La Pepa Maca

SARDANA

a: Cecilia A. Mántua — Música: Jaume Torrents

Estrenada amb grandiós èxit el día 1 de Desembre del 1957, davant 18.000 espectadors, al Palau Municipal d'Esports de Barcelona, pels solistes Emili Vendrell, Caietà Renom i l'Orfeó RADIO BARCELONA, Cobla Barcelona i Orquestra Florida.

Dipòsit: Passatge Marimón, 18, 3.º 1.ª - Teléf. 37-74-13 - BARCELONA

PROPIETAT DE PERE BIGAS

DYEN 972 U. T. 23, B. Orden 3240

COCINAS

Música: Jaume TORRENTS

LA PEPA MACA

Sardana

Lletra: CECILIA A. MANTUA

Tenora 1.°

VALENT

Música: Jaume TORRENTS

LA PEPA MACA

Sardana

Lletra: CECILIA A. MANTUA

Flabiol

VALENT

09/77

Música: Jaume TORRENTS

LA PEPA MACA

Sardana

Lletra: CECILIA A. MANTUA

Tible 2.a

ff mf p cres p ff ff p p p p p VALENT ff p mf ff

Lletra: CECILIA A. MANTUA

LA PEPA MACA

Sardana

Música: Jaume TORRENTS

Tible 1.a

f p mf p cres p f p p jojos p ff VALENT p mf

Música: Jaume TORRENTS

LA PEPA MACA

Sardana

Lletra: CECILIA A. MANTUA

Tenora 2.ª

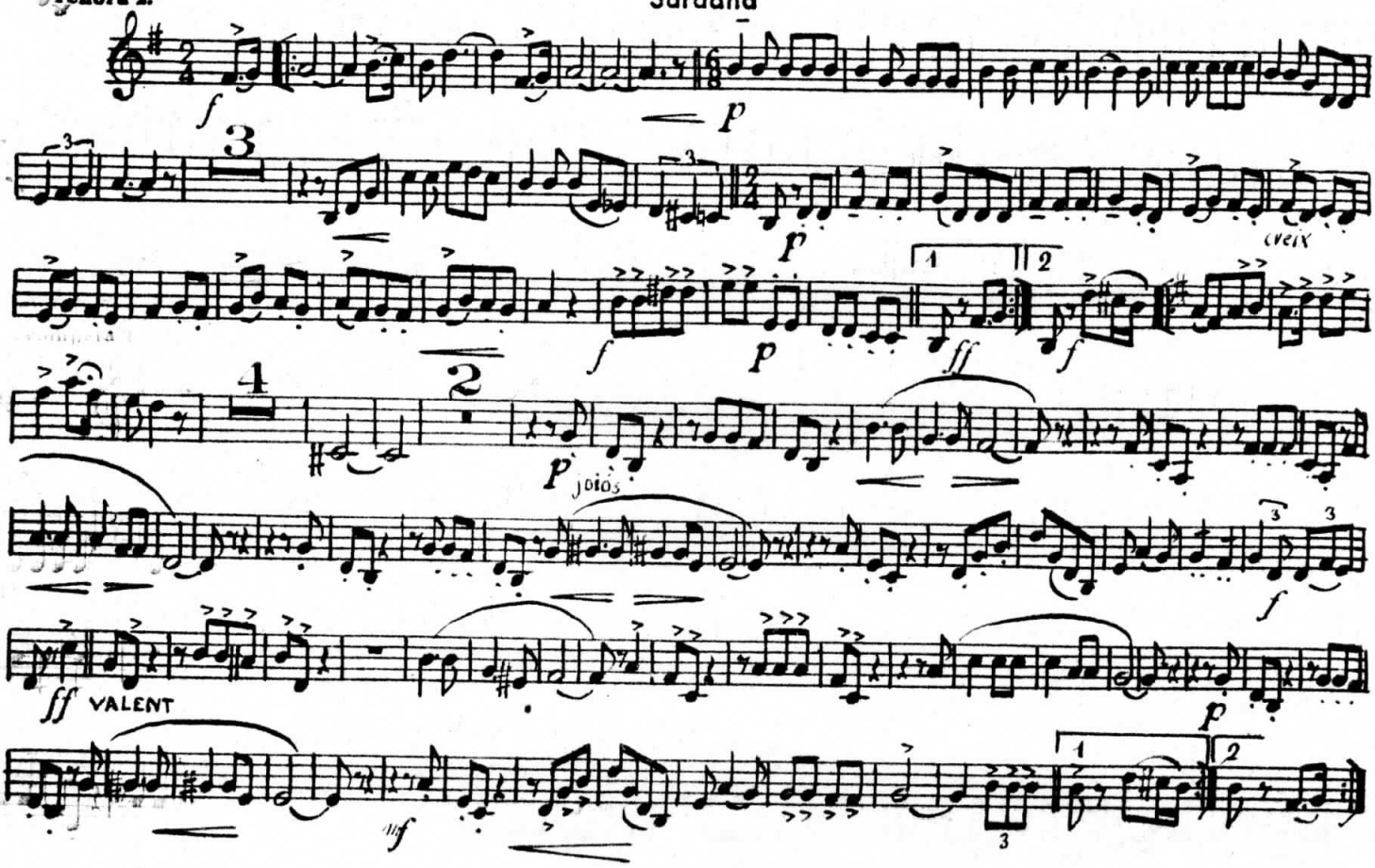

LA PEPA MACA

Sardana

Música: Jaume TORRENTS

Lletra: CECILIA A. MANTUA

Trompeta 2.ª (SIB)

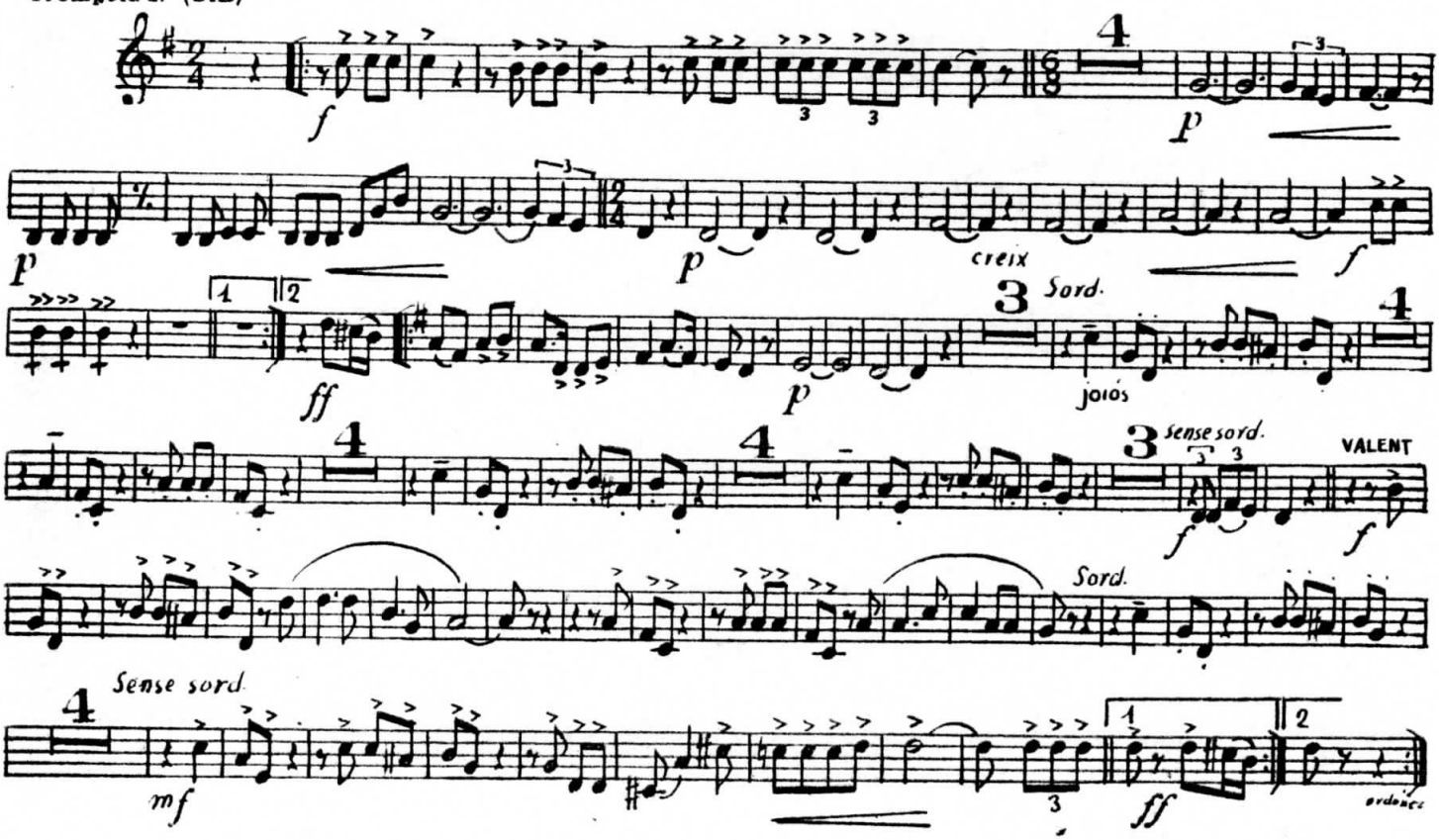

LA PEPA MACA

Sardana

Música: Jaume TORRENTS

Lletra: CECILIA A. MANTUA

Trompeta 1.ª (SIB)

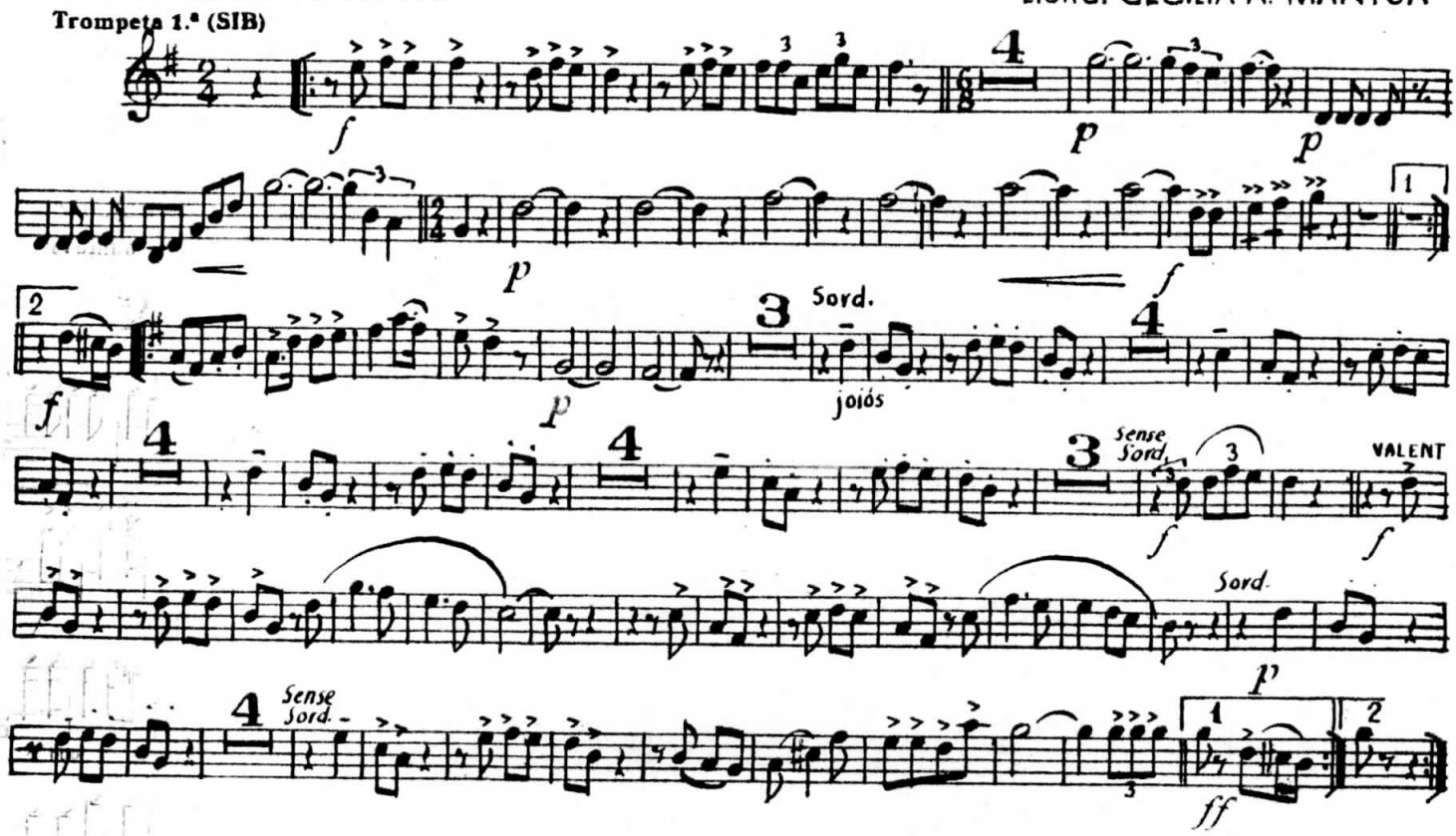

LA PEPA MACA

Sardana

Música: Jaume TORRENTS

Lletra: CECILIA A. MANTUA

Trombó 1.º

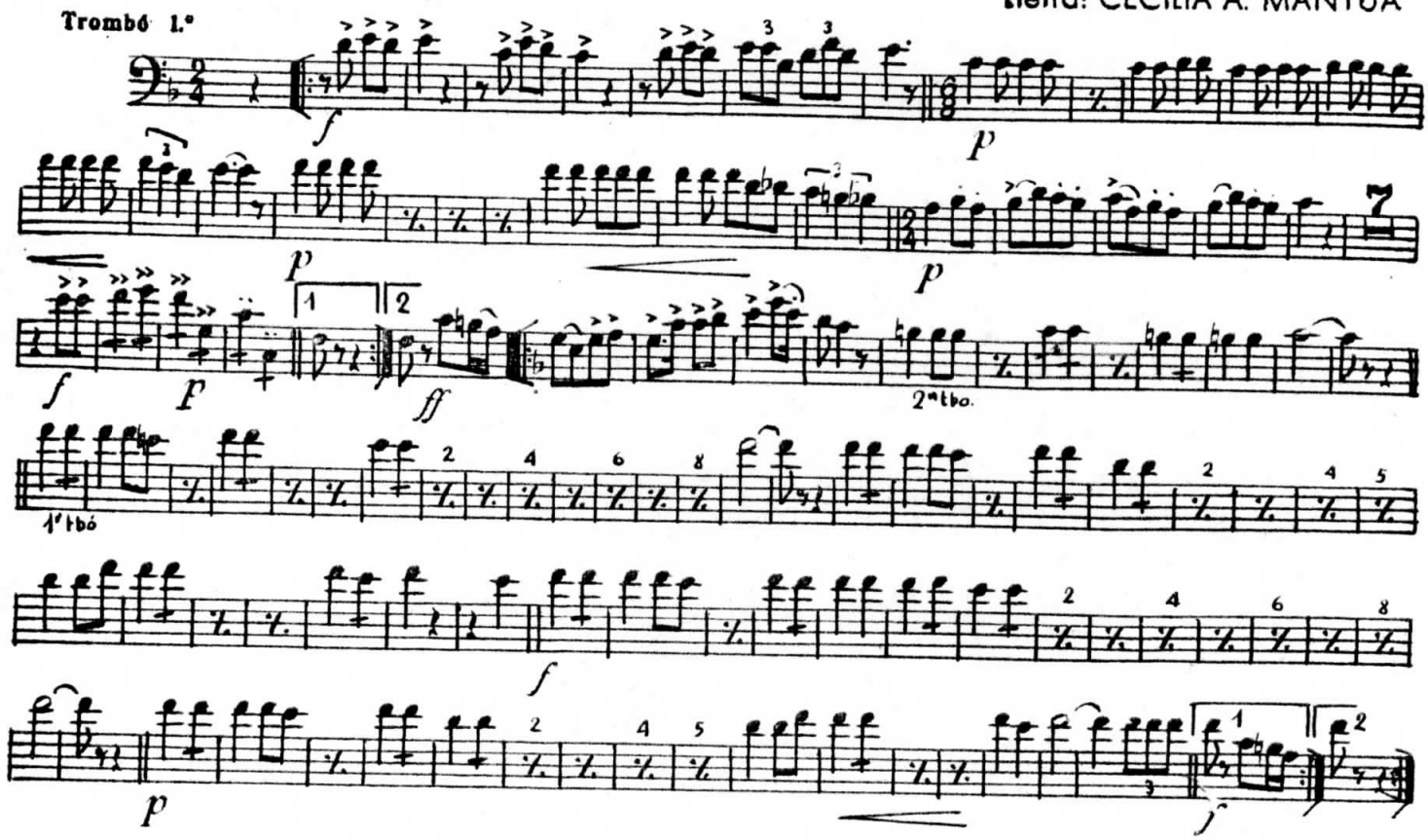

LA PEPA MACA

Sardana

Música: Jaume TORRENTS

Lletra: CECILIA A. MANTUA

Fiscorn 1.º

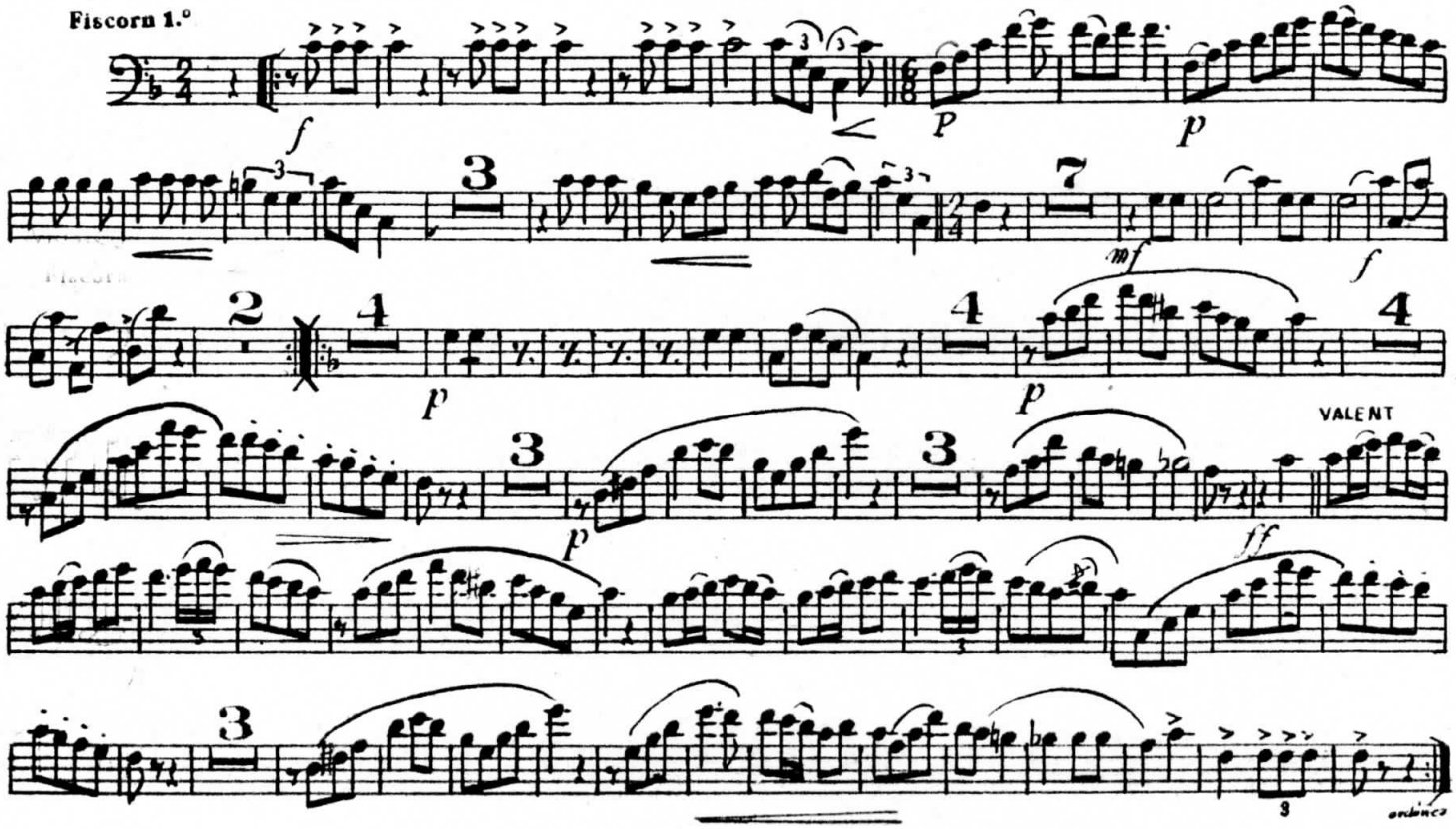

LA PEPA MACA

Sardana

Música: Jaume TORRENTS

Lletra: CECILIA A. MANTUA

Fiscorn 2.º

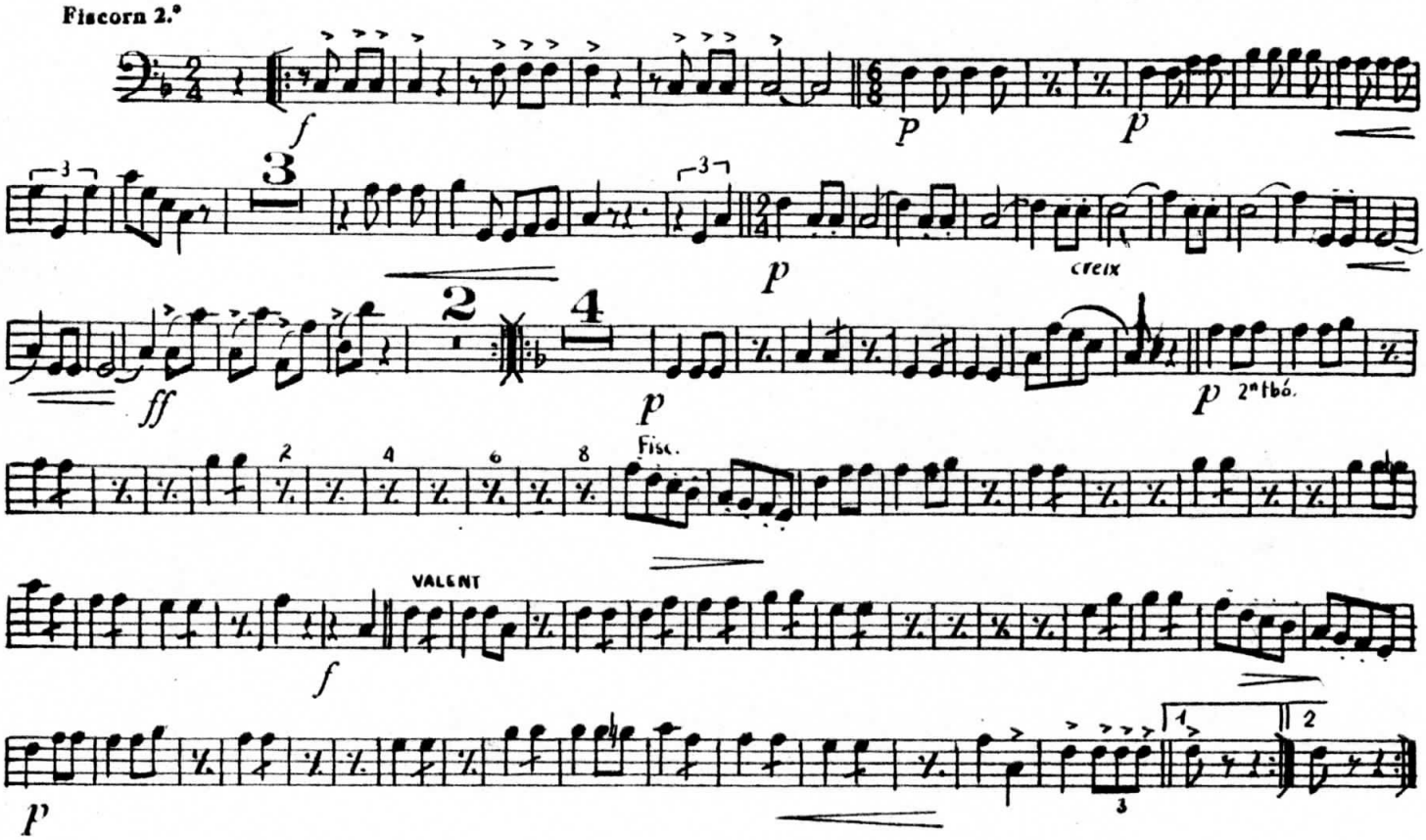

LA PEPA MACA

Sardana

Música: Jaume TORRENTS
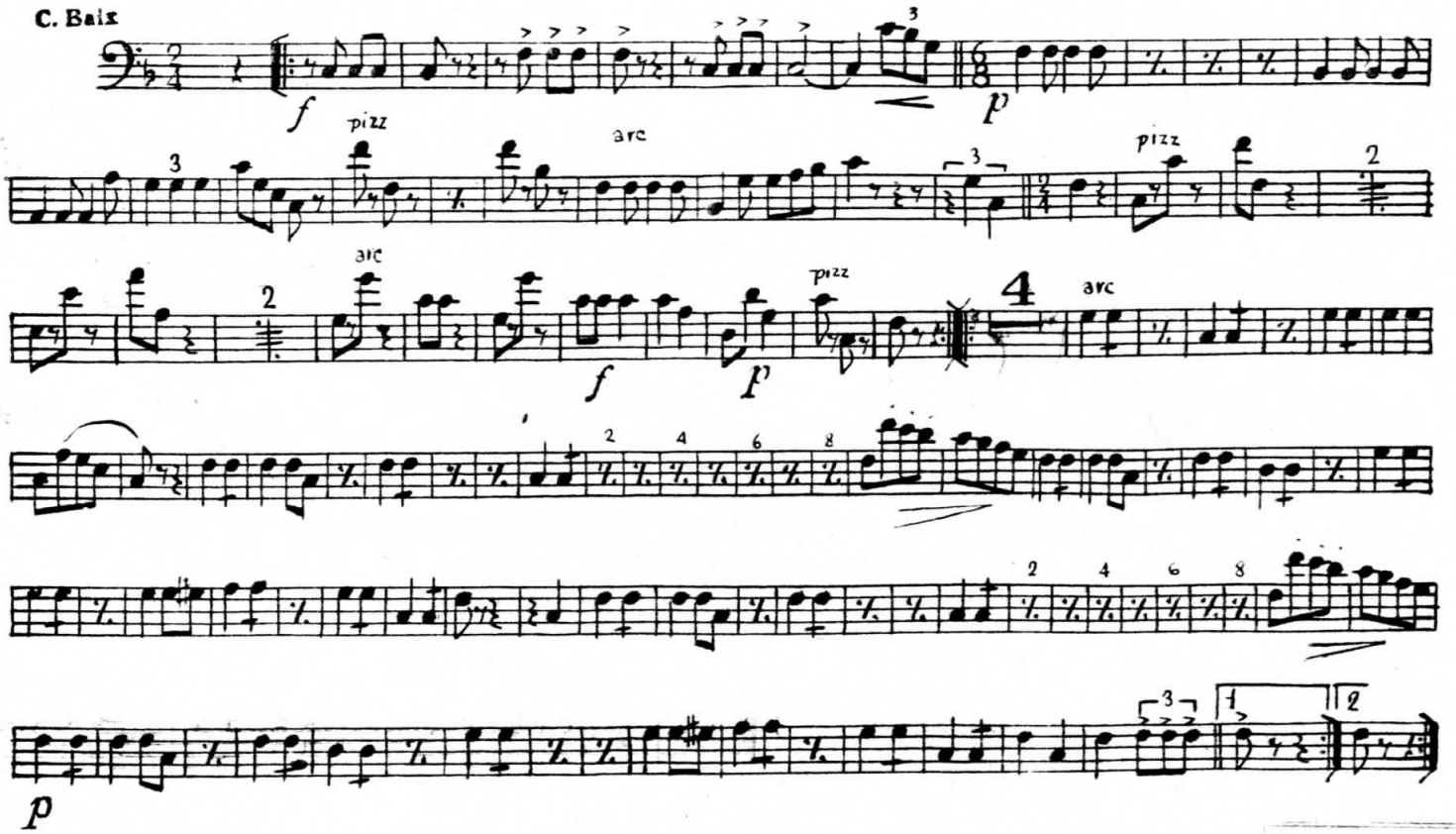
Lletra: CECILIA A. MANTUA