33/65

583

Sardana

L'amic Narcís

Dedicada al meu amic
Narcís de Miquel Rabassa fors ser
un gran enamorat de la Sardana.
L'autor
Joaquim Dotras Fors

Canet de Mar
D.D 1986

Drig. Joaquim Dotras F. — L'amic Narcís — Fluviol

(Sardana)

alegret

mf. mf. Solo f. mf. f. p. mf. mf. mf. f. f. f.

Drig. Joaq. Dotras F. L'amic Narcís Tiple II

alegret

mf. f. mf. f. p. f. ff. f. p. p. f. f.f. ff. ff. ff. f.

g. Joaq. Dotras F.

L'amic Narcís

Tiple I

alegret

mf. f. mf. f. p. p. mf. f. mf. f. f. f

Orig. Joaquim Dotras F.

L'amic Narcís

Tenor II

alegret

p.

p.

f.

f.

p.

p.

f.

f.

f.

f.

ff.

33/66

Orig. Joaquim Dotras F.

L'amic Narcís

(Sardana)

Trompeta II Sib

alegret

mf.

p.

f.

f.

Sordina

p.

Sordina

mf.

f.

p.p.

crescendo

f.

ff.

crescendo

ff.

Orig. Joaquim Dotras f.

L'amic Narcís

Trompeta I Si♭

alegret

mf. mf. mf. p. f. f. Sord. p. p. p. Sord. f. p.p. crescendo Sin Sord. ff. crescendo

Orig. Joaquim Dotras f.

L'amic Narcís

Trombó

alegret

mf. mf. p.f. f. mf. mf. mf. Solo mf. mf. ff. f. i crescendo ff

Orq. Joaquín Dotras F.

L'amic Narcís

Fiscorn I

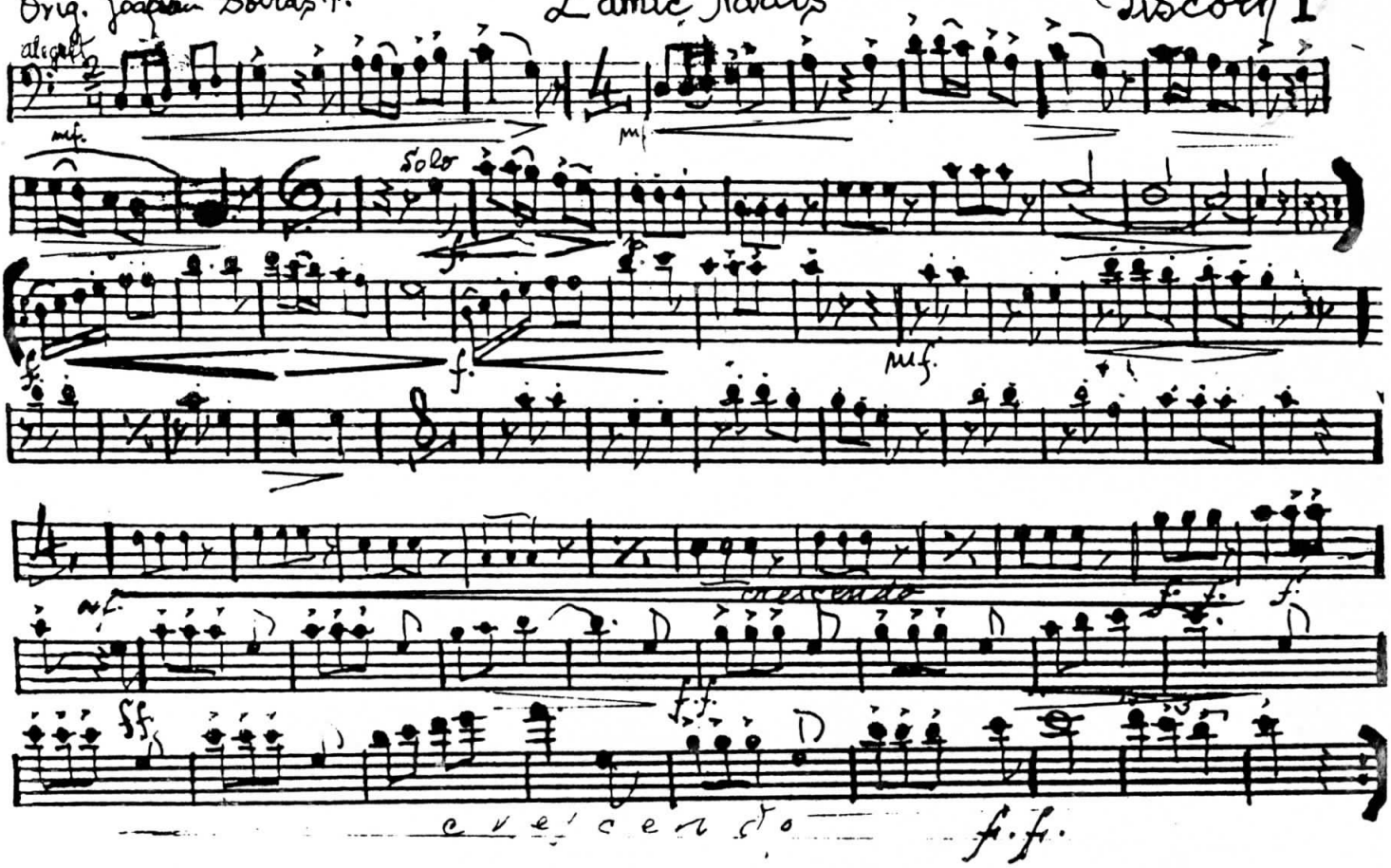

Joaquín Dotras F.

L'amic Narcís

Fiscorn II

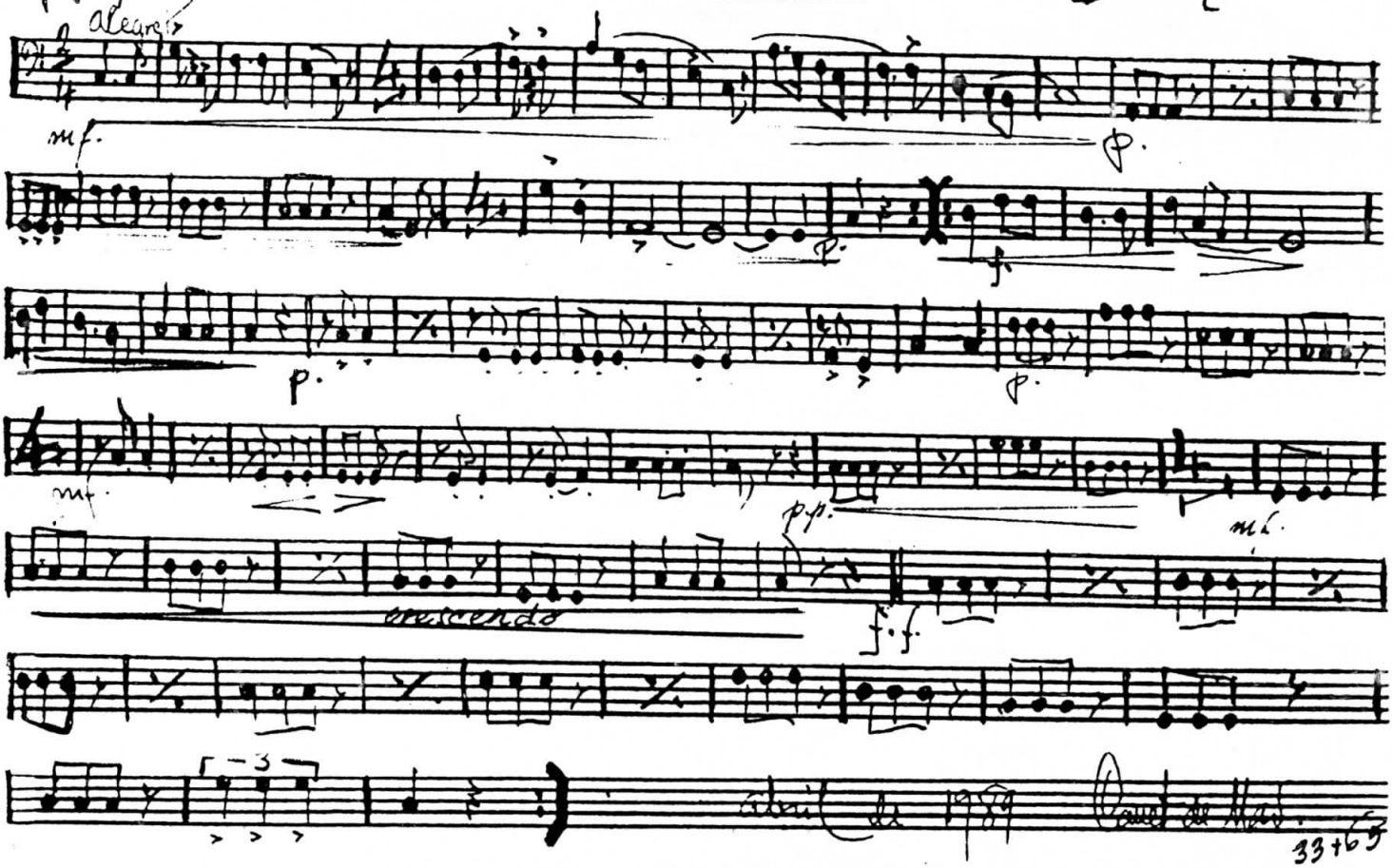

33+65

Orig. Joaquim Soler Sr.

L'amic Narcís
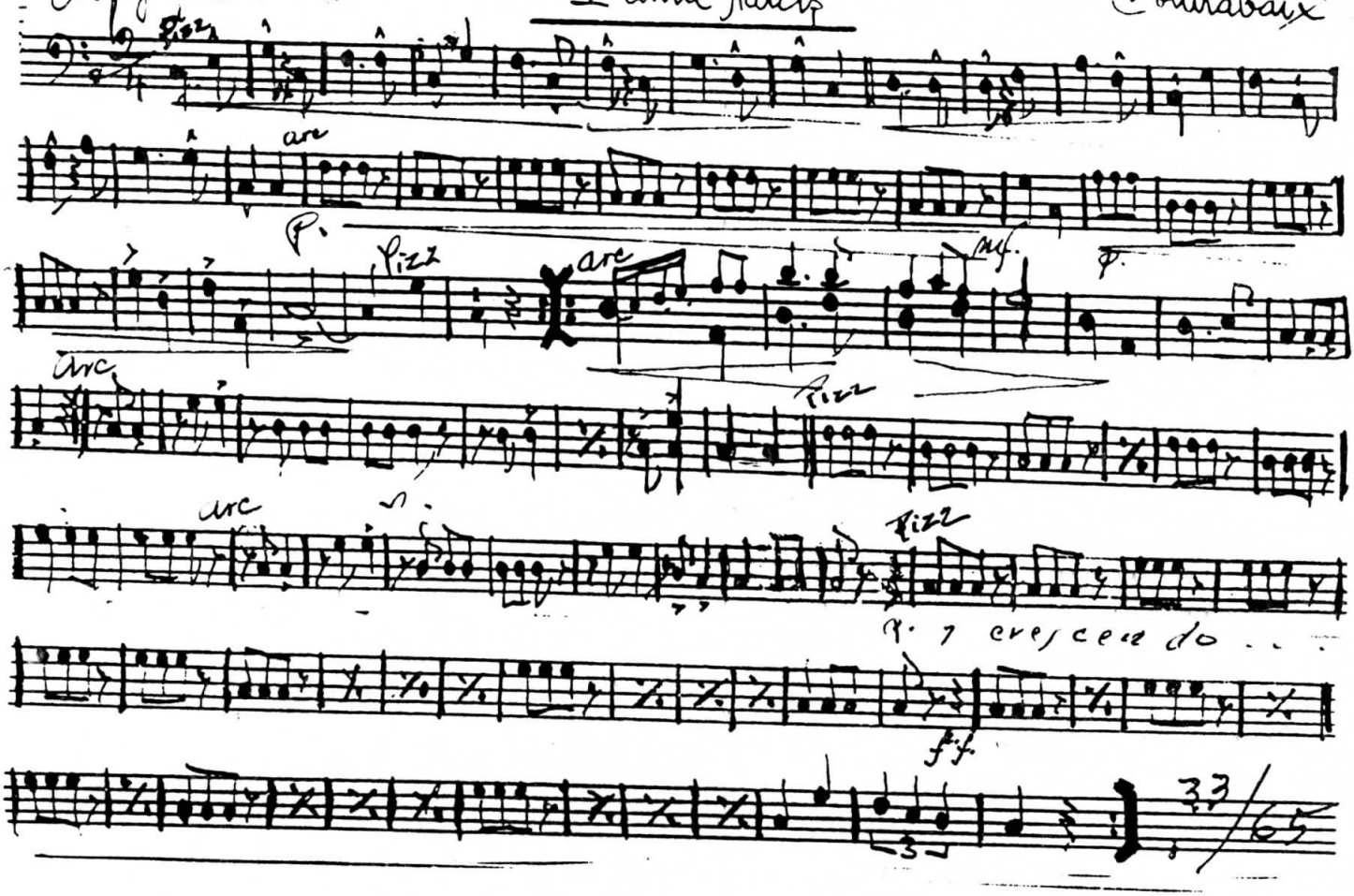
Contrabaix