Contrabaix

17.- F A L A G U E R A

( S a r d a n a )

O b l i g a d a d e t i b l e

H e r i b e r t S e g a l à

32-87 (65)

Sardana premiada en el «Concurs Experimental per a la Promoció d'Autors de Sardanes» convocat per l'Agrupació Cult. Folk. Barcelona

# 17.- FALAGUERA

HERIBERT SEGALÀ

(SARDANA)

FLABIOL

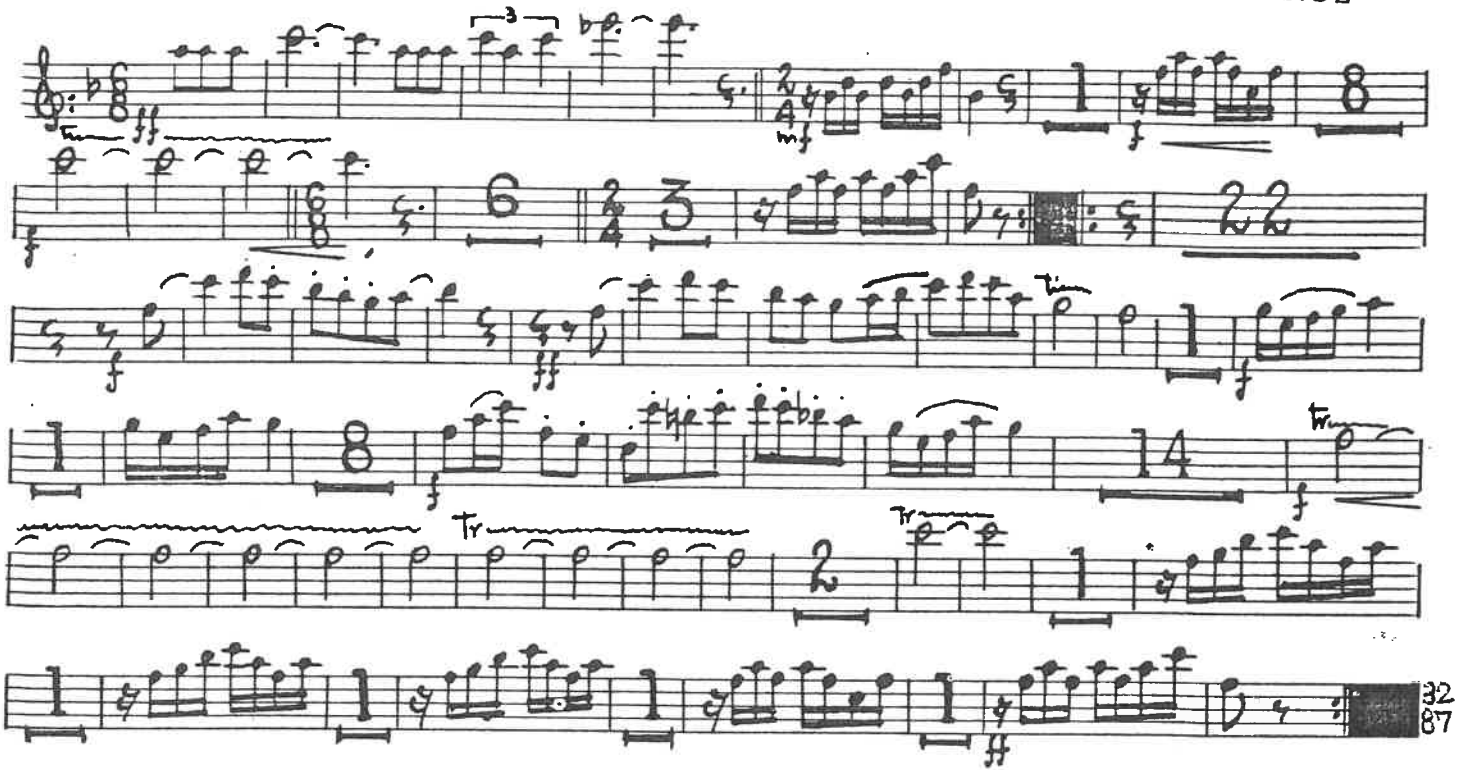

Sardana premiada en el «Concurs Experimental per a la Promoció d'Autors de Sardanes» convocat per l'Agrupació Cult. Folk. Barcelona

# 17.- FALAGUERA

HERIBERT SEGALÀ (SARDANA) TIBLE I

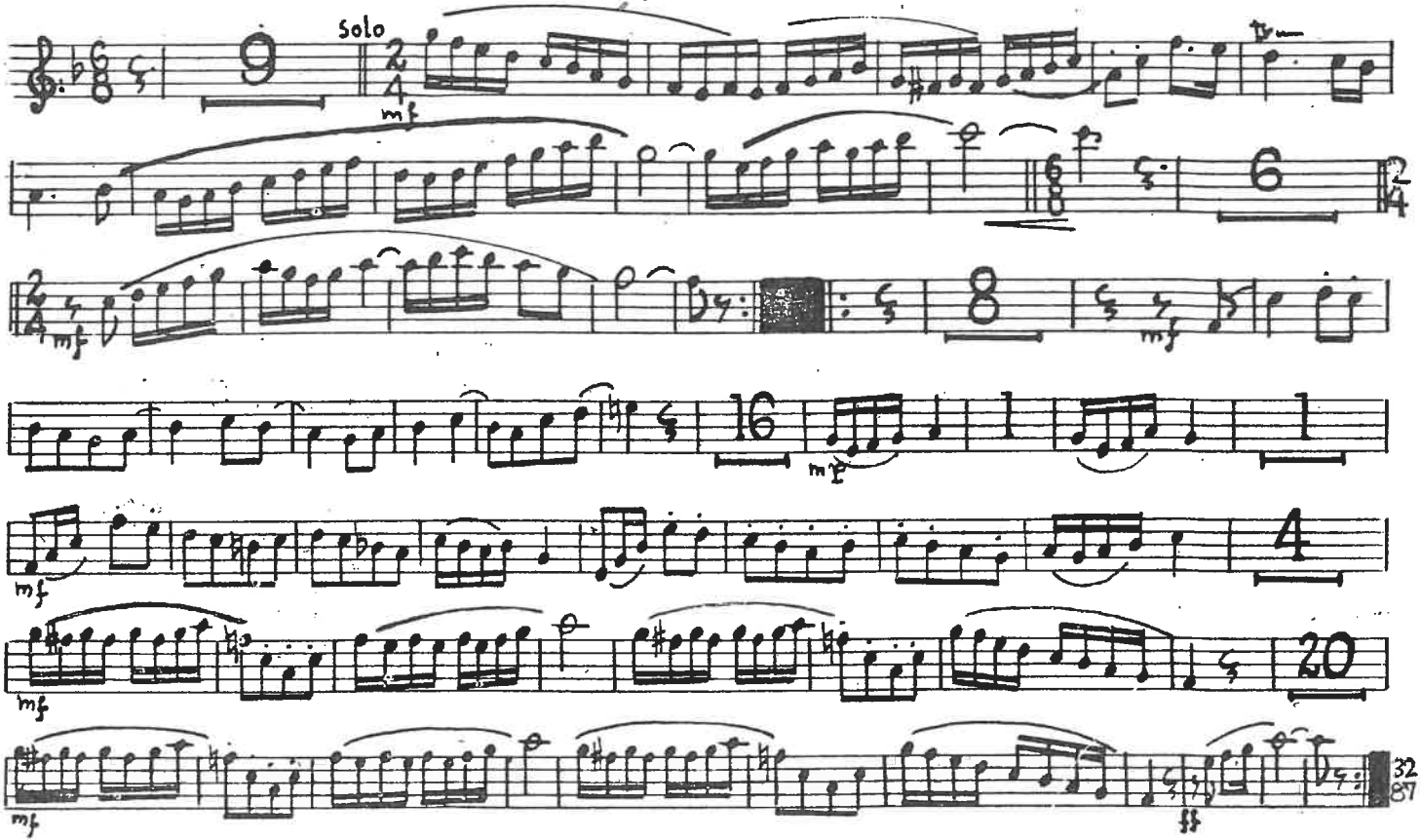

Sardana premiada en el «Concurs Experimental per a la Promoció d'Autors de Sardanes» convocat per l'Agrupació Cult. Folk. Barcelona

# 17.- FALAGUERA

(SARDANA)

HERIBERT SEGALÀ

TIBLE II

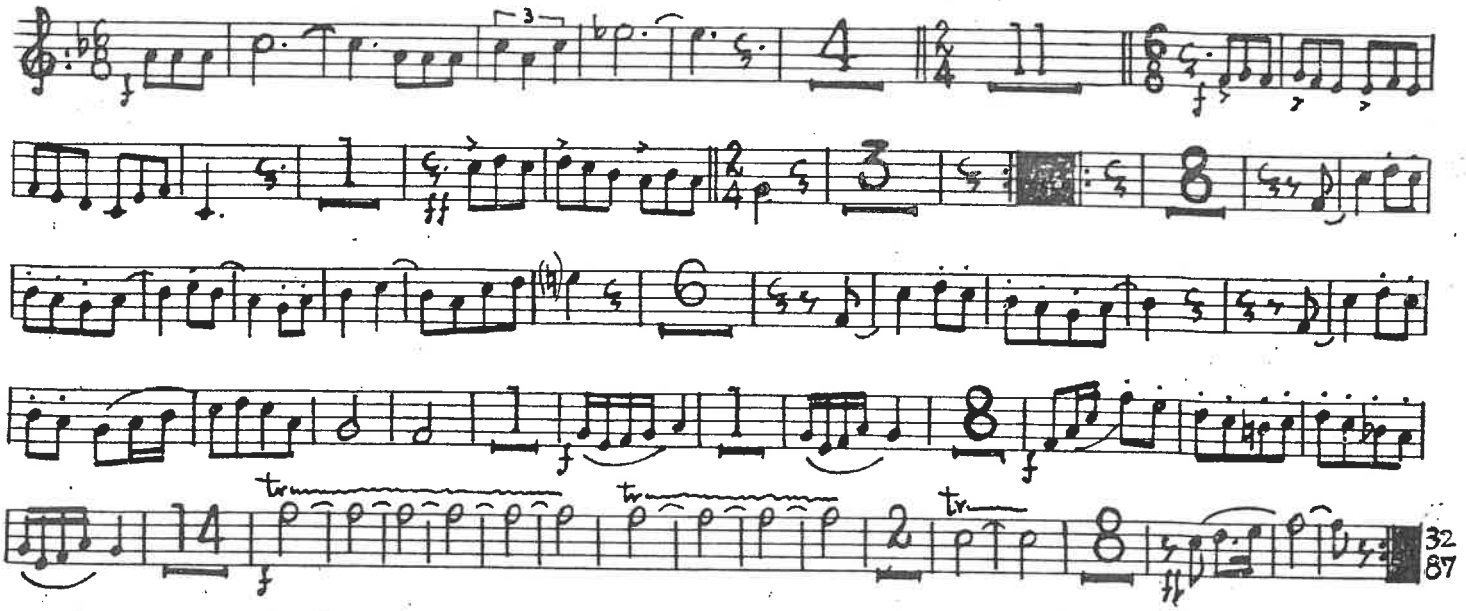

Sardana premiada en el «Concurs Experimental per a la Promoció d'Autors de Sardanes» convocat per l'Agrupació Cult. Folk. Barcelona

# 17.- FALAGUERA

HERIBERT SEGALÀ

(SARDANA)

TENORA I

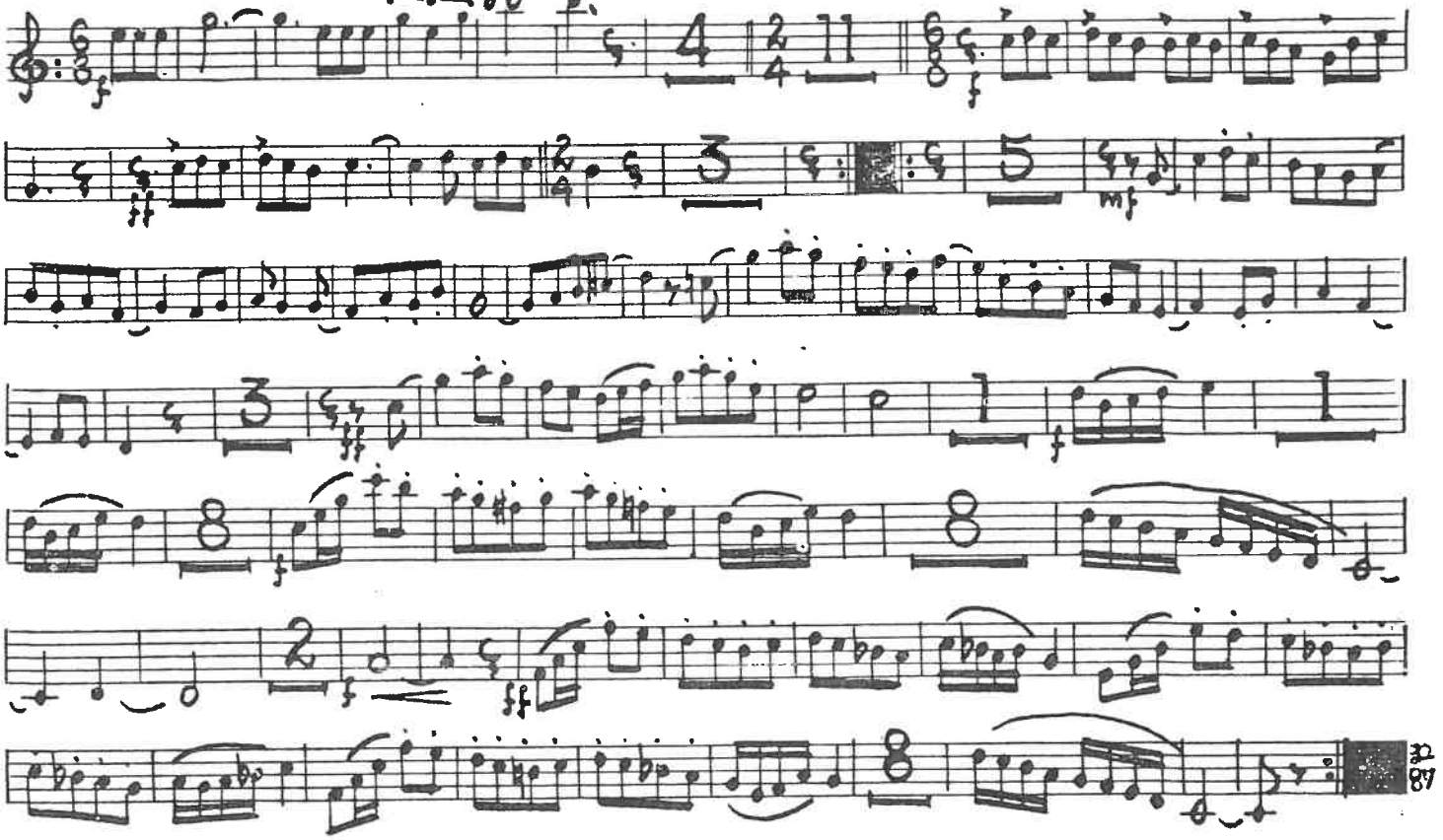

Sardana premiada en el «Concurs Experimental per a la Promoció d'Autors de Sardanes» convocat per l'Agrupació Cult. Folk. Barcelona

# 17.- FALAGUERA

(SARDANA)

HERIBERT SEGALÀ

TENORA II

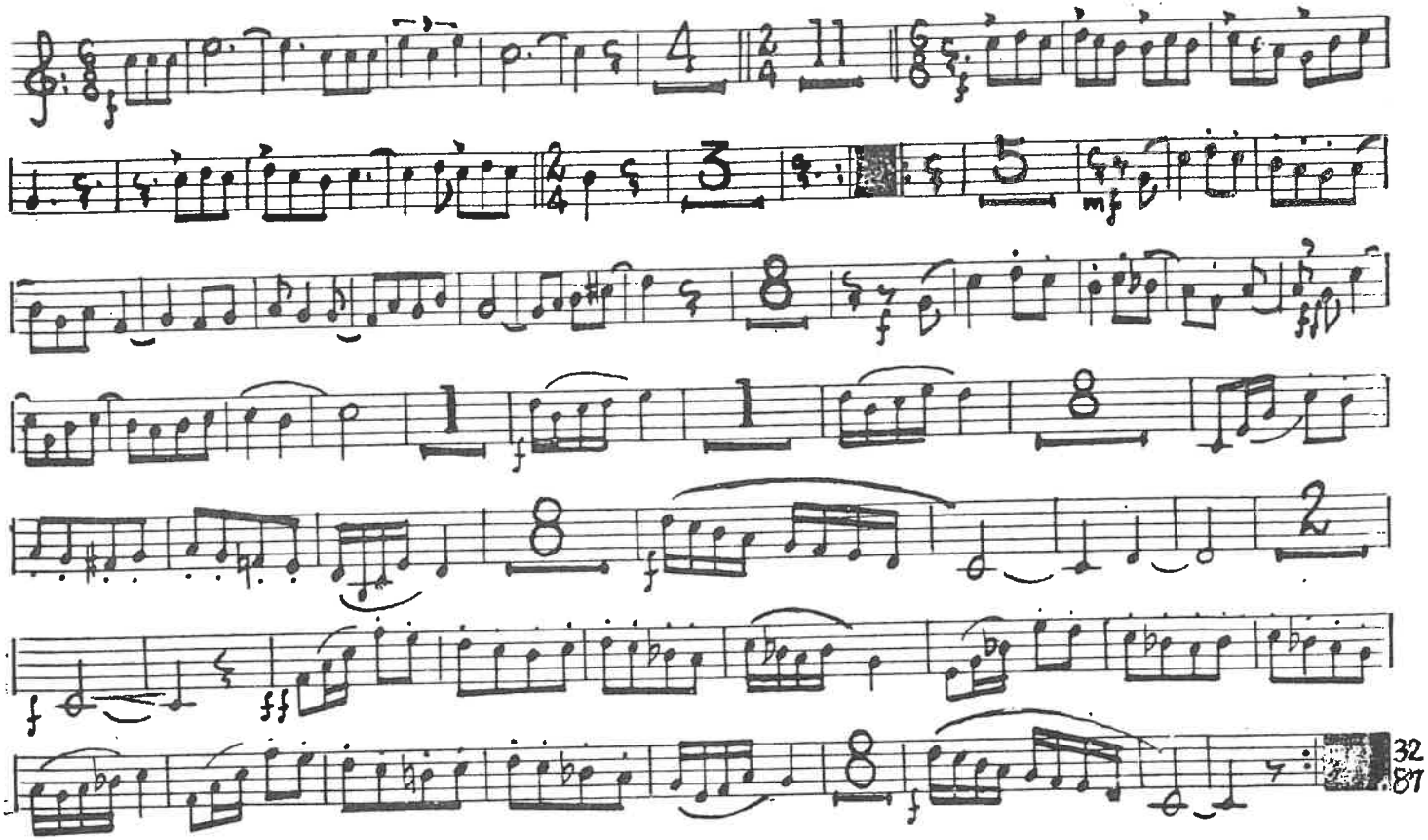

Sardana premiada en el «Concurs Experimental per a la Promoció d'Autors de Sardanes» convocat per l'Agrupació Cult. Folk. Barcelona

# 17.- FALAGUERA

(SARDANA)

HERIBERT SEGALÀ

TROMPETA I

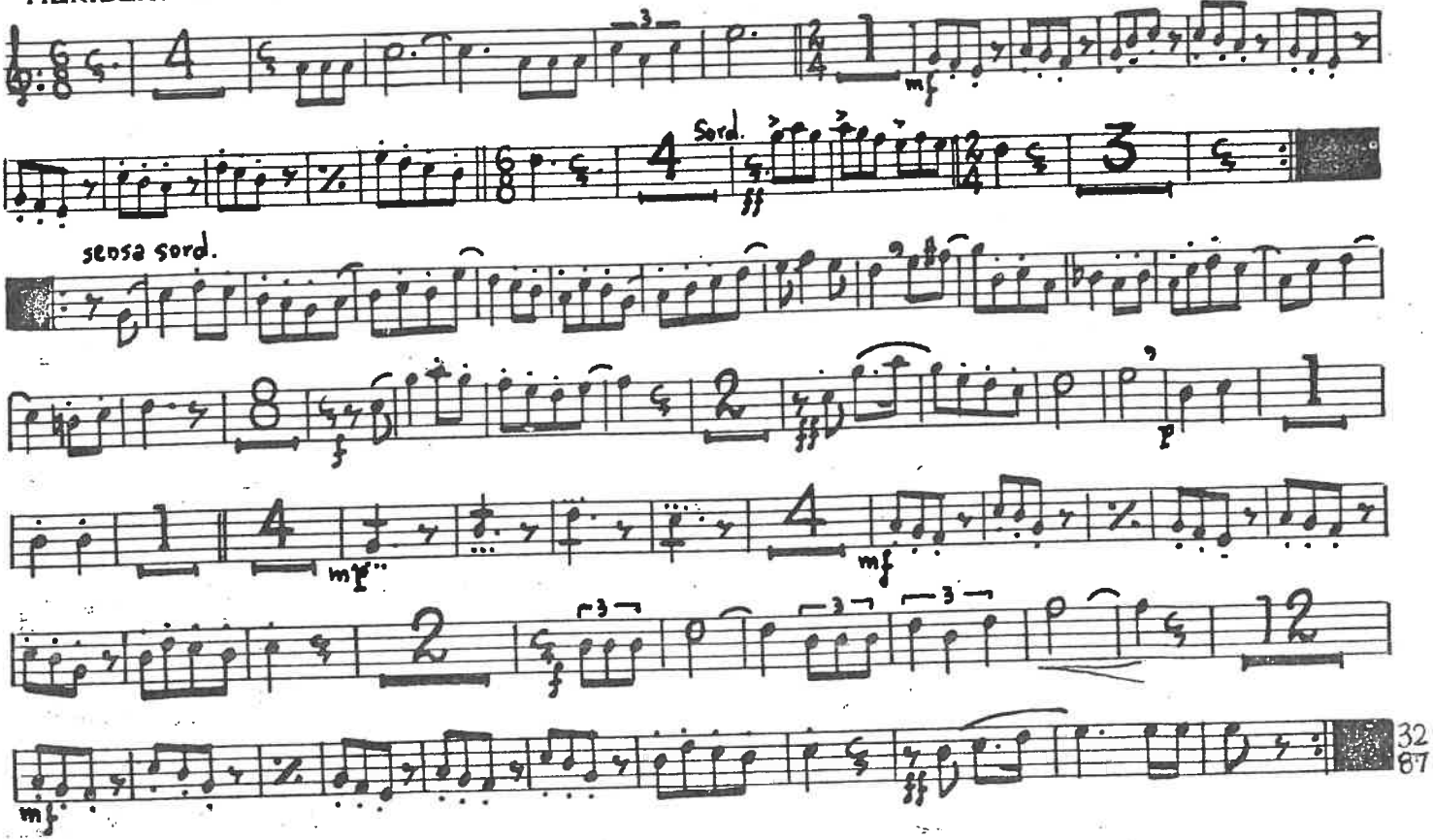


32
87

Sardana premiada en el «Concurs Experimental per a la Promoció d'Autors de Sardanes» convocat per l'Agrupació Cult. Folk. Barcelona

# 17.- FALAGUERA

HERIBERT SEGALÀ

(SARDANA)

TROMPETA II

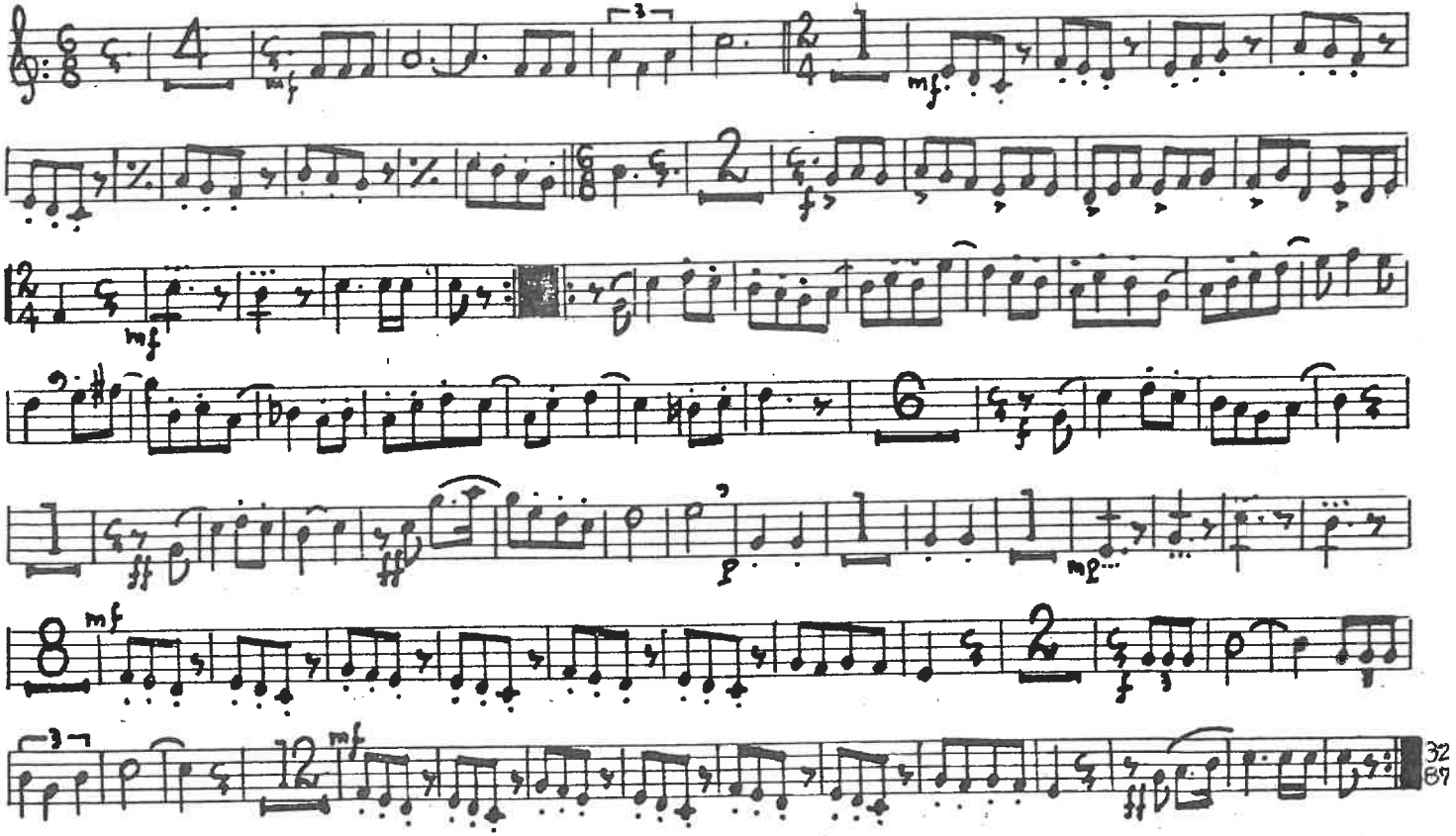

# 17.- FALAGUERA

HERIBERT SEGALÀ

(SARDANA)

TROMPETA III

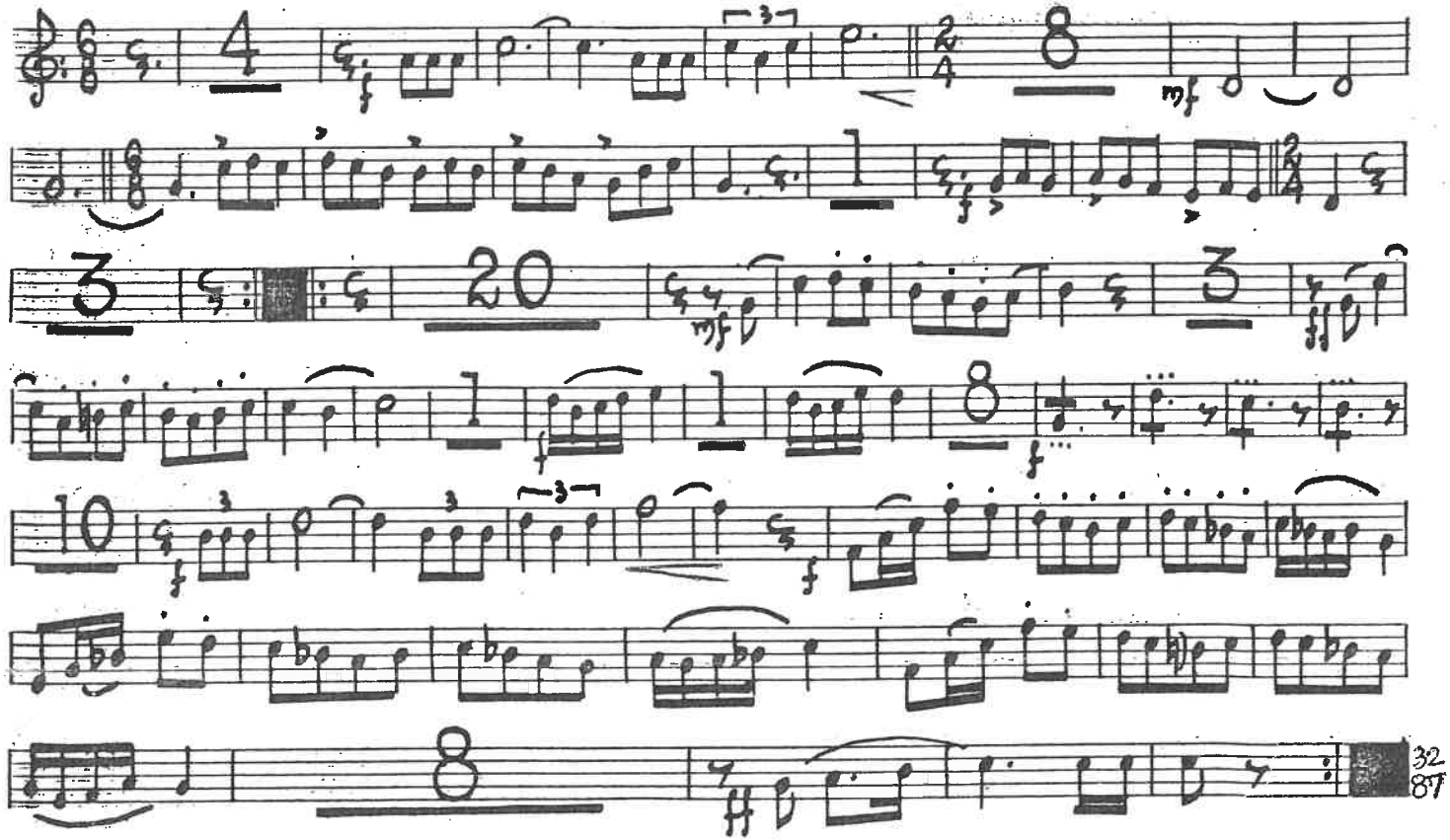

# 17.- FALAGUERA

HERIBERT SEGALÀ

(SARDANA)

TROMBÓ I

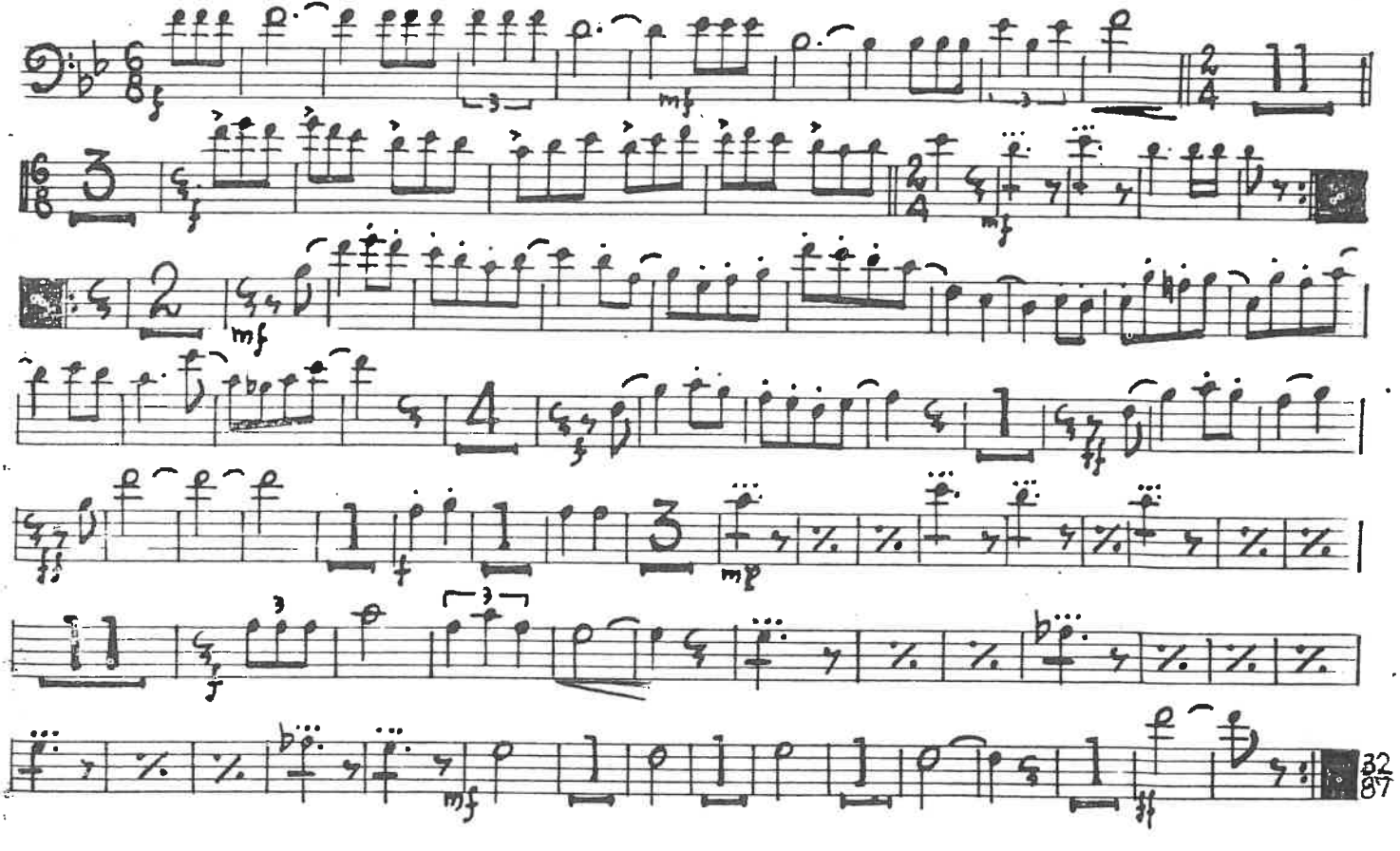

# 17.- FALAGUERA

HERIBERT SEGALÀ

(SARDANA)

TROMBÓ II

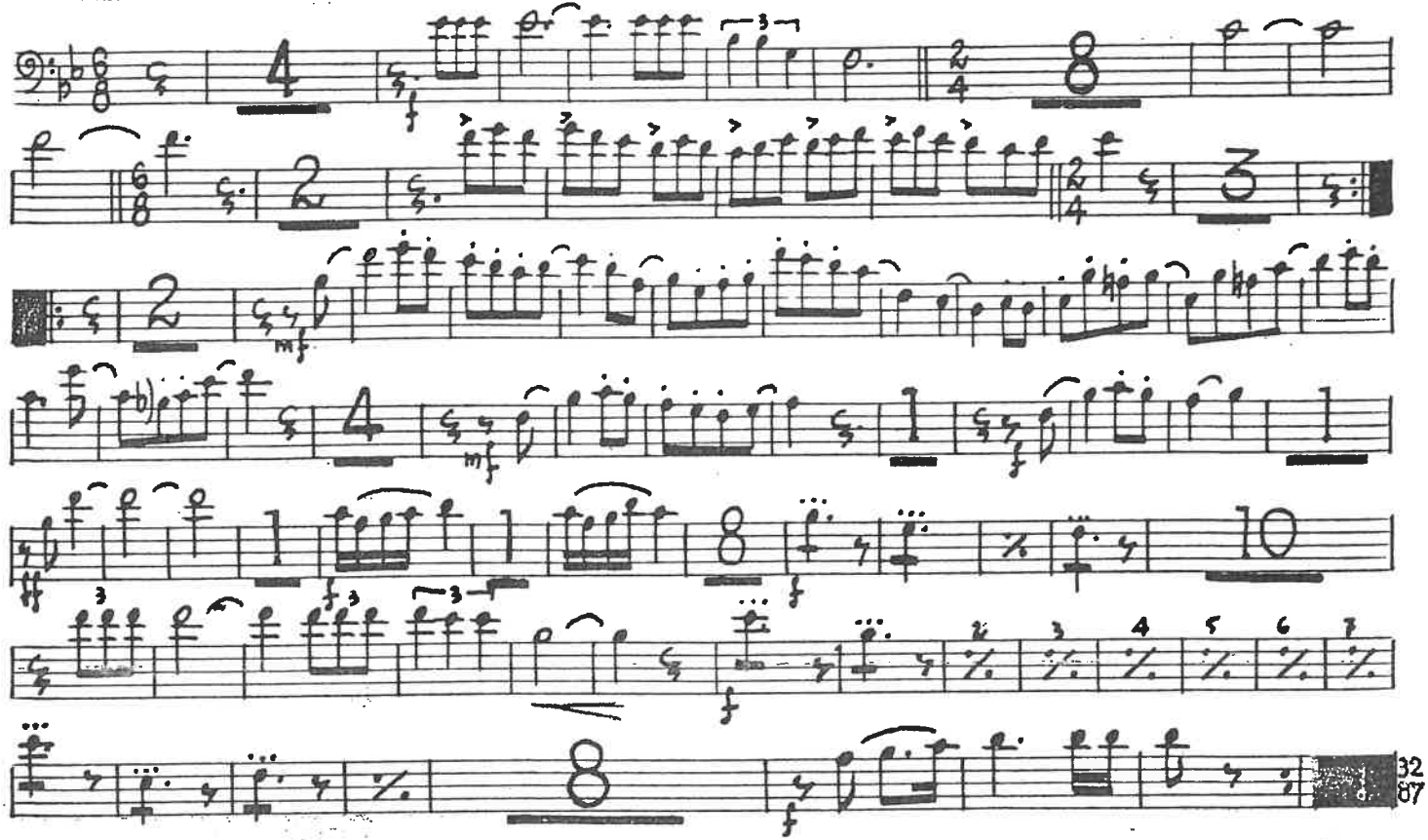

Sardana premiada en el «Concurs Experimental per a la Promoció d'Autors de Sardanes» convocat per l'Agrupació Cultural Folk. Barcelona

# 17.- FALAGUERA

FISCORN I

HERIBERT SEGALÀ

(SARDANA)

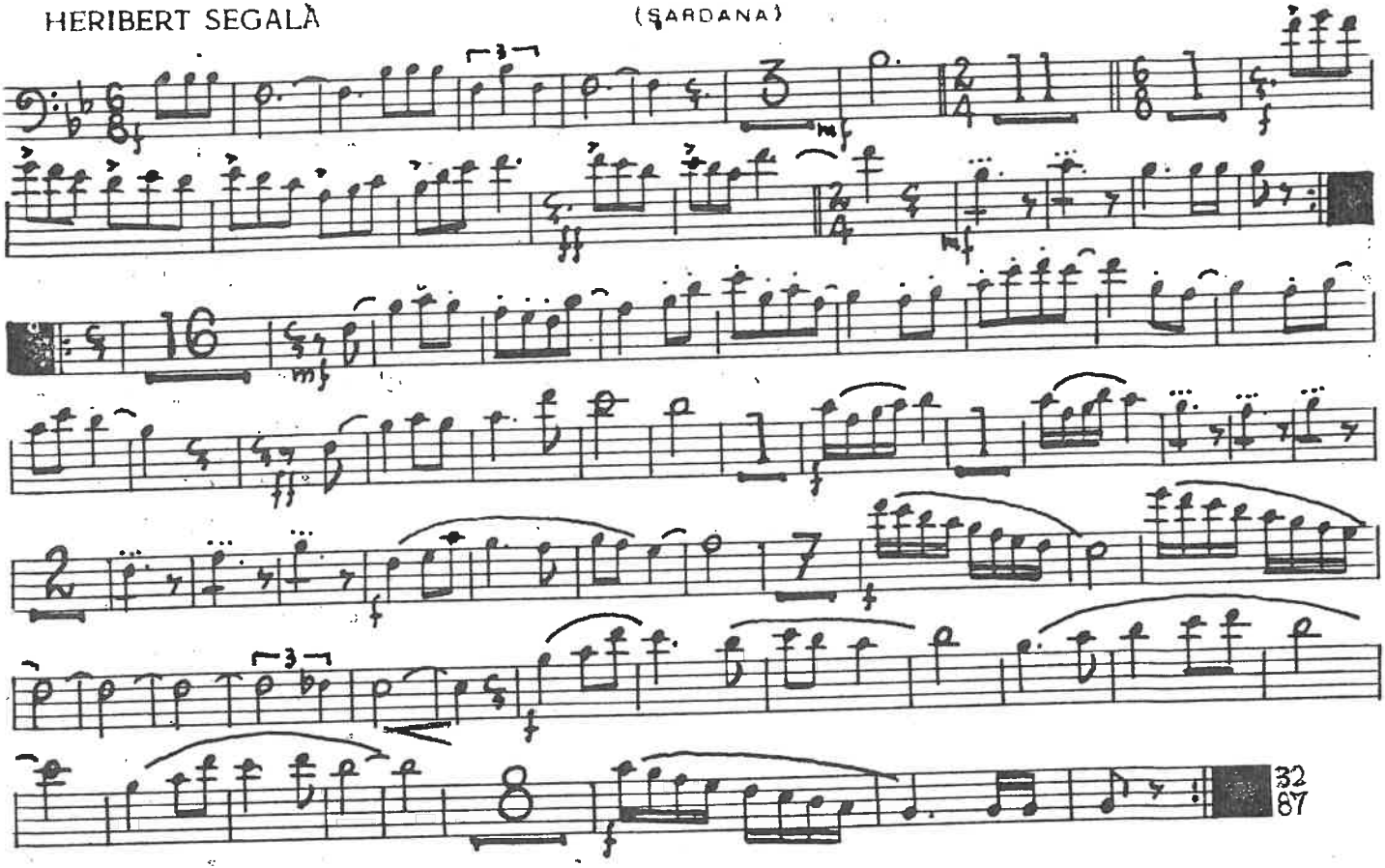

Sardana premiada en el «Concurs Experimental per a la Promoció d'Autors de Sardanes» convocat per l'Agrupació Cult. Folk. Barcelona

# 17.- FALAGUERA

(SARDANA)

HERIBERT SEGALÀ

FISCORN II

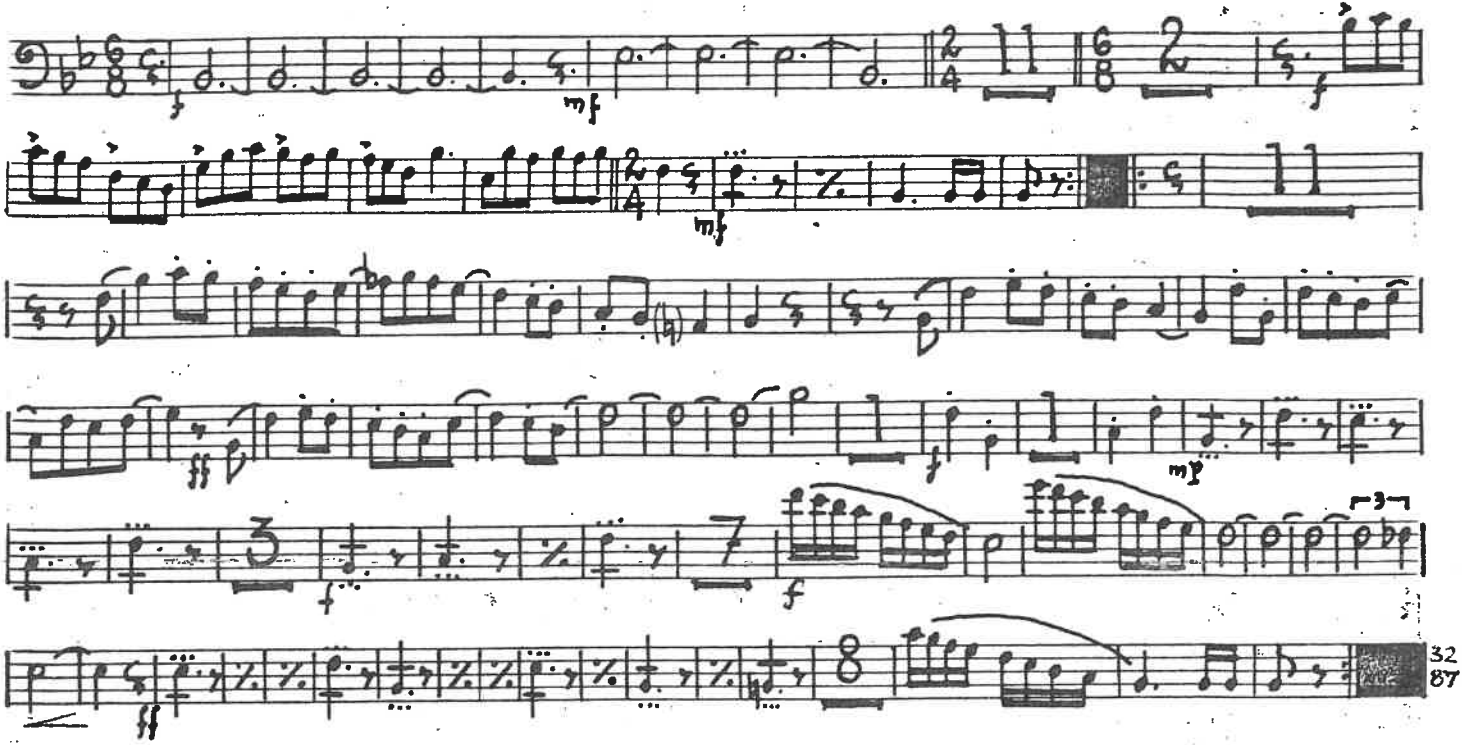

Sardana premiada en el «Concurs Experimental per a la Promoció d'Autors de Sardanes» convocat per l'Agrupació Cult. Folk. Barcelona

# 17.- FALAGUERA

HERIBERT SEGALÀ

(SARDANA)
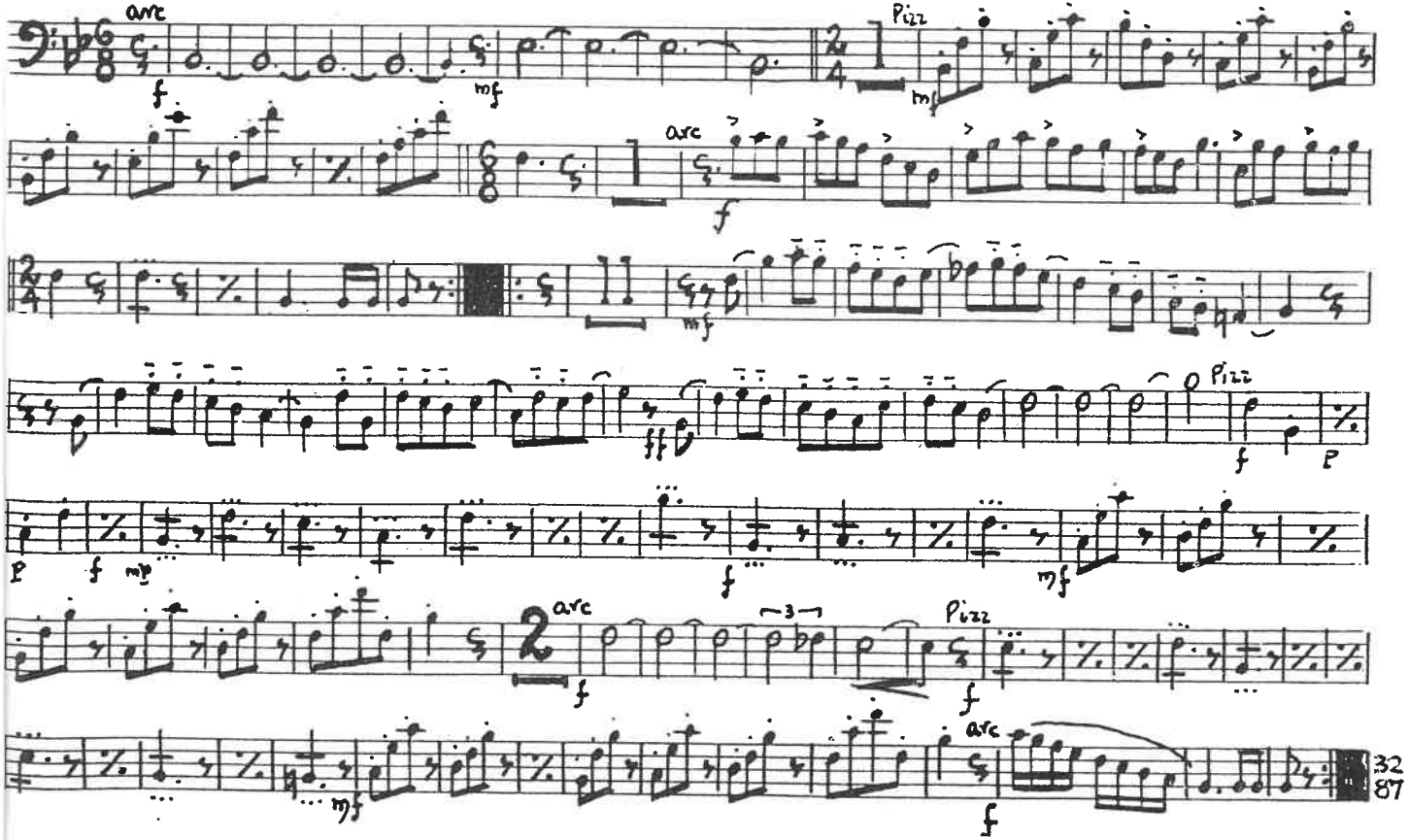
C. BAIX