El compositor en **J. Martínez i Vinaroz (Vinaròs)** presenta:

Les Campanes de Gràcia

167

Sardana de **J. Martinez Vinaroz (Vinaròs)**

Dedicada a la Parròquia de Gràcia de Sabadell, en el seu Cinquantenari i especialment al Sr. Rector, Mn. Valentí Ganduxé i Llobet.

families.

© Copyright 1986 by Josep Martinez c/Reina Elionor, 21-2.- tel. 7259379.- SABADEL

Es prega la inclusió d'aquestes sardanes als fulls de la S. G. A. E. sempre que s'executin.

168

LES CAMPANES DE GRÀCIA

J. MARTINEZ I VINAROZ

FLABIOL

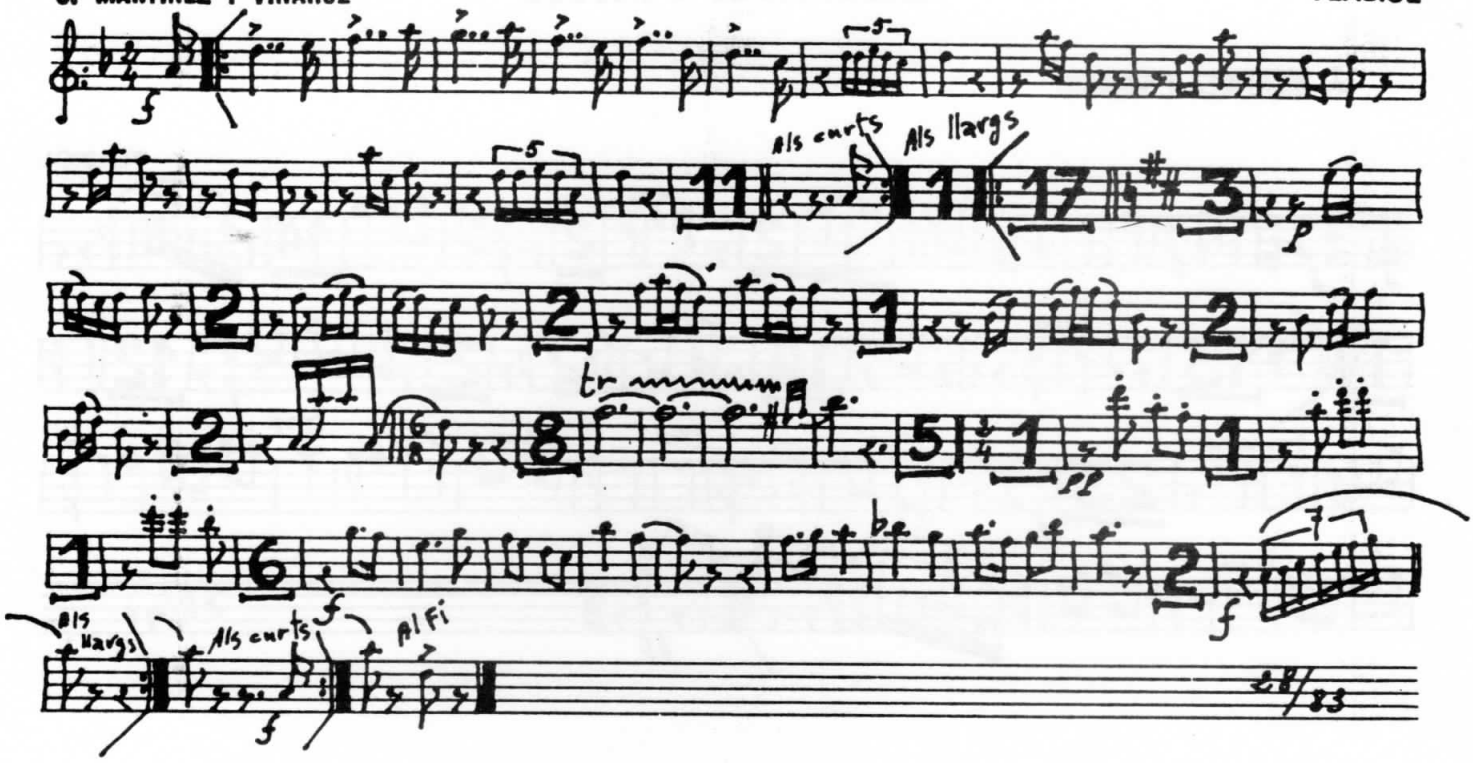

LES CAMPANES DE GRÀCIA

J. MARTINEZ I VINAROZ

TIBLE 1.er

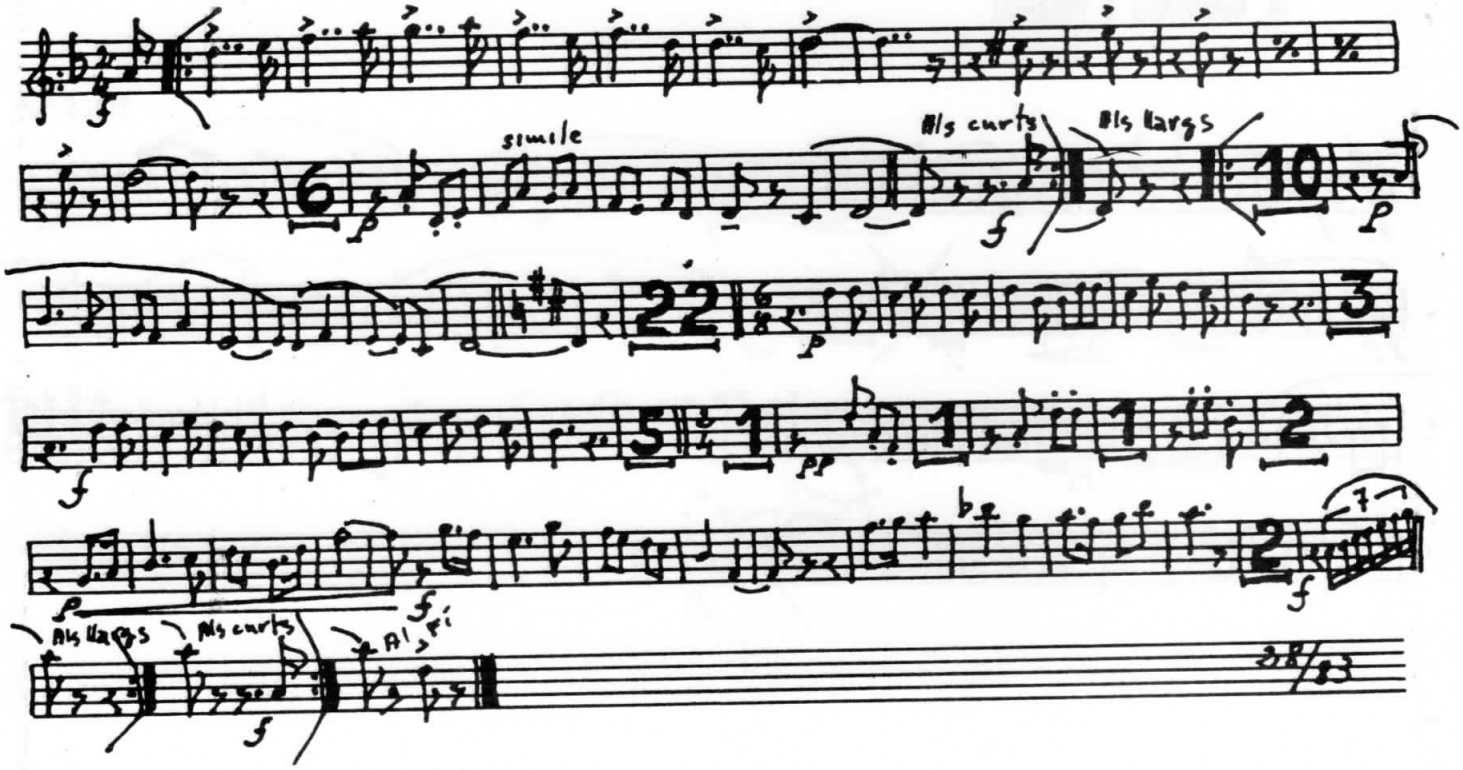

LES CAMPANES DE GRÀCIA

J. MARTINEZ I VINAROZ

TIBLE 2.on

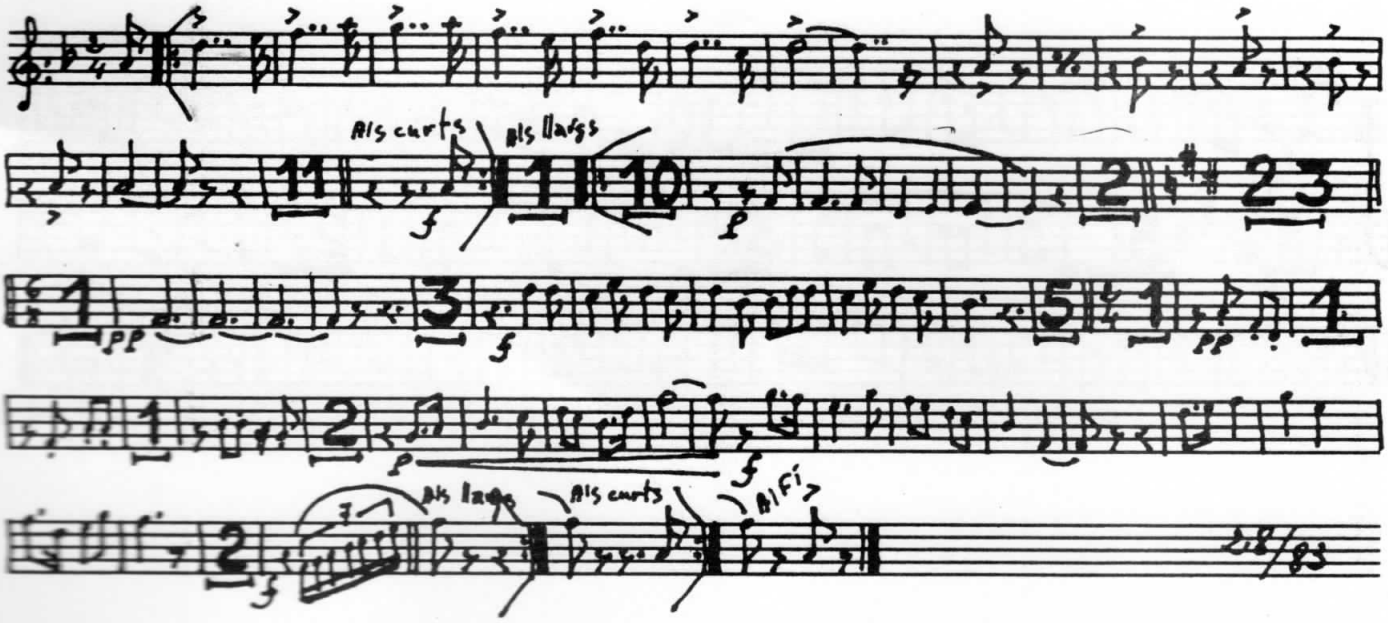

LES CAMPANES DE GRÀCIA

J. MARTINEZ I VINAROZ

TENORA 1.a

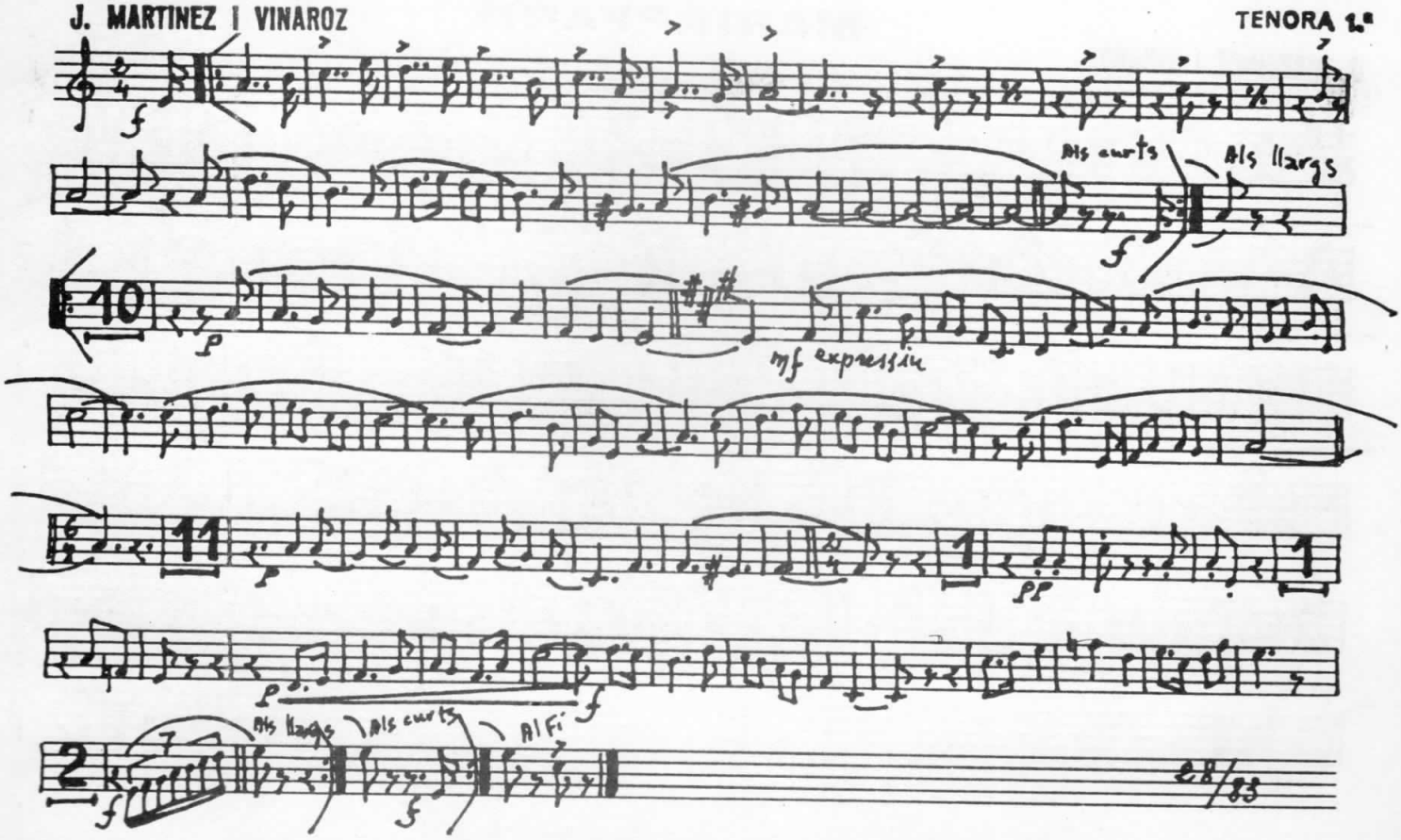

LES CAMPANES DE GRÀCIA

J. MARTINEZ I VINAROZ

TENORA 2.ª

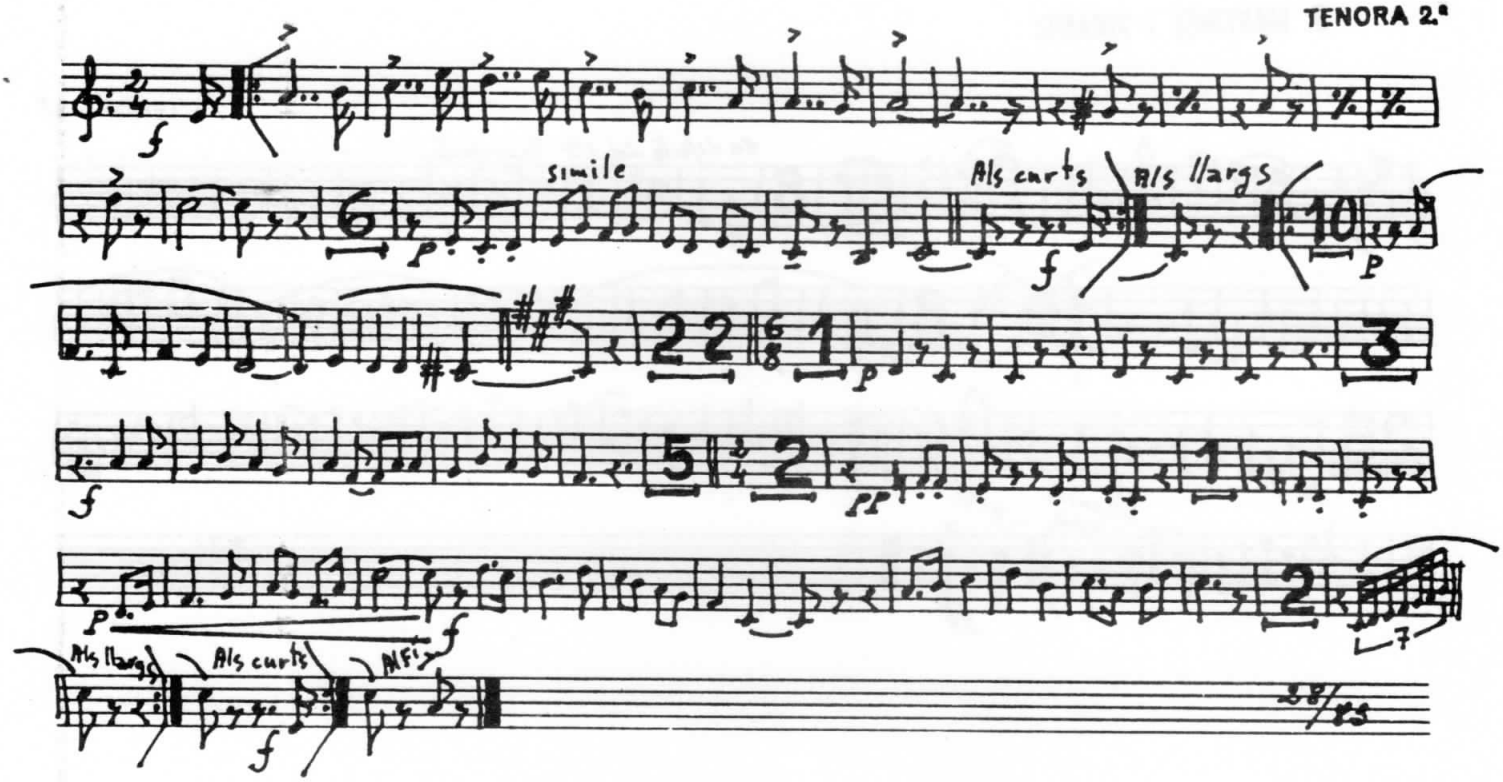

LES CAMPANES DE GRÀCIA

J. MARTINEZ I VINAROZ

TROMPETA 1.ª Si b

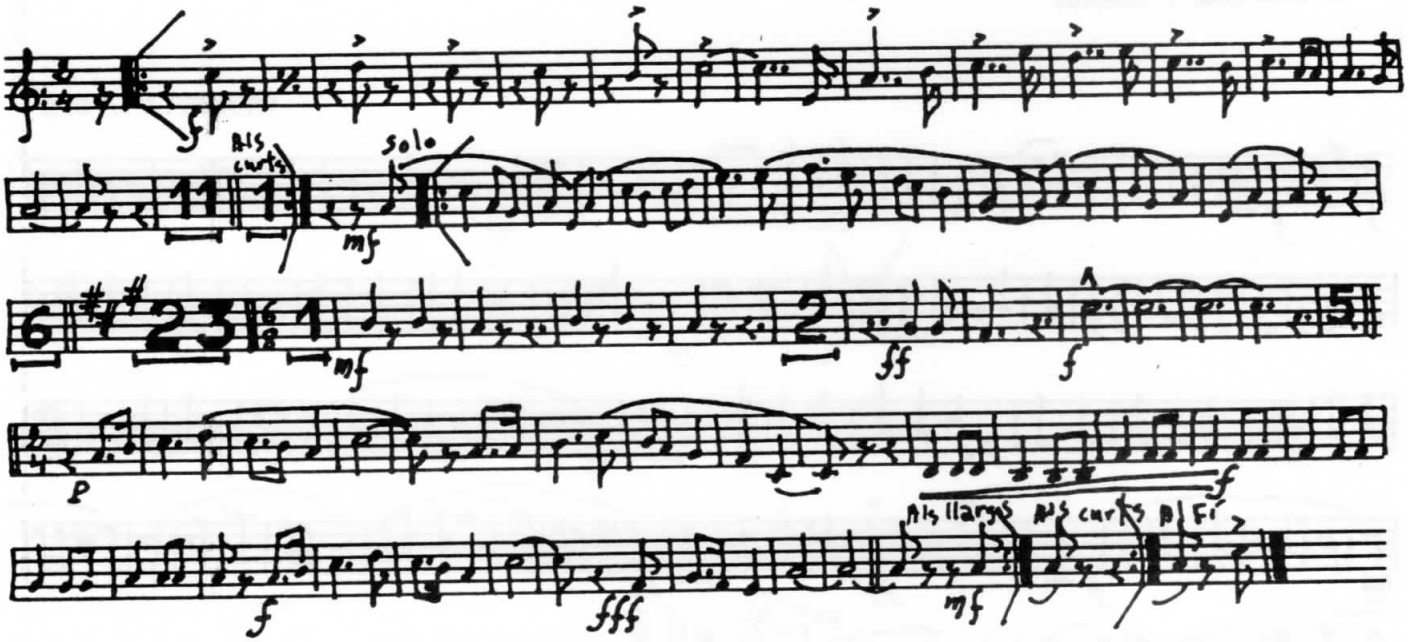

LES CAMPANES DE GRÀCIA

J. MARTINEZ I VINAROZ

TROMPETA 2.ª Si b

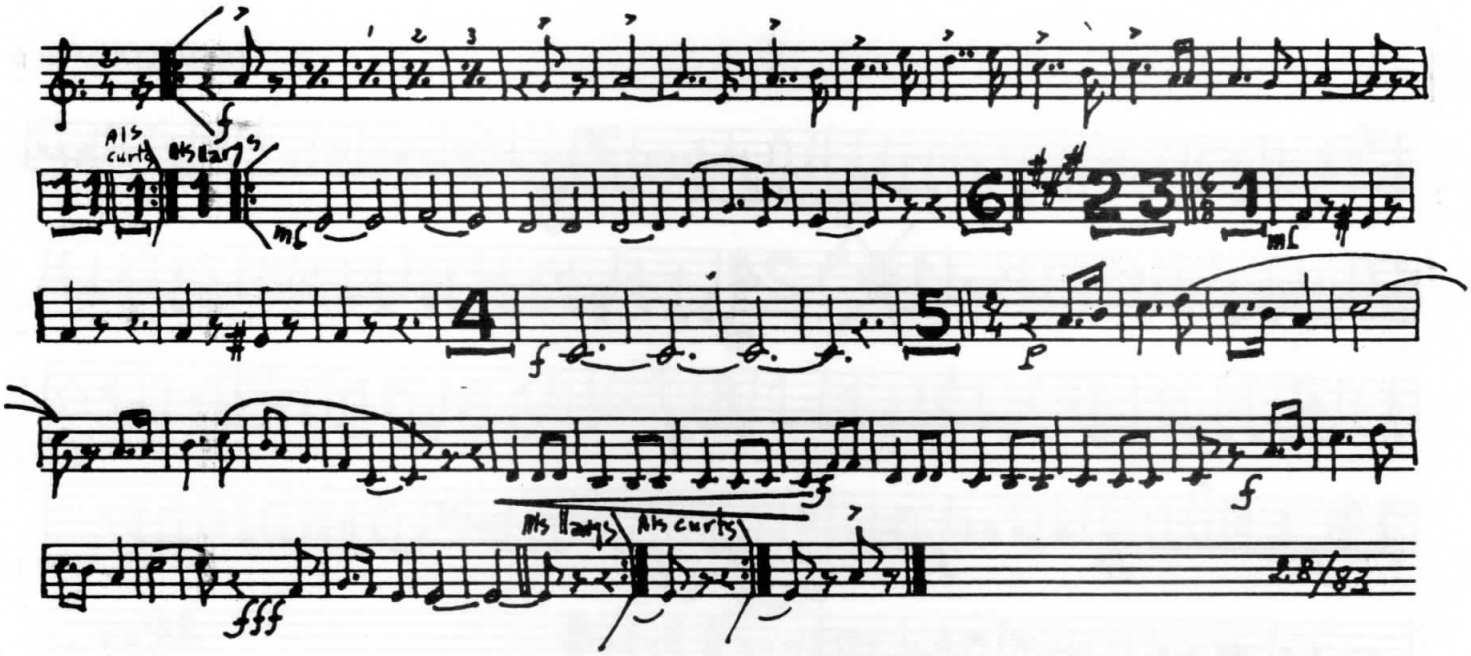

LES CAMPANES DE GRÀCIA

J. MARTINEZ I VINAROZ

TROMPETA 3ª Si b

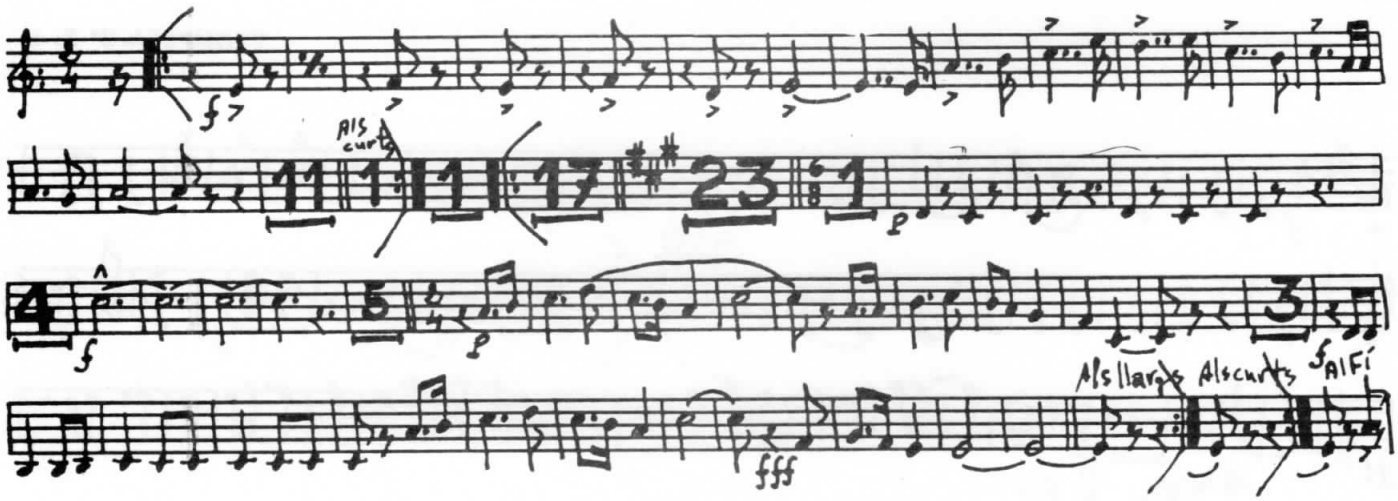

LES CAMPANES DE GRÀCIA

J. MARTINEZ I VINAROZ

TROMBÓ 1.er

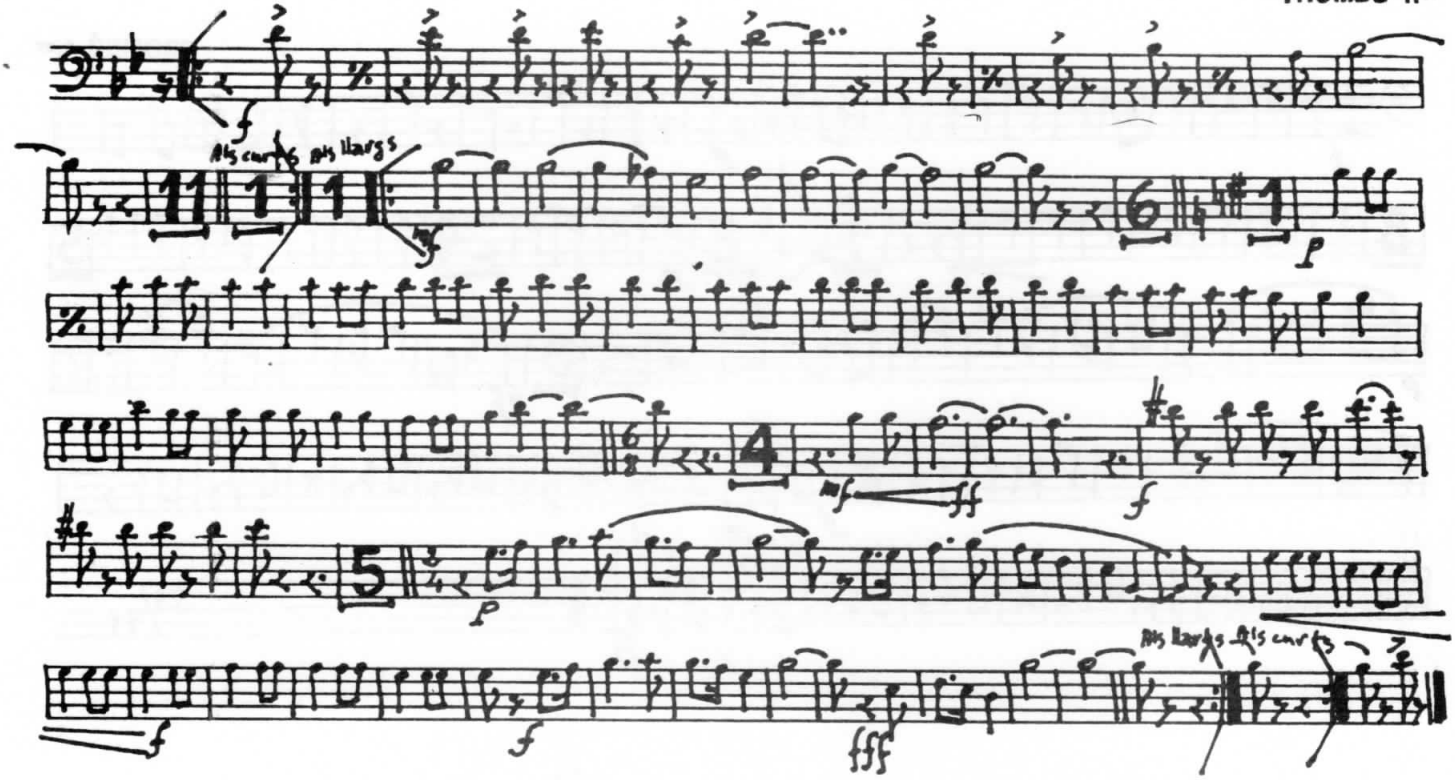

LES CAMPANES DE GRÀCIA

J. MARTINEZ I VINAROZ

TROMBÓ, II

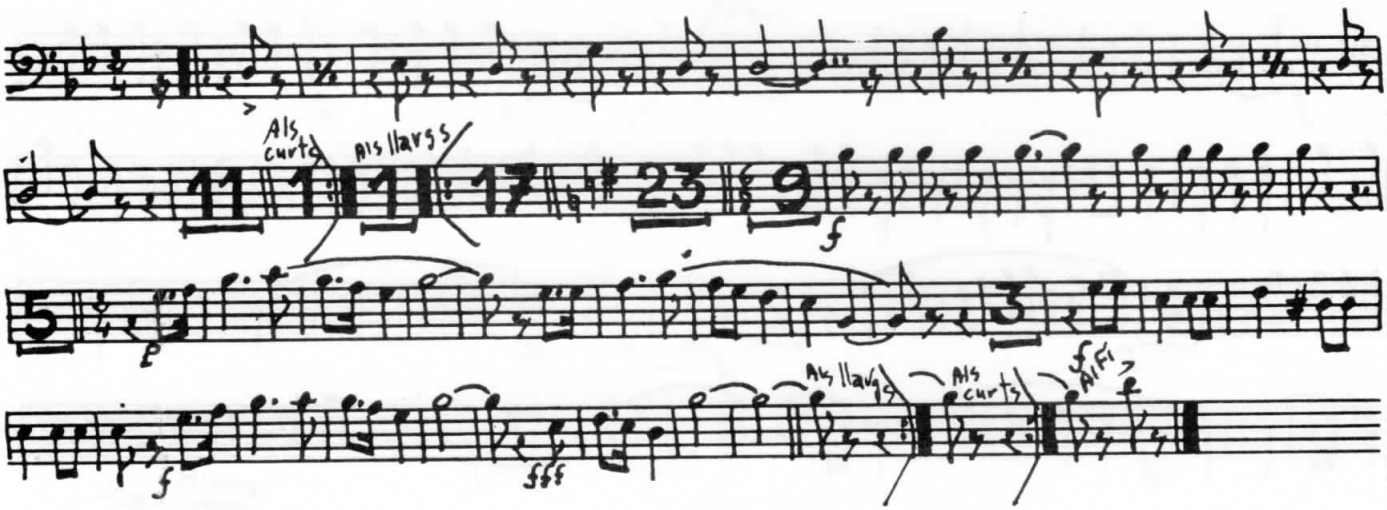

LES CAMPANES DE GRÀCIA

FISCORN 1.er

J. MARTINEZ I VINAROZ

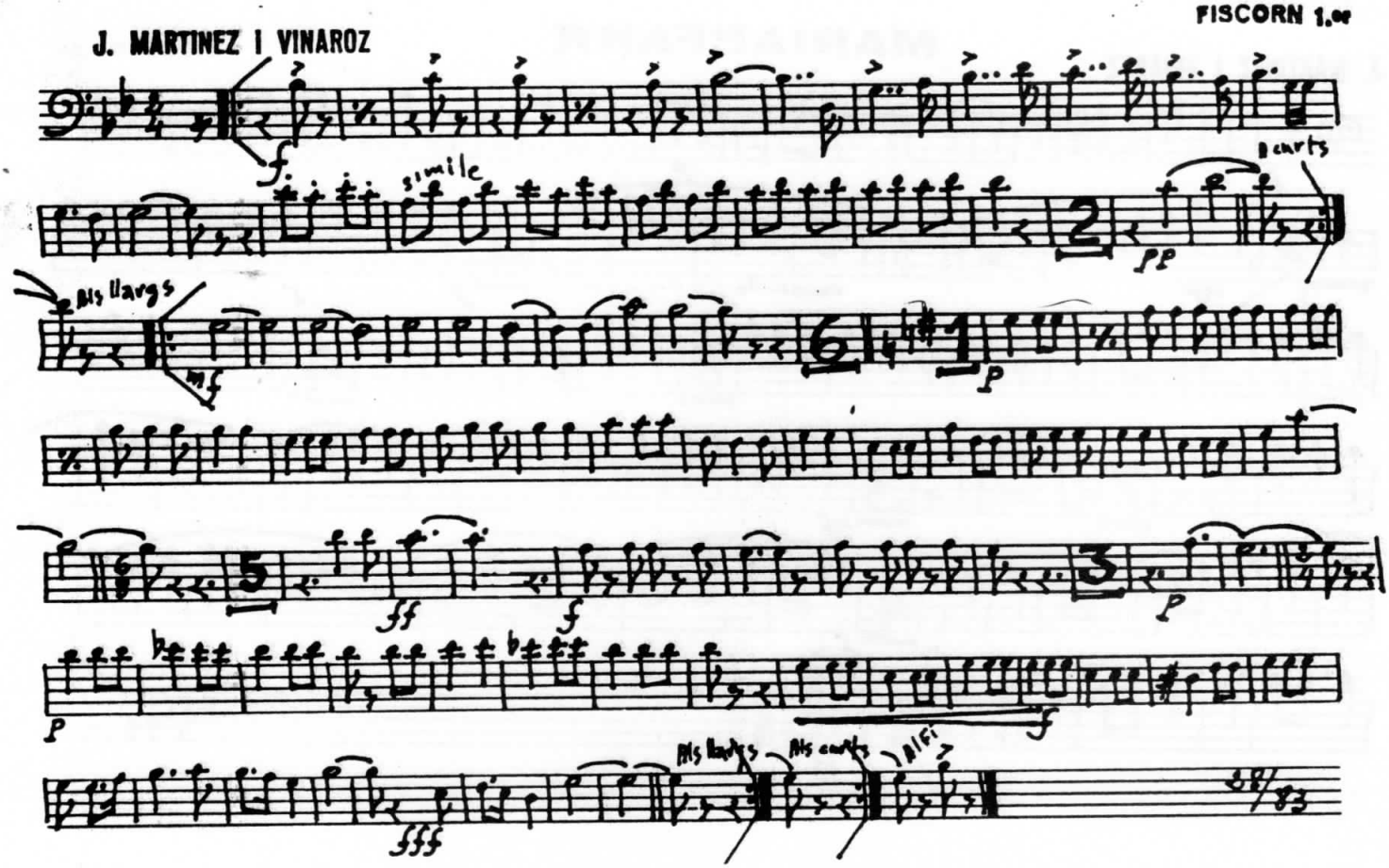

LES CAMPANES DE GRÀCIA

FISCORN 2.on

J. MARTINEZ I VINAROZ

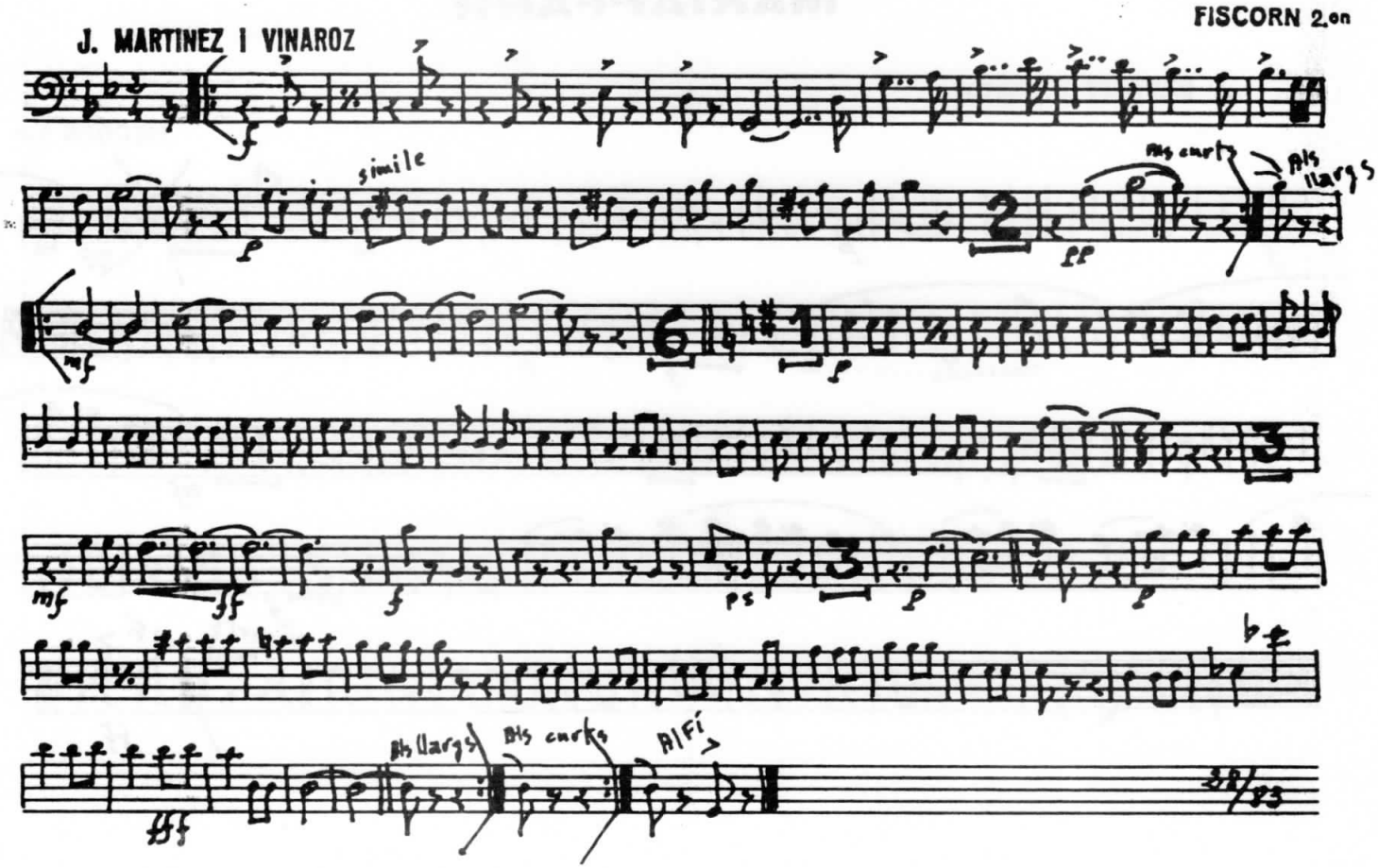

J. MARTINEZ I VINAROZ

LES CAMPANES DE GRÀCIA
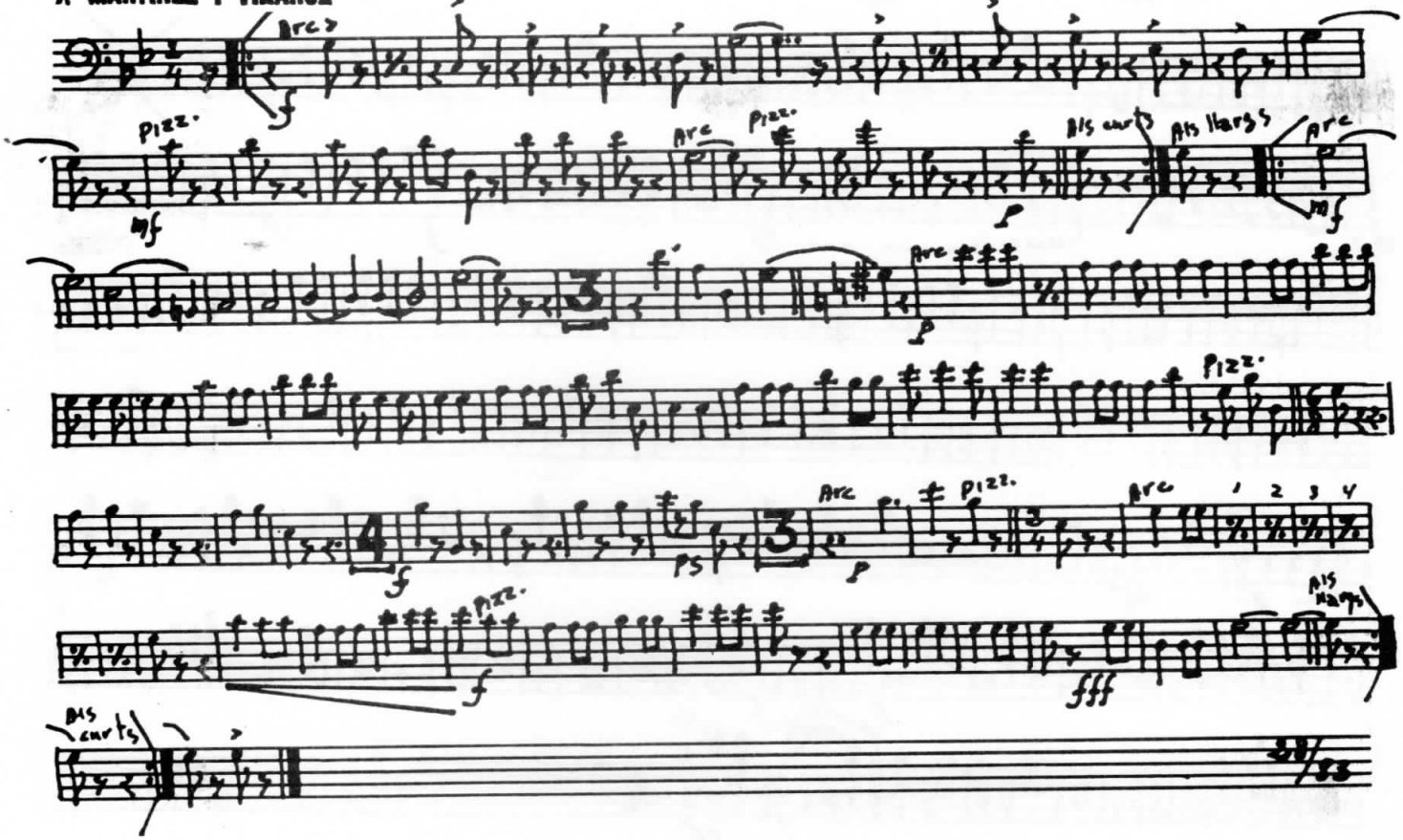
CONTRABAIX