3742

ELCARME 150

SARDANA DE: Antoni Gonfaus

Escrita amb motiu de la celebració d'els 150 anys
de la fundació de l'escola El Carme a Manlleu, 1856-2006.

Per molts anys i endavant.
Estrena: 21 de maig del 2006

S.G.A.E

Flabiol

EL CARME 150

Antoni Gonfaus

mf

mp

Als curts

Als llargs

f

mf

mp

ff

Als llargs

Als curts

37/95

Tible 2

EL CARME 150

Antoni Gonfaus

mf

Als curts

f

Als llargs

mf

mf

ff

Als llargs

Als curts

Tible 1

EL CARME 150

Antoni Gonfaus

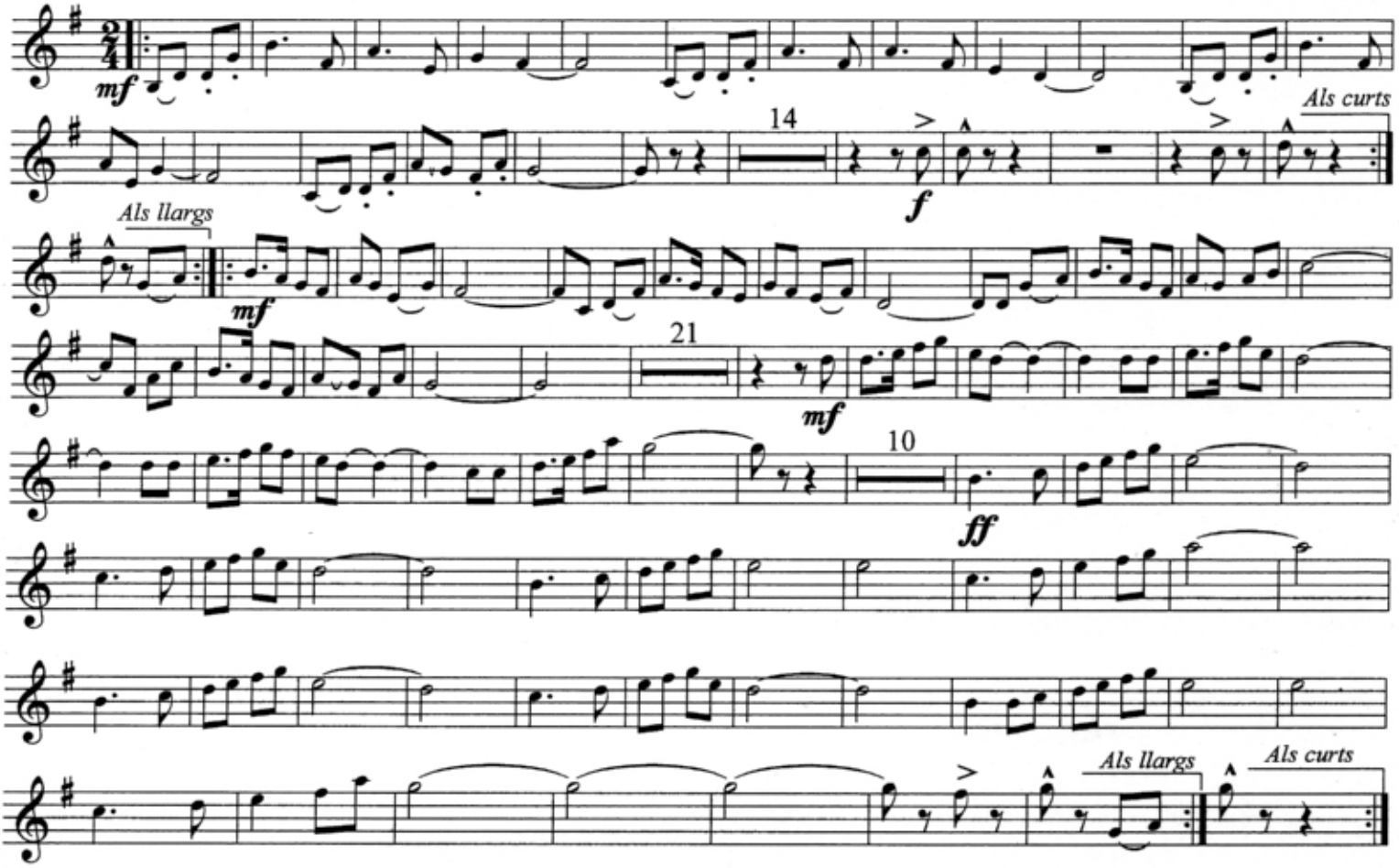

Tenor 1

EL CARME 150

Antoni Gonfaus

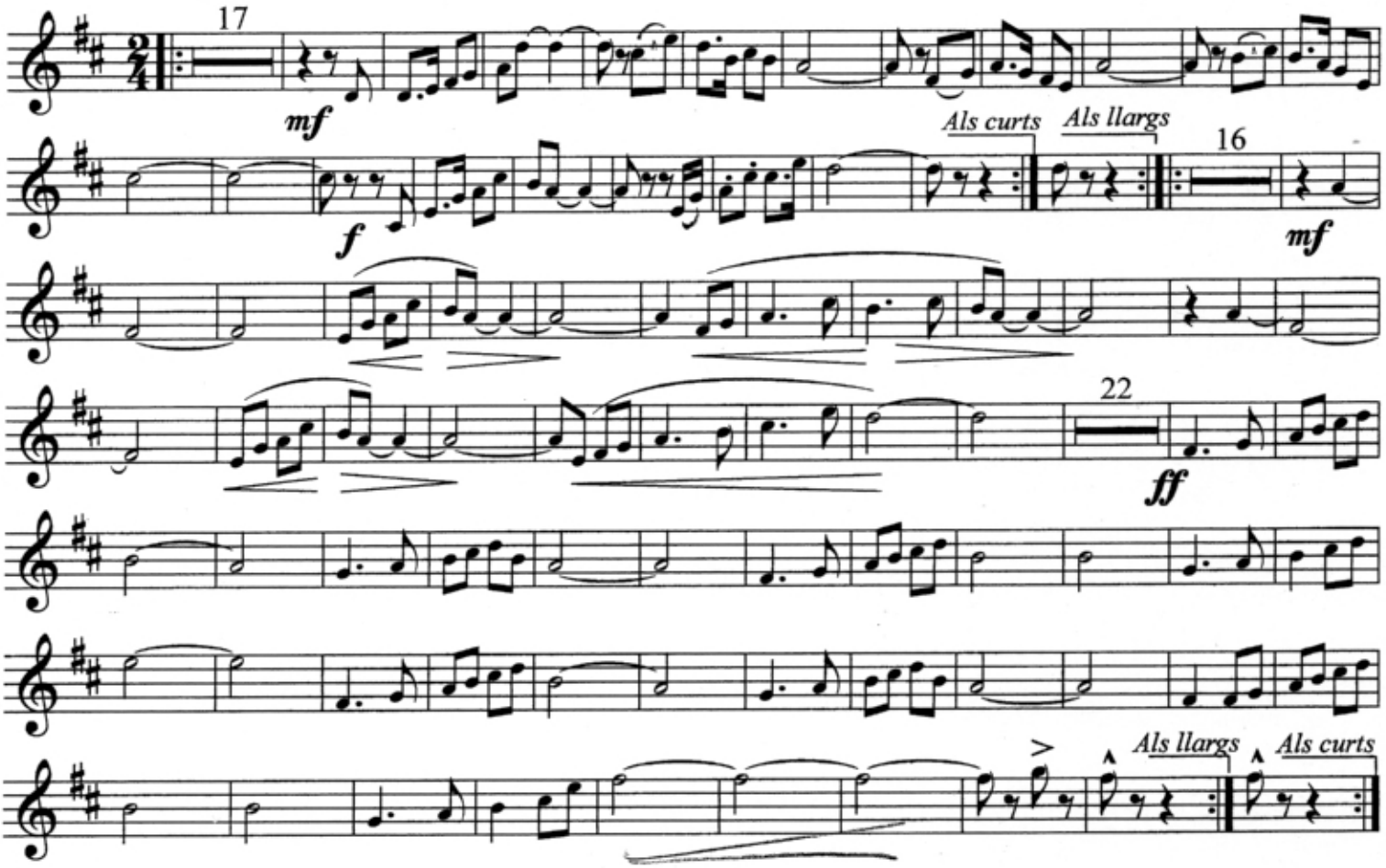

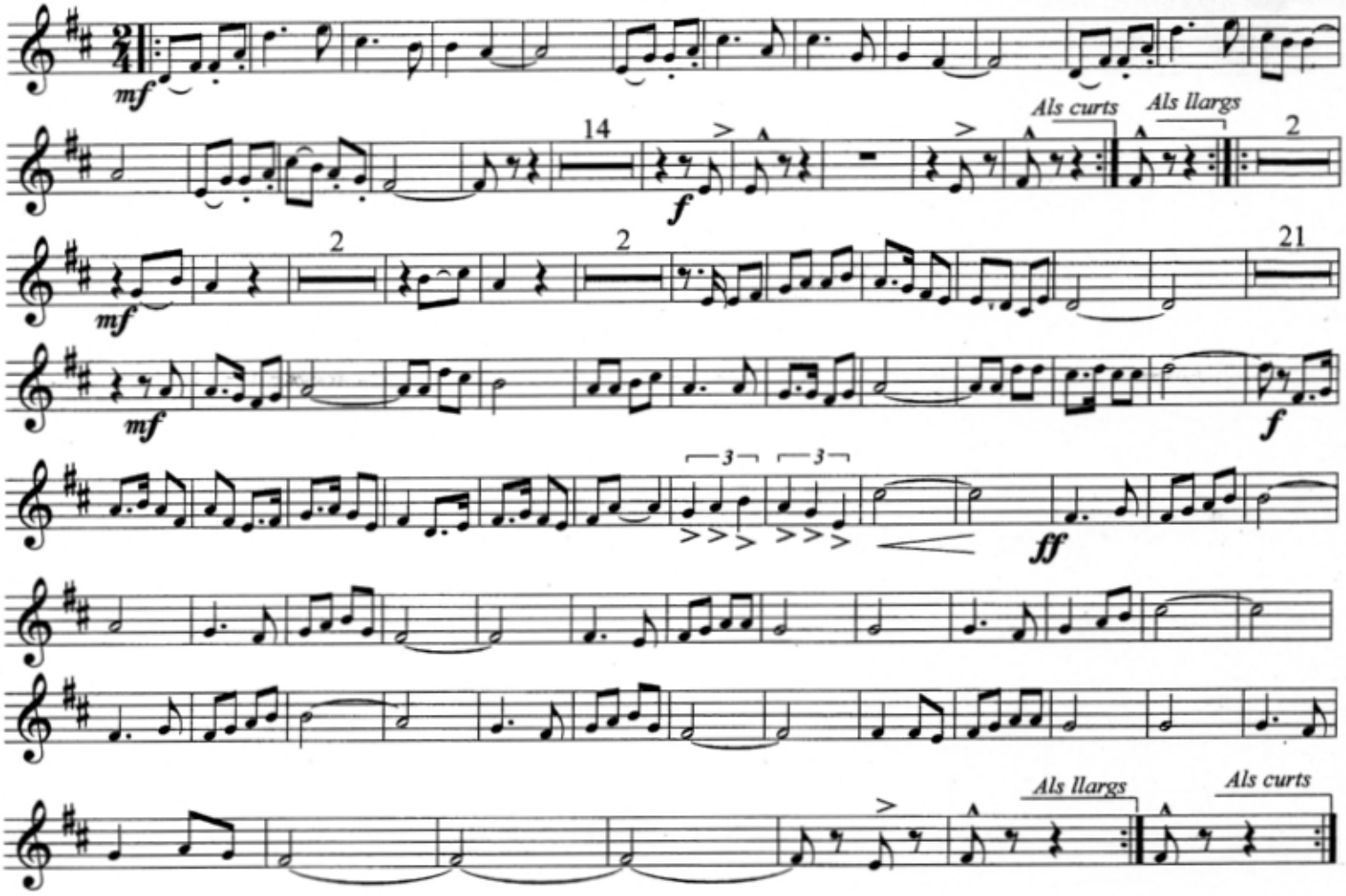

Trompeta 2 EL CARME 150 Antoni Gonfaus

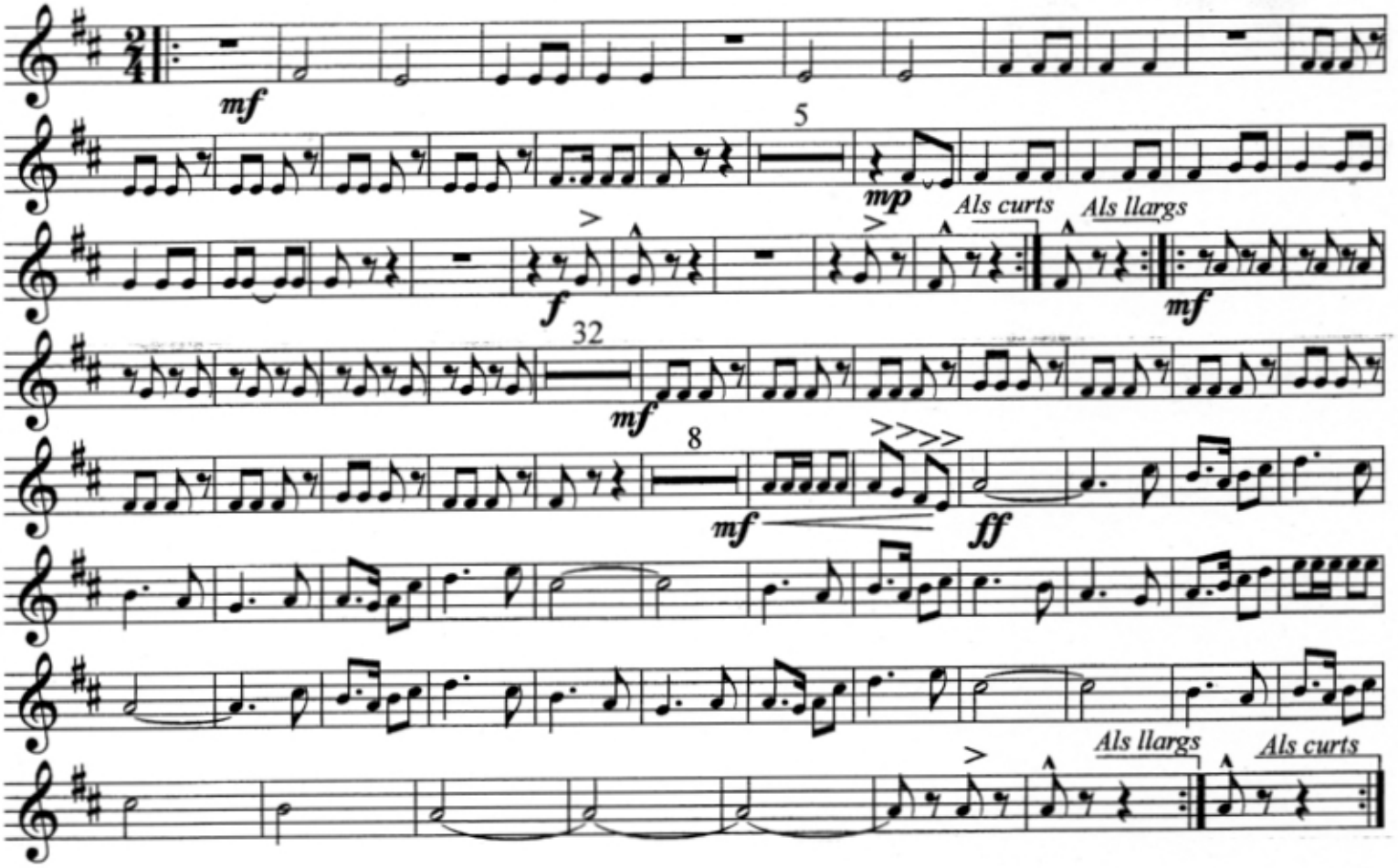

Trompeta 1

EL CARME 150

Antoni Gonfaus

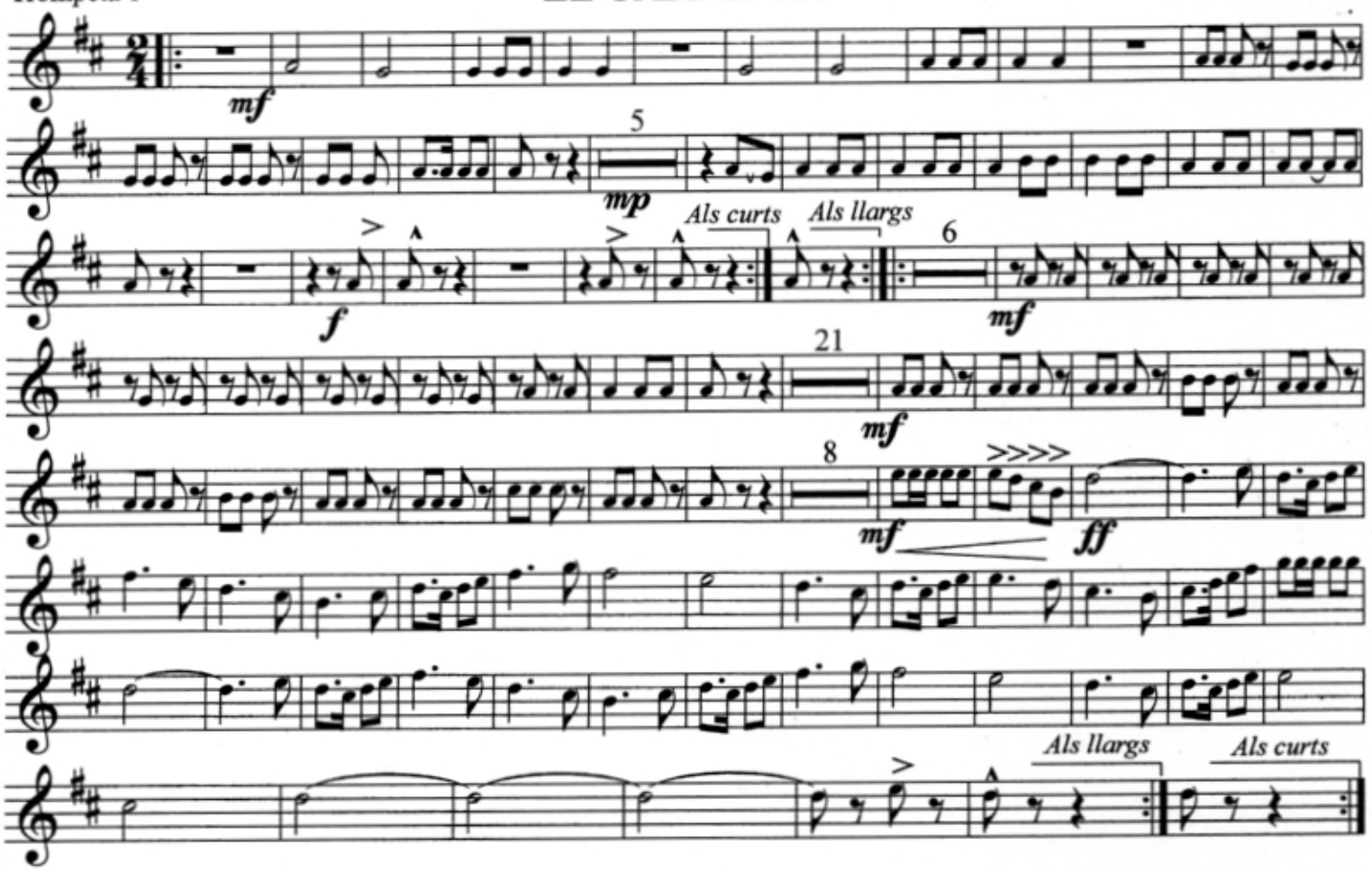

Trombó

EL CARME 150

Antoni Gonfaus

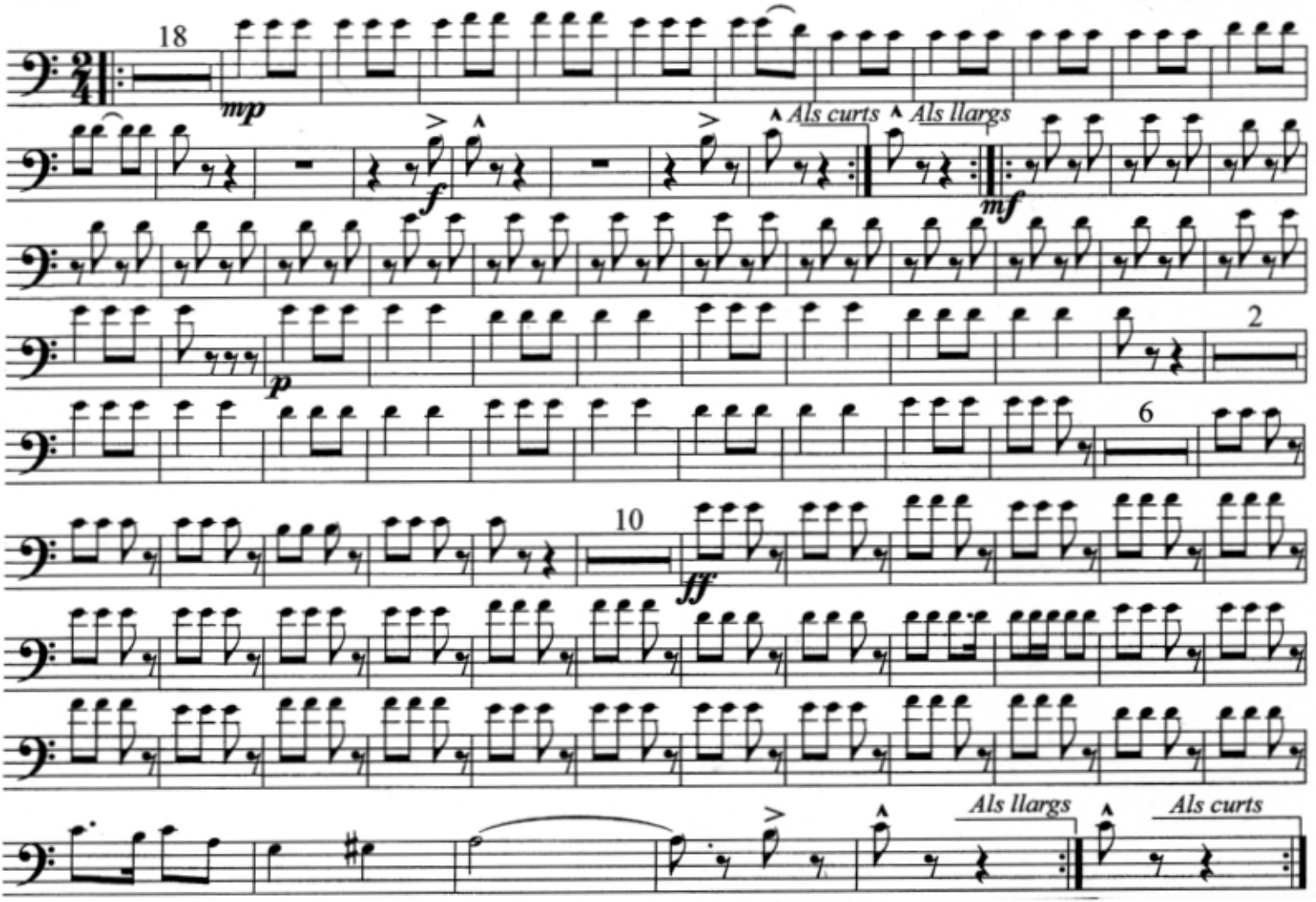

Fiscorn 1

EL CARME 150

Antoni Gonfaus

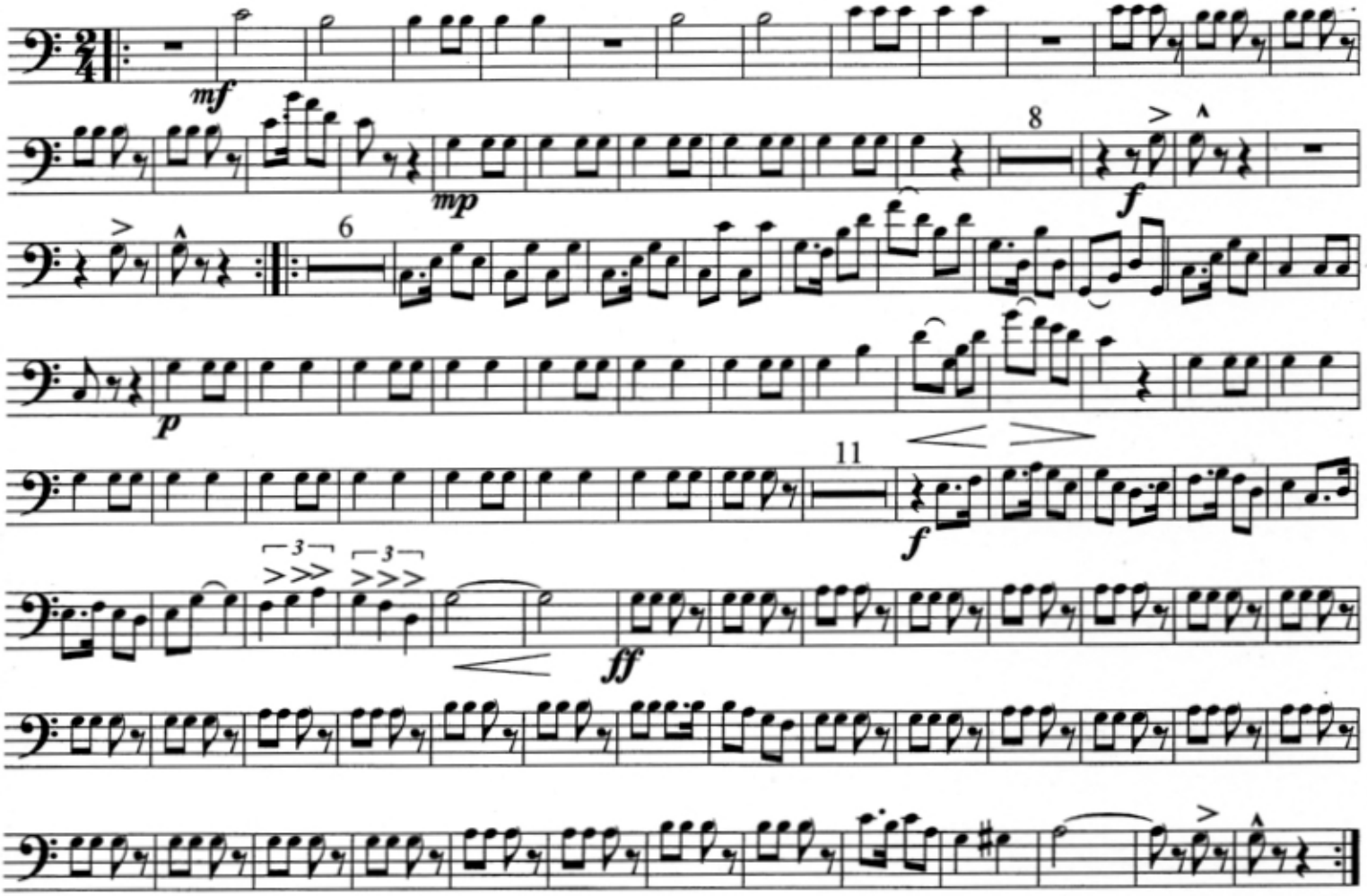

Fiscorn 2

EL CARME 150

Antoni Gonfau

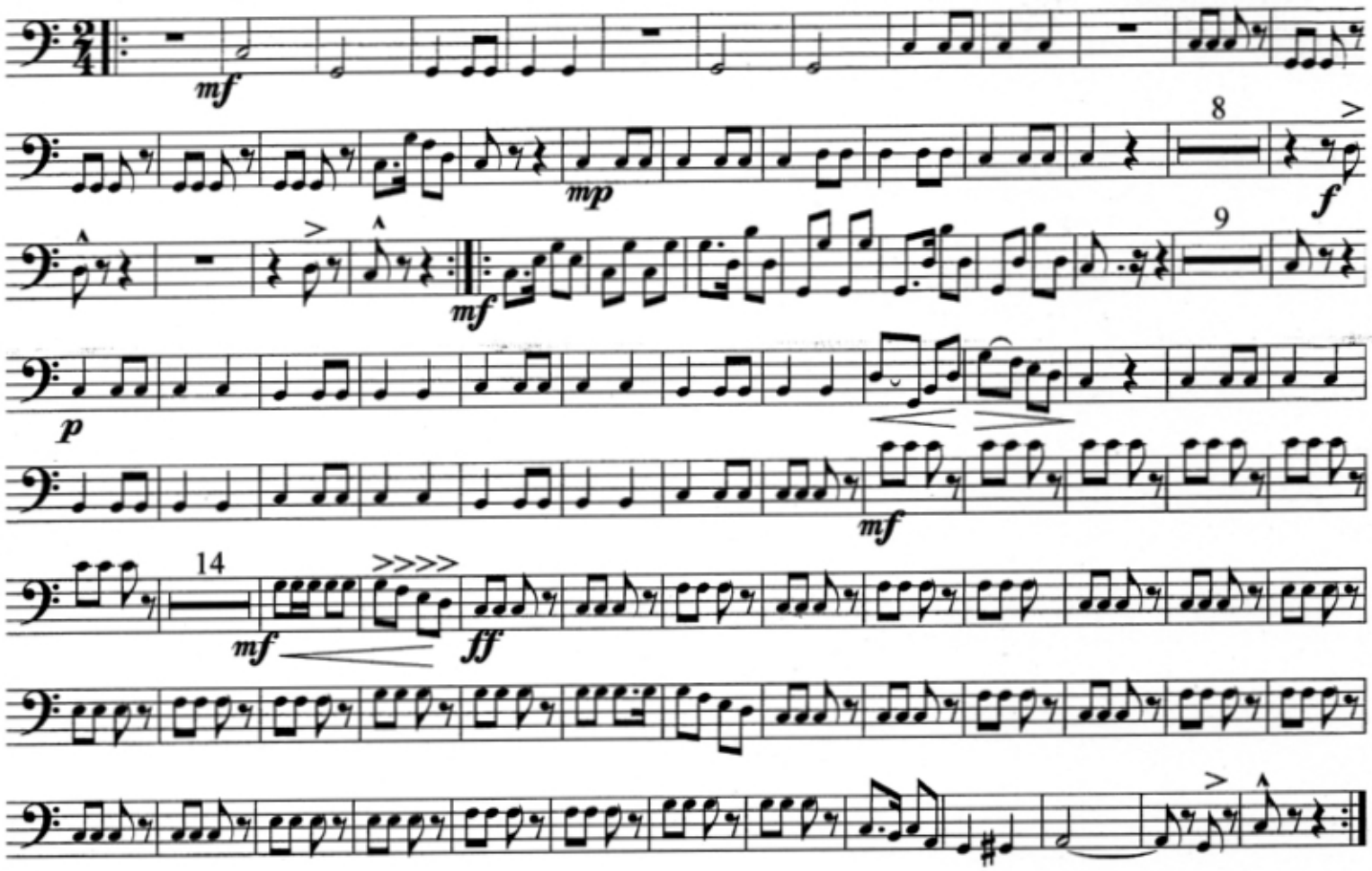

EL CARME 130
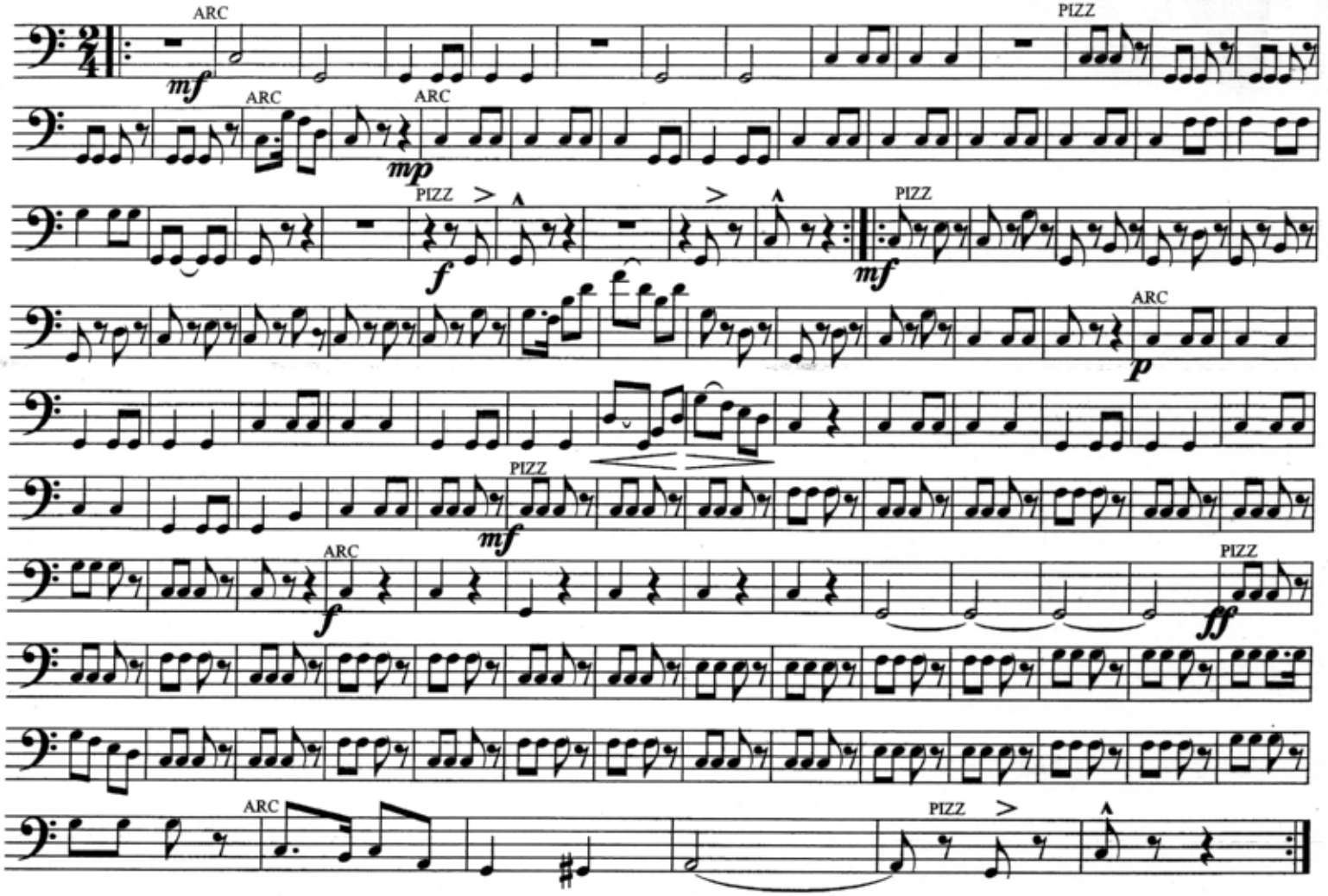
Antoni Gomaus