Record del bosc de cân Tantiquet. Trombó.
Al Foment de la Sardana de Mollet.

L'autor

"Cada ovella al seu corral" Sardana.

"La masia blanca" Sardana.

originals de

AGUSTÍ MONNÉ DINARÉS
Condal, 31, 4.t
BARCELONA

Agustí Monné Dinarés

AGUSTI MONNÉ DIVORÈS
BARCELONA

"Cada ovella al seu corral" Sardana Fluvial.

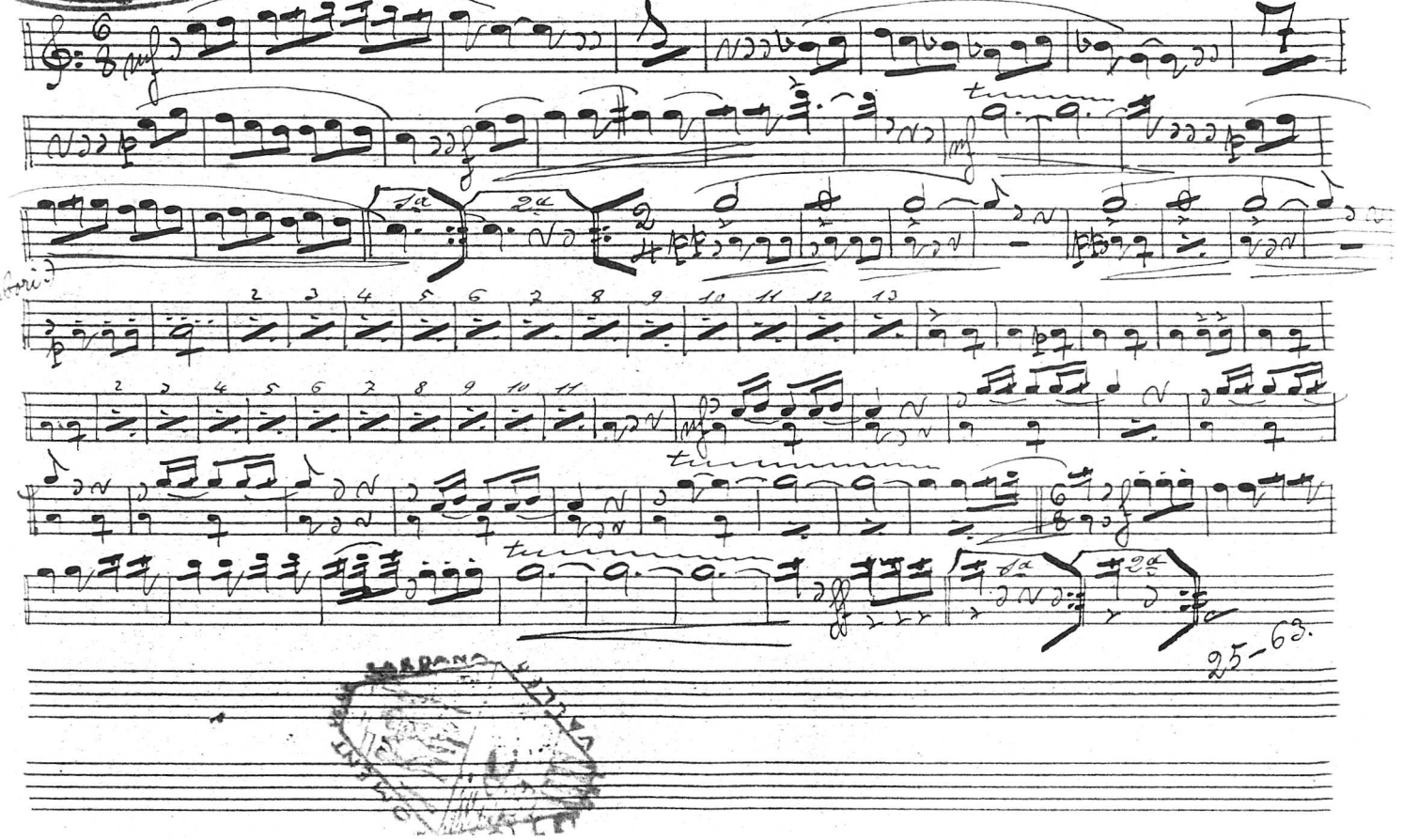

ADOLFI MONNE DI TRES
BARCE

"Cada ovella al seu corral" Sardana

Tiple 8er

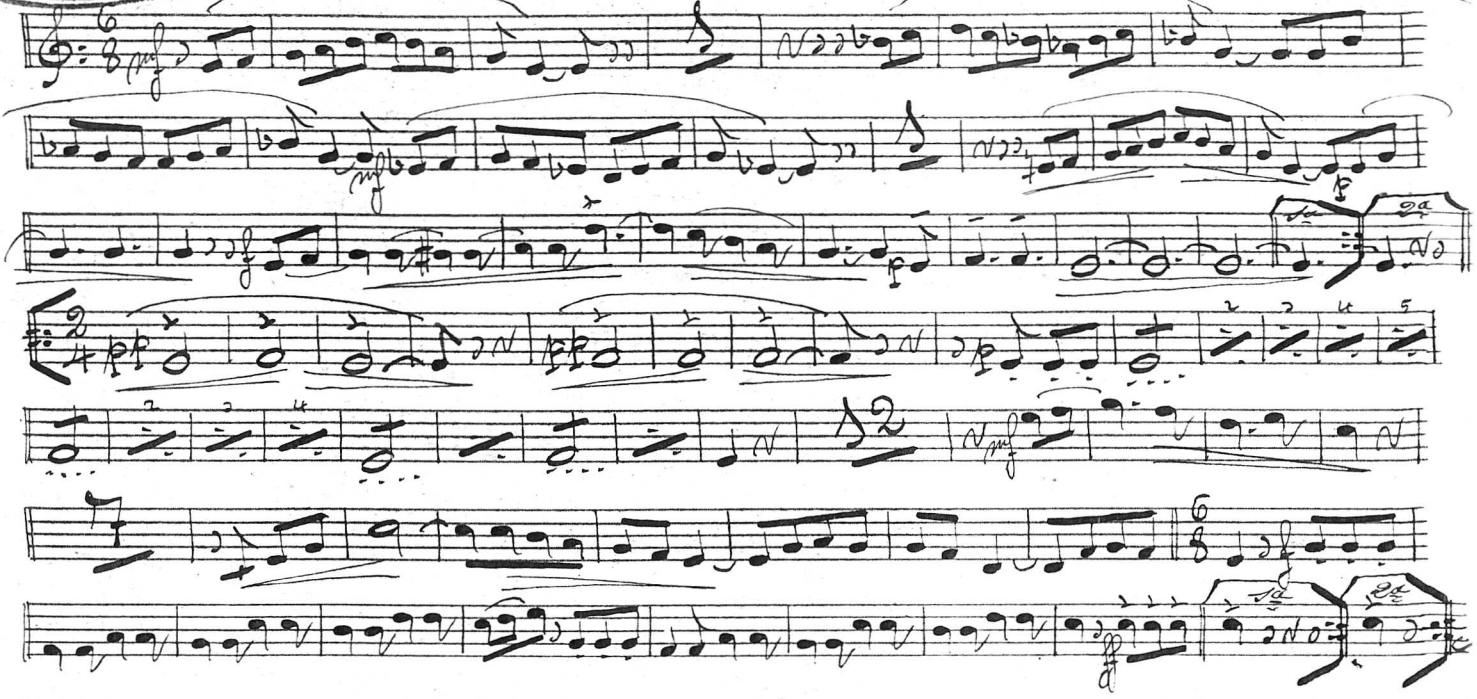

SABDRIA
MOLLET

AGUSTI MONNE DINARES
BARC

"Cada ovella al seu corral" Sardana.

Tiple 2on

MOLLET

25-63.

AGUSTI MONNÉ DINARÈS
BARCELONA

"Cada ovella al seu corral" Sardana. Tenor 1er

mf

mf

f

1a 2a

15 (Sol.)

mf

2

f

ff

1a 2a

25-63.

AGUSTI MONNÉ DINARÉS
BARCELO

"Cada ovella al seu corral" Sardana. Tenor 2.º

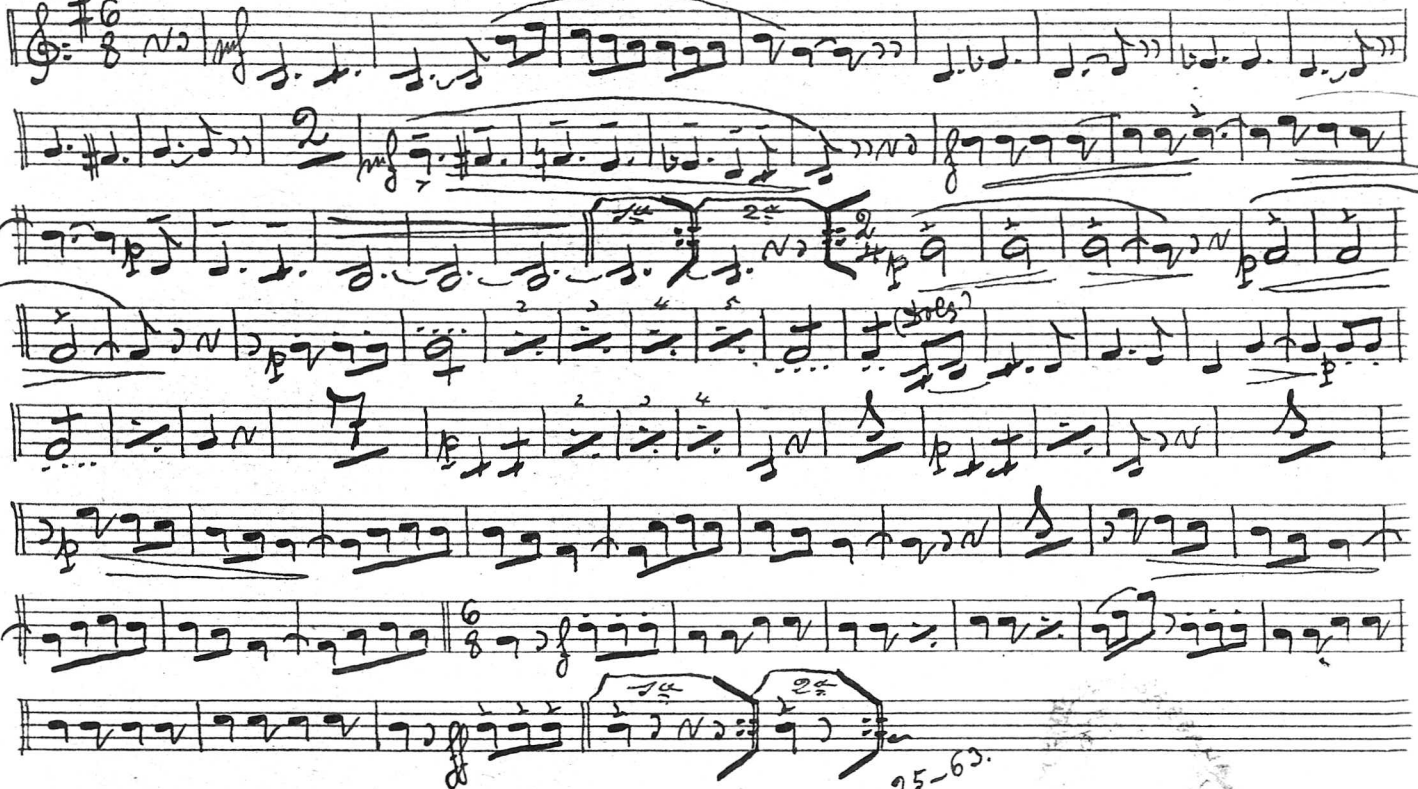

AGUSTI MONNÉ DINARÉS
BARCELONA

"Cada ovella al seu corral" Sardana. Cornetí 1º

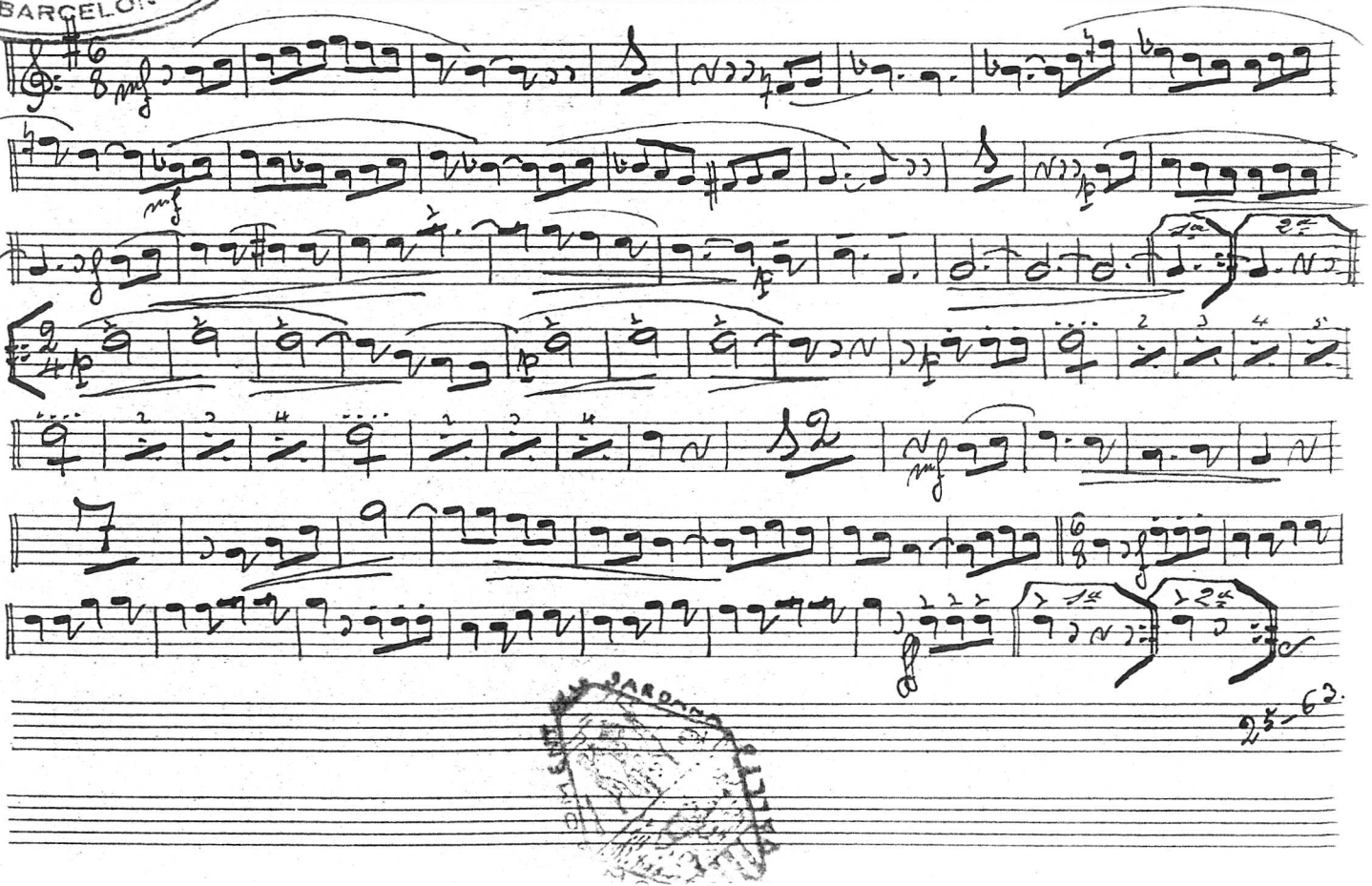

25-63.

AGUSTI MONNE DIMARES
BARCELONA

"Cada ovella al seu corral"

(Sardana.)

Corneti 2on

(Bombó.)

(Corneti.)

1a

2a

25-63.

JOSH MONNE DURANES
BARCELONA

"Cada ovella al seu corral" Sardana. Trombó.

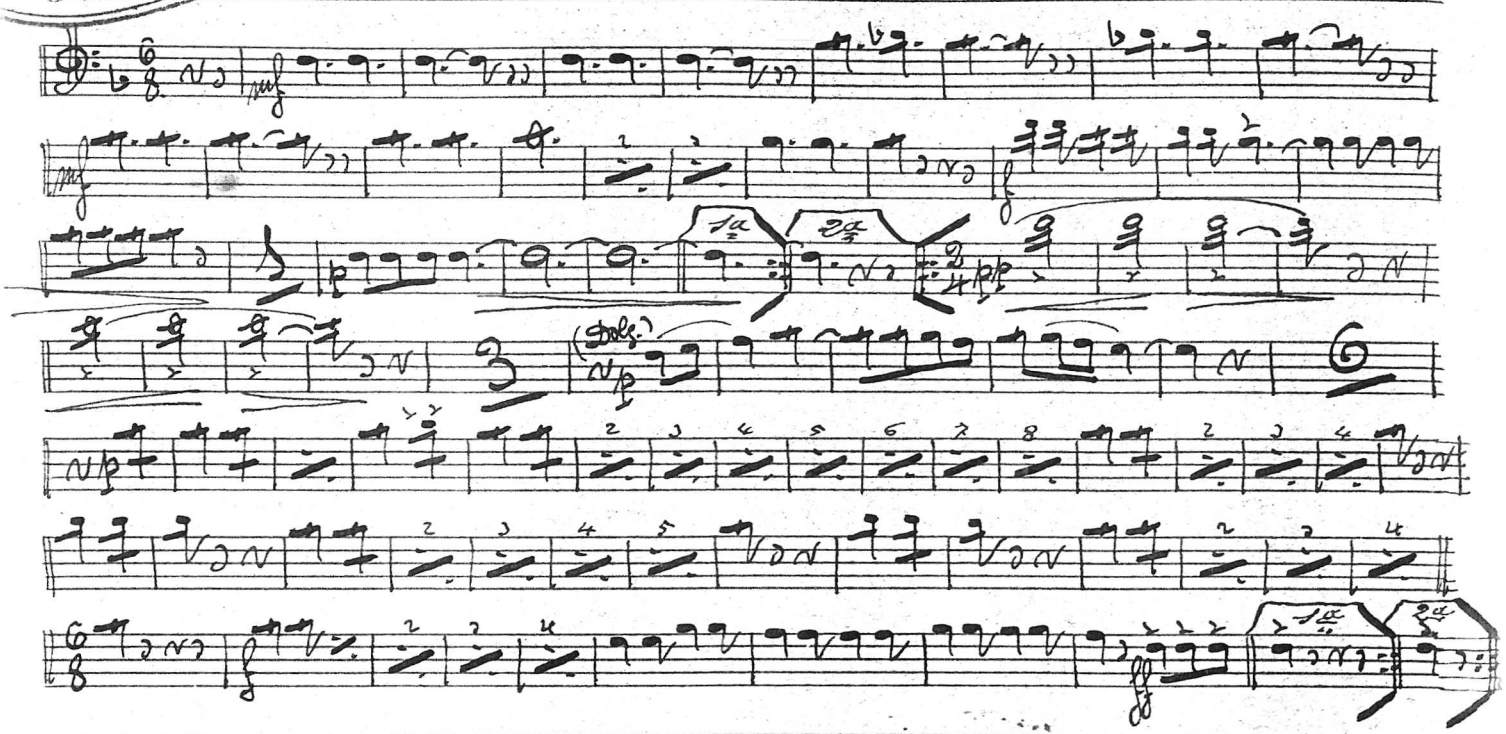

25-63.

AGUSTI MONNÉ DIVARE
BARCELO

"Cada ovella al seu corral" Sardana. Fiscorn 5er

25-63.

AGUSTÍ MONRÉ DINARÉS
BARCELONA

"Cada ovella al seu corral"

(Pardoux.)

Fiscorn 2on

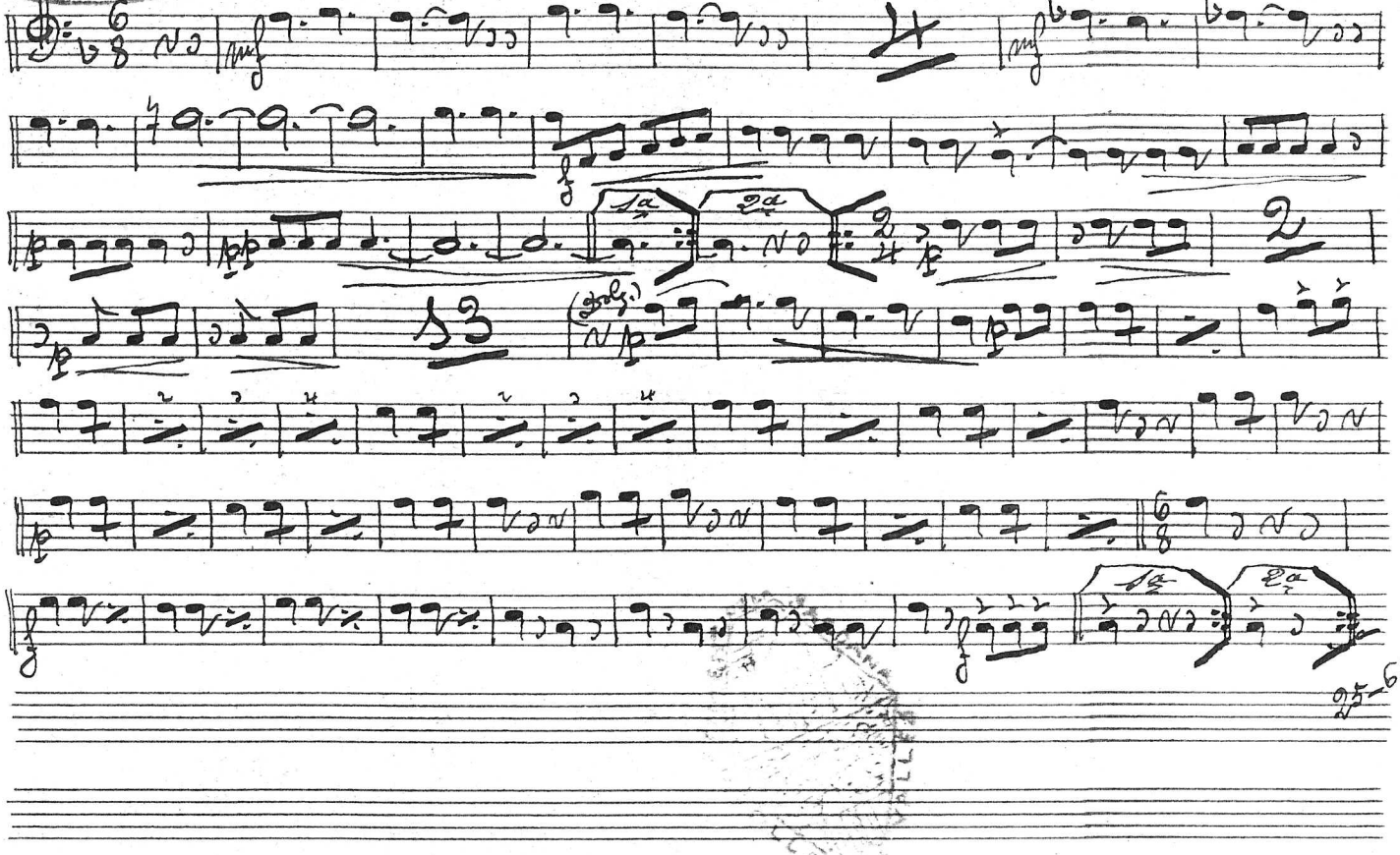

25-63.

JOSEPH MONNÉ DINARÉS
BARCELONA

"Cada ovella al seu corral" Sardana. Baix.