Sardana

571

LA MÉS BONICA

d'En Lluís Pey

Sardana

LA MÉS BONICA

d'en Lluís PEY

Flabiol

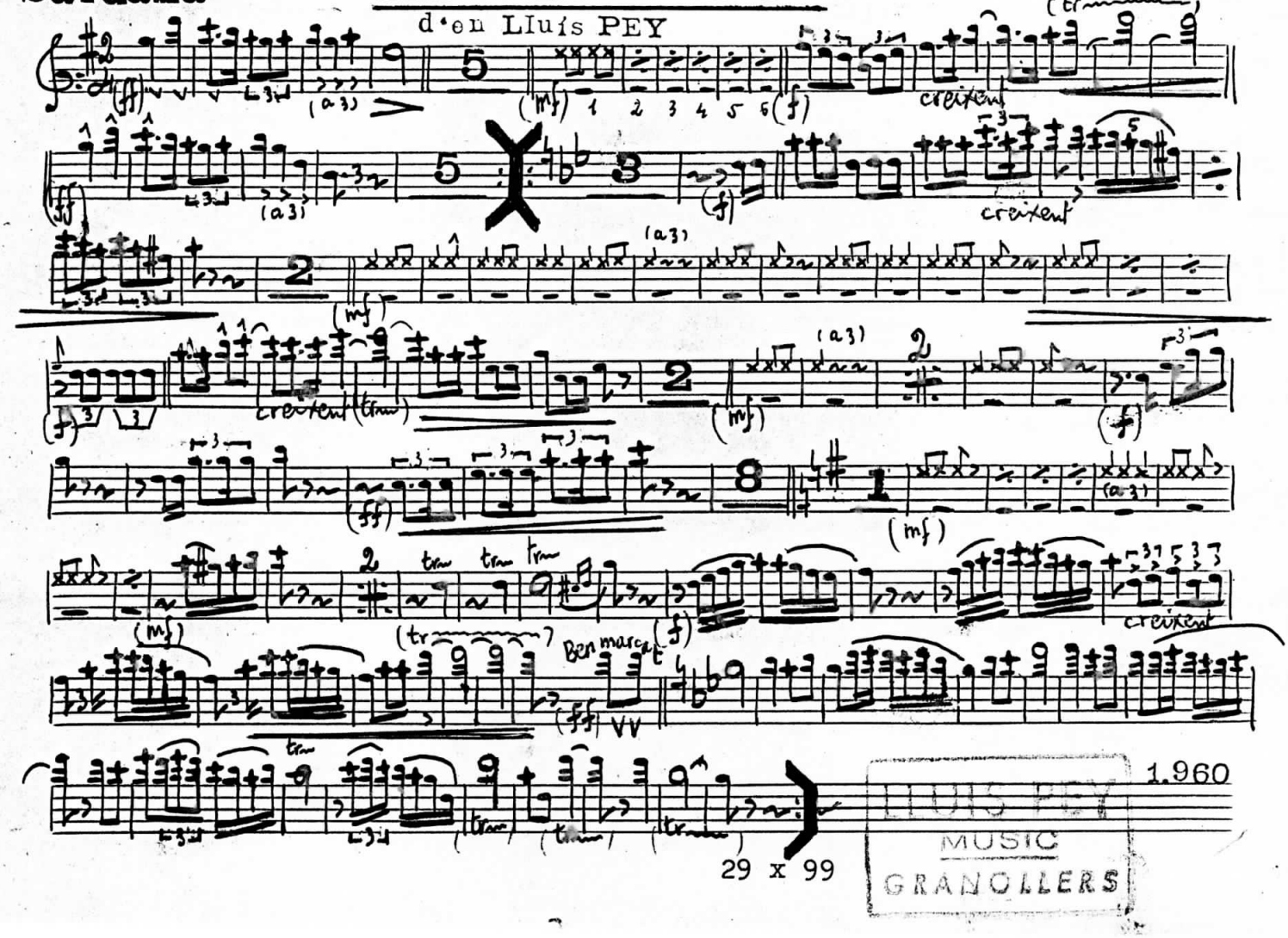

1.960

29 x 99

LLUÍS PEY
MUSIC
GRANOLLERS

Sardana

LA MÉS BONICA

d'en Lluís PEY

Tible 2.on

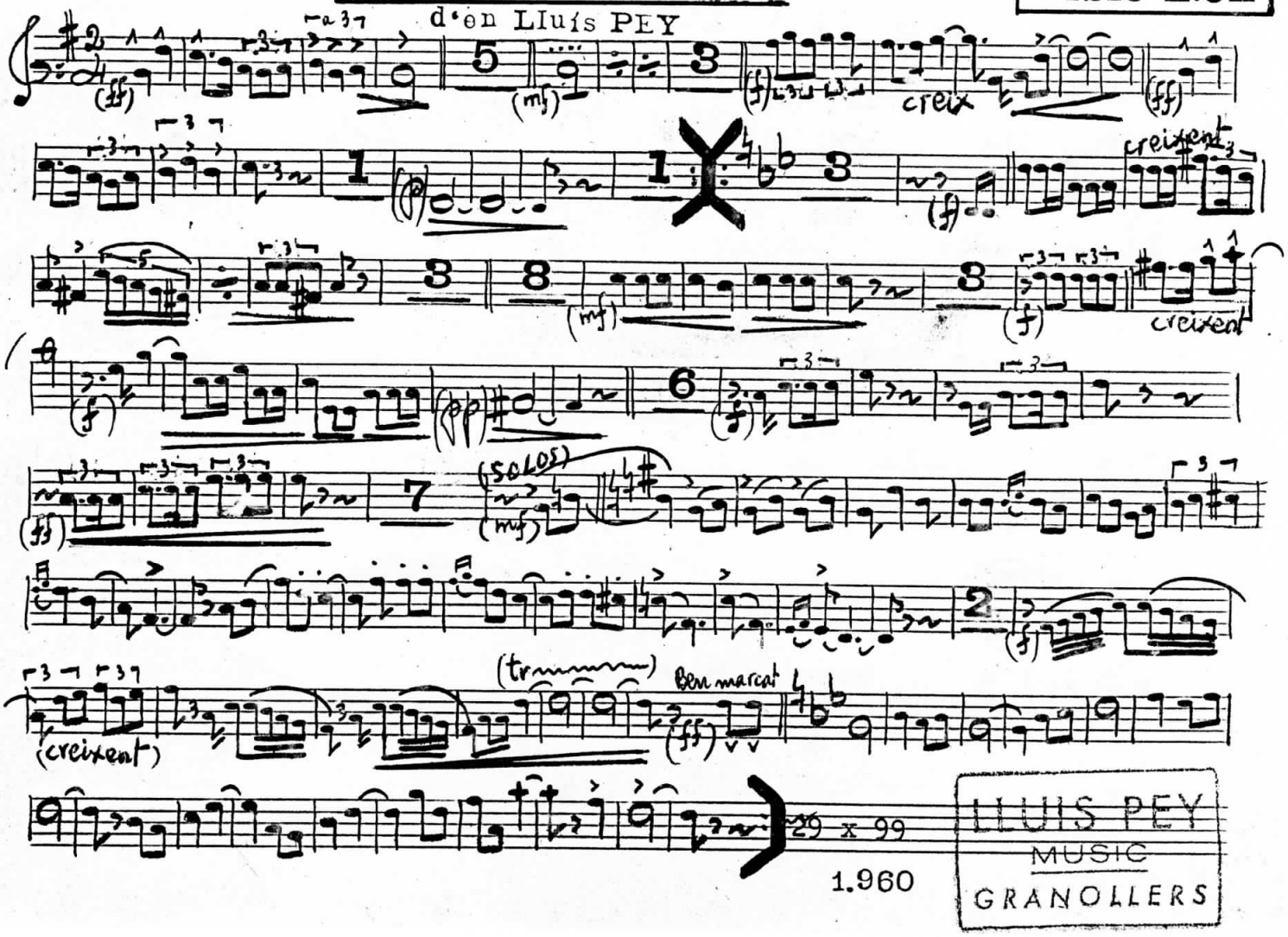

LLUIS PEY
MUSIC
GRANOLLERS

Sardana

LA MÉS BONICA

d'en Lluís PEY

Tible 1.er

(ff) 5 (mf) =SOLO= 2 (f) (ff) 5 3 (f) creixent 3 8 (mf) 3 (f) creixent 2 6 (f) (ff) 7 =SOLOS= (mf) 1 (f) creixent (tram) (tram) Ben marcat (ff)

1.960

29 x 99

LLUIS PEY
MUSIC
GRANOLLERS

Sardana

LA MÉS BONICA

d'en Lluís PEY

Tenora 1.a

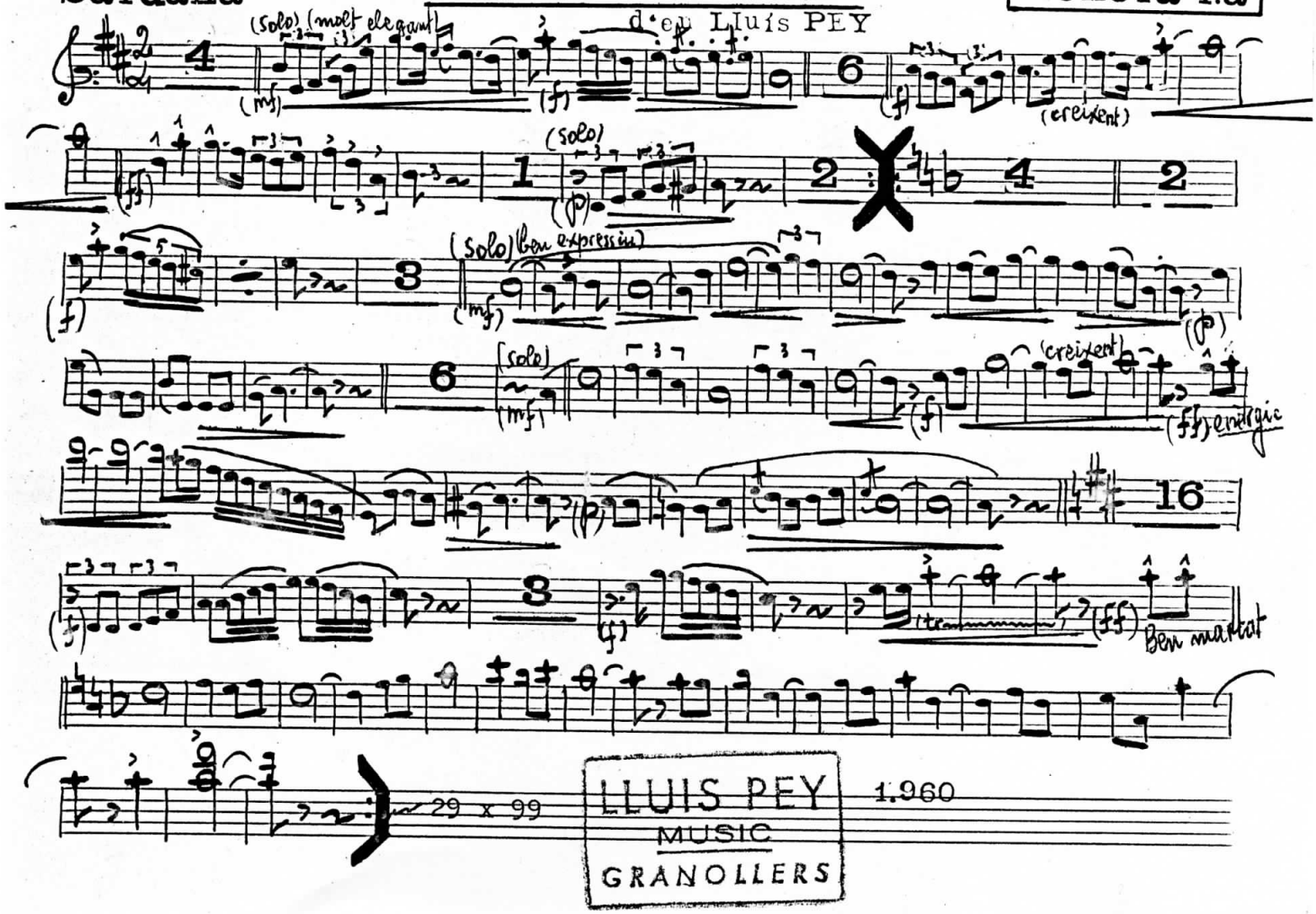

LLUIS PEY
MUSIC
GRANOLLERS

1.960

Sardana

LA MÉS BONICA

d'en Lluis PLY

Tenora 2.a

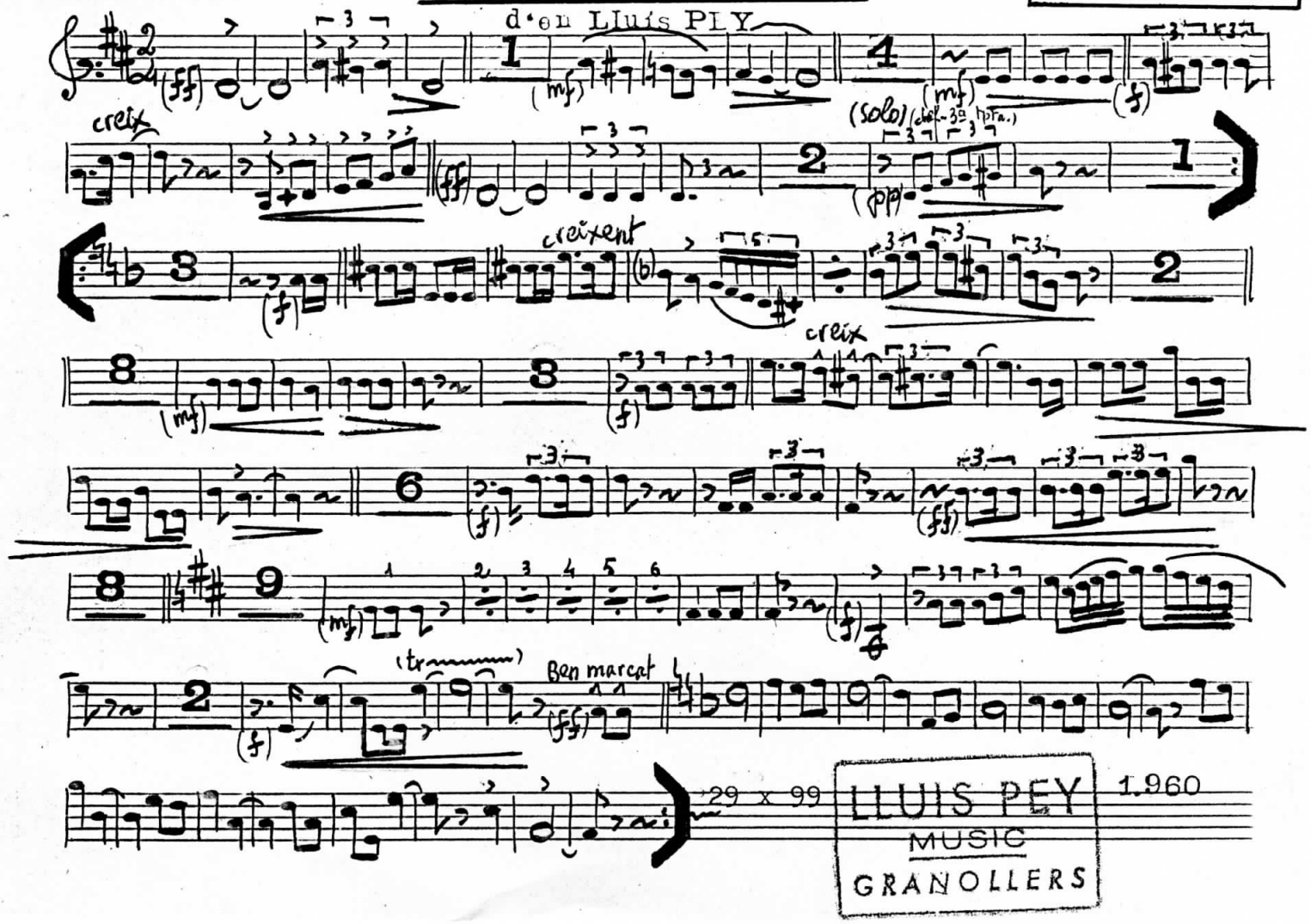

29 x 99

LLUIS PEY
MUSIC
GRANOLLERS

1.960

Sardana

LA MÉS BONICA

d'en Lluís PEY

Trompeta 2.a

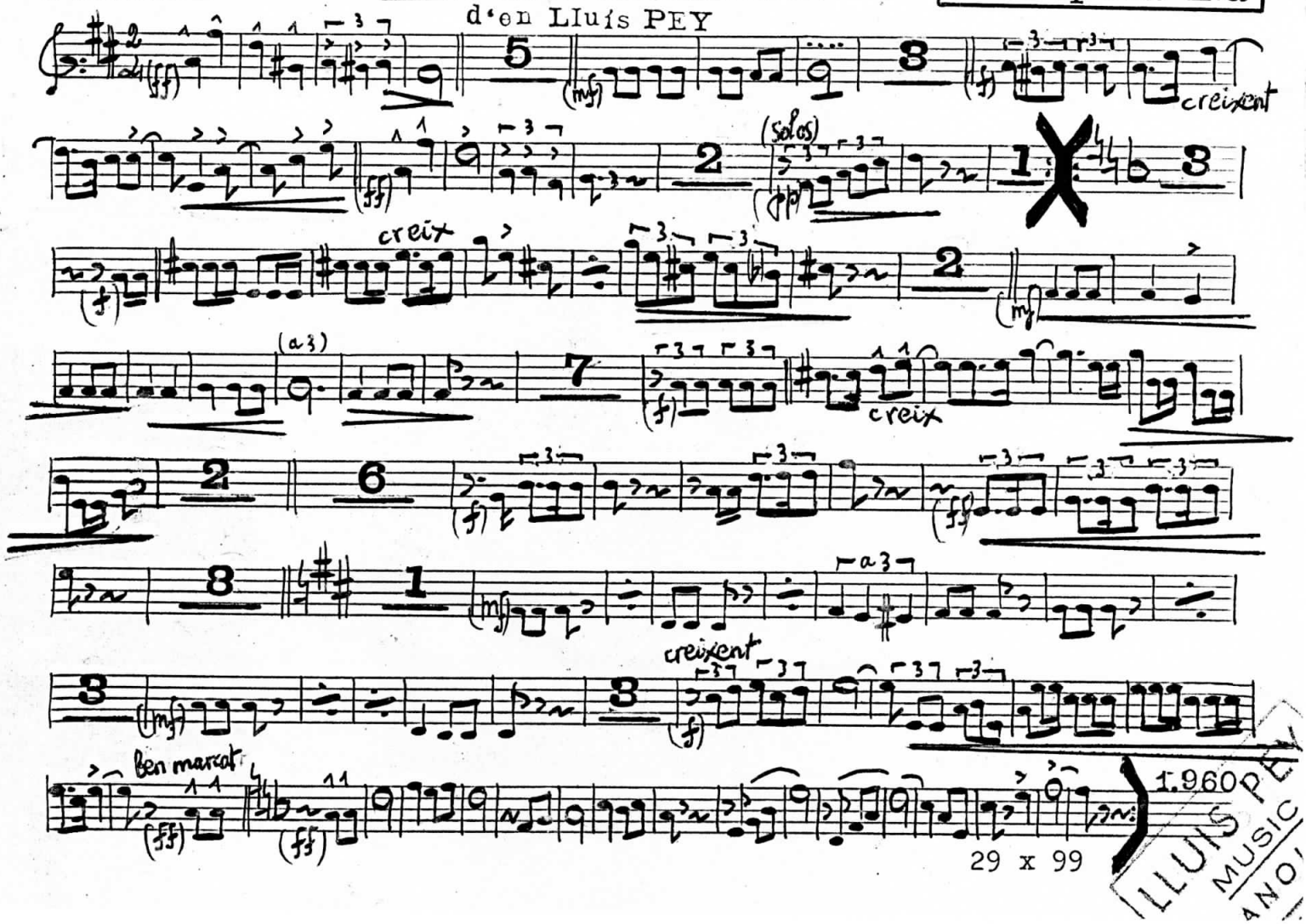

29 x 99

1.960

LLUIS PEY MUSIC ANDORRA

Sardana

LA MÉS BONICA

d'en Lluís PEY

Trompeta 1.a

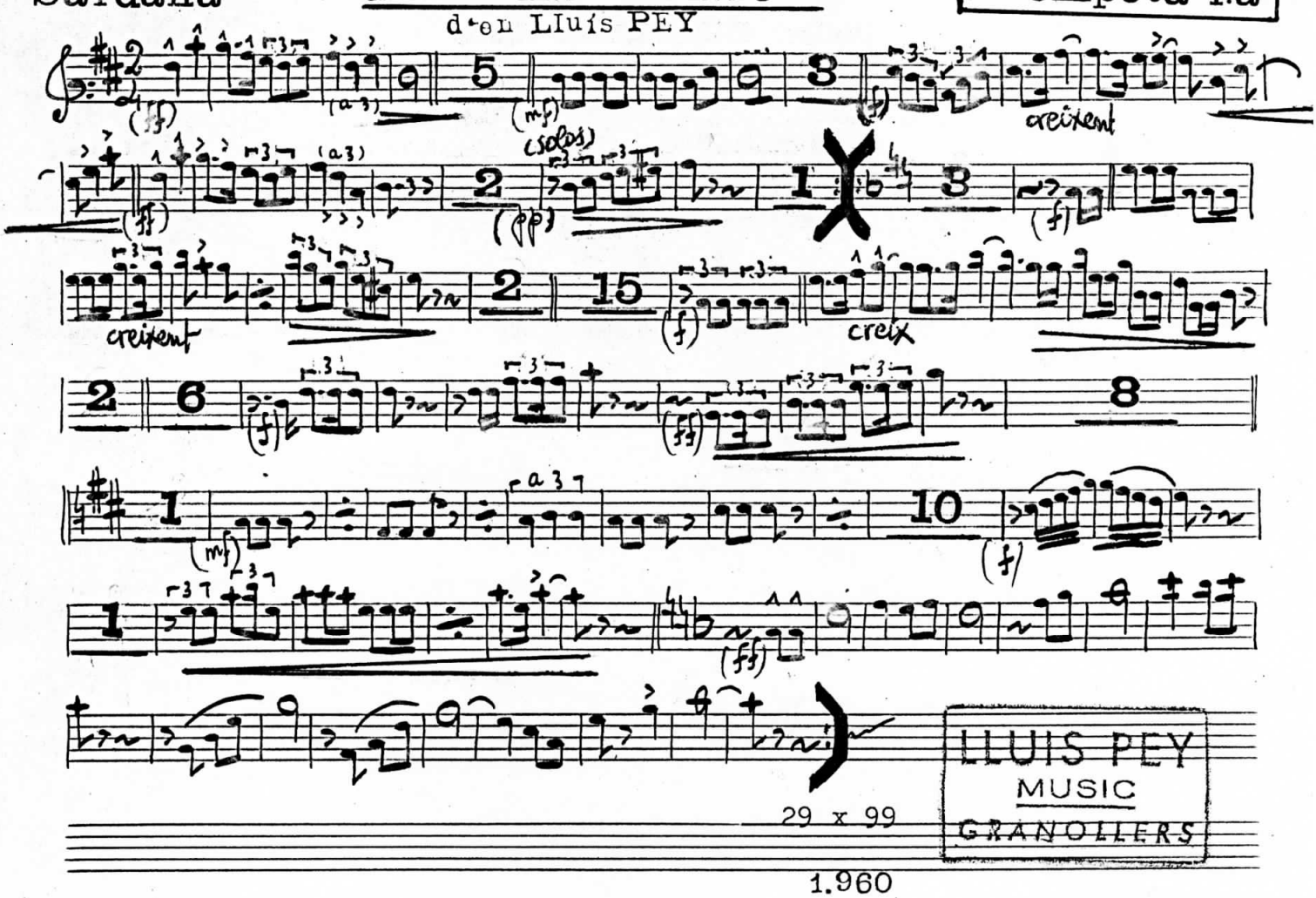

1.960

Sardana

LA MÉS BONICA

d'en Lluís PEY

Trombó

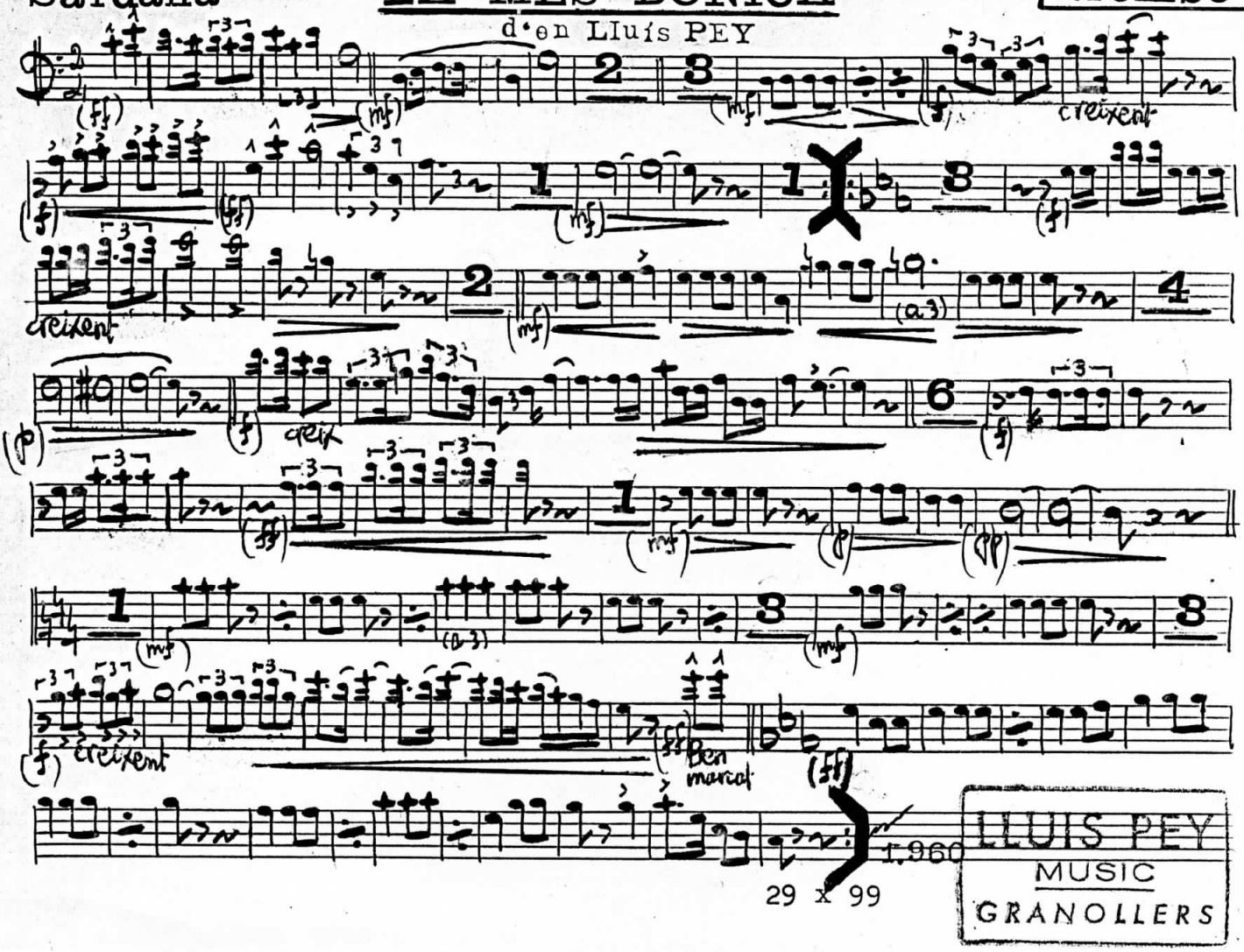

LLUIS PEY
MUSIC
GRANOLLERS

Sardana

LA MÉS BONICA

d'en Lluís PEY

Fiscorn 1.er

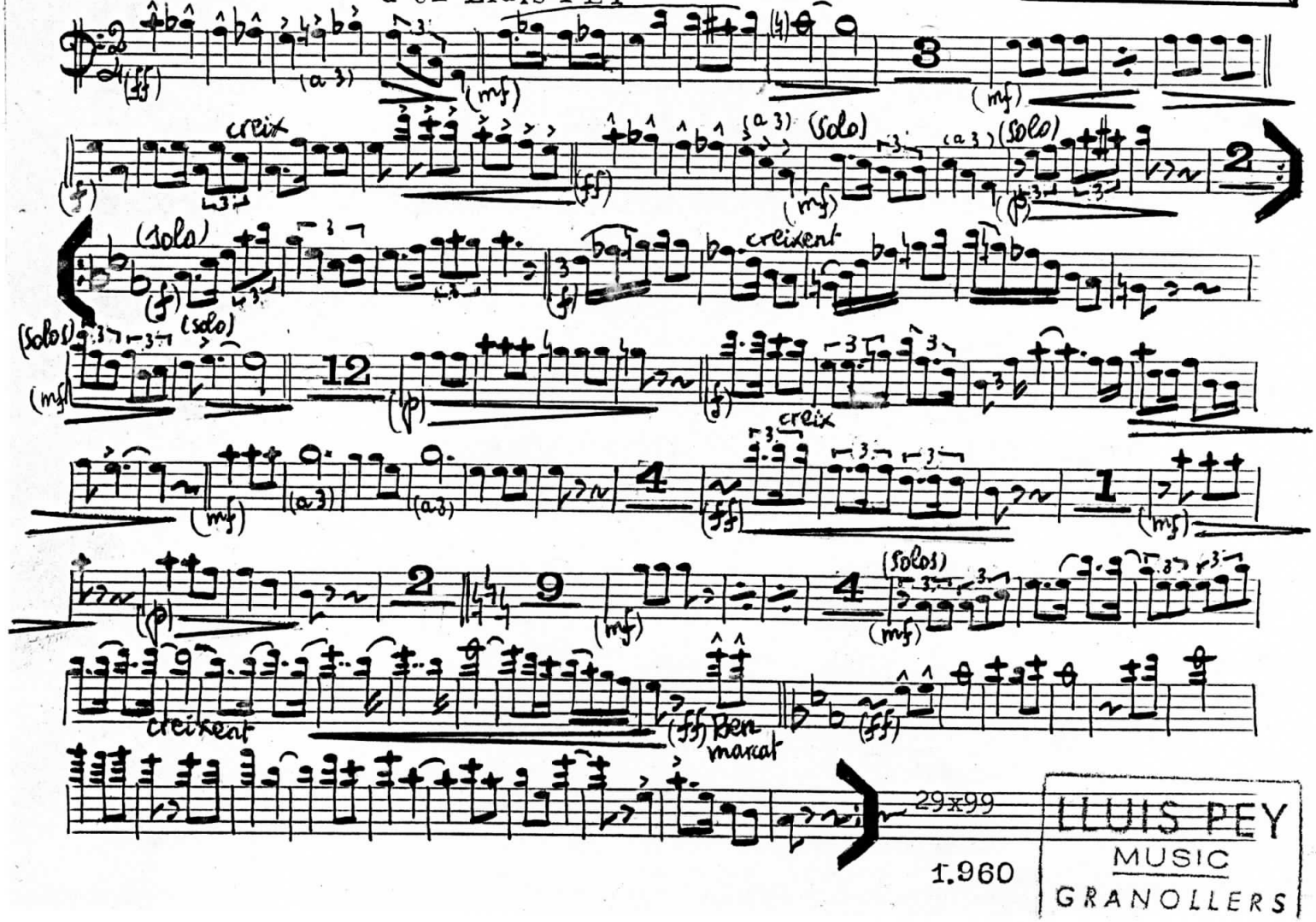

LLUIS PEY
MUSIC
GRANOLLERS

Sardana

LA MÉS BONICA

d'en Lluís PEY

Fiscorn 2.on

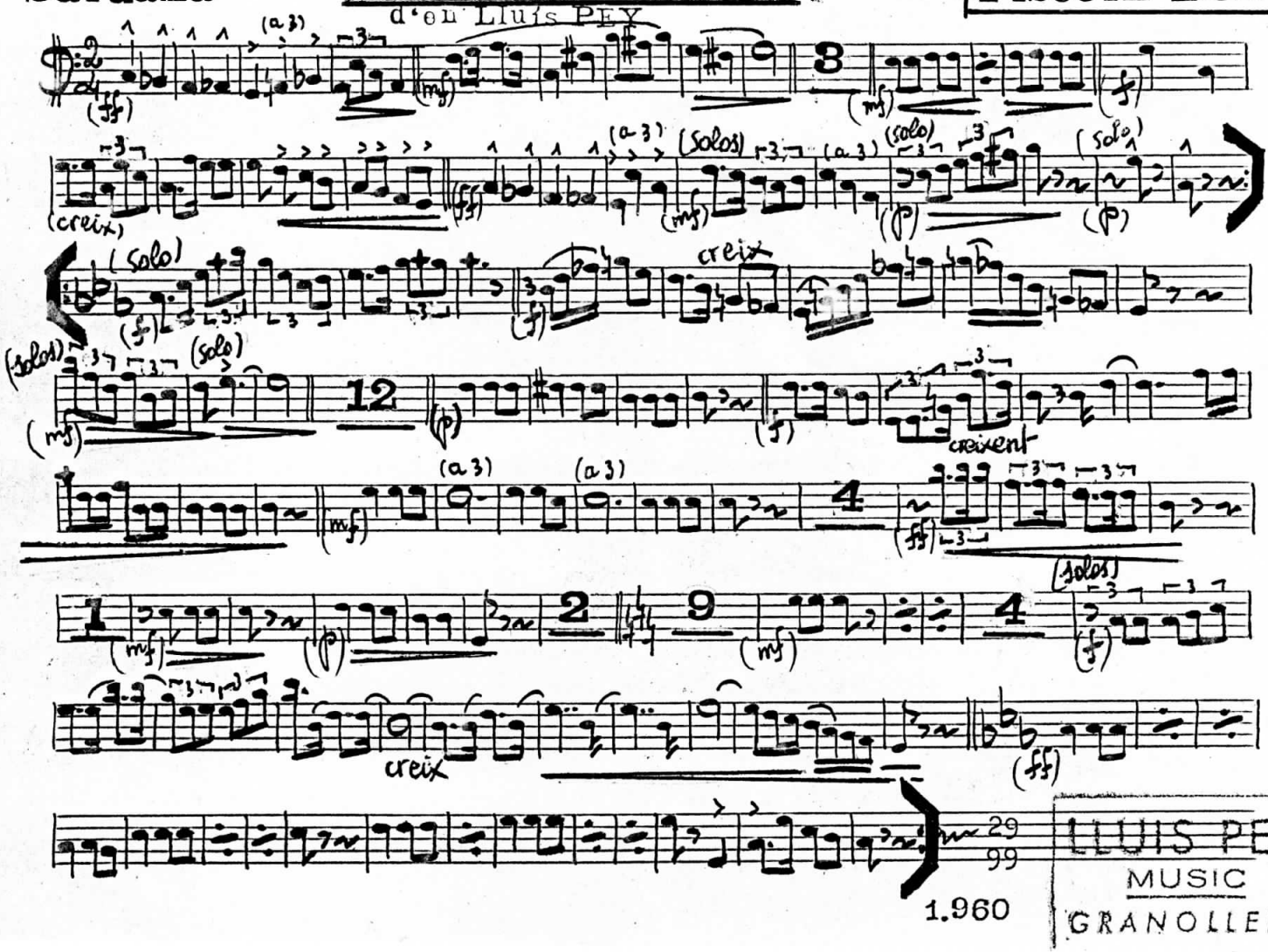

Sardana

LA MÉS BONICA

d'en Lluís PEY

Contrabaix

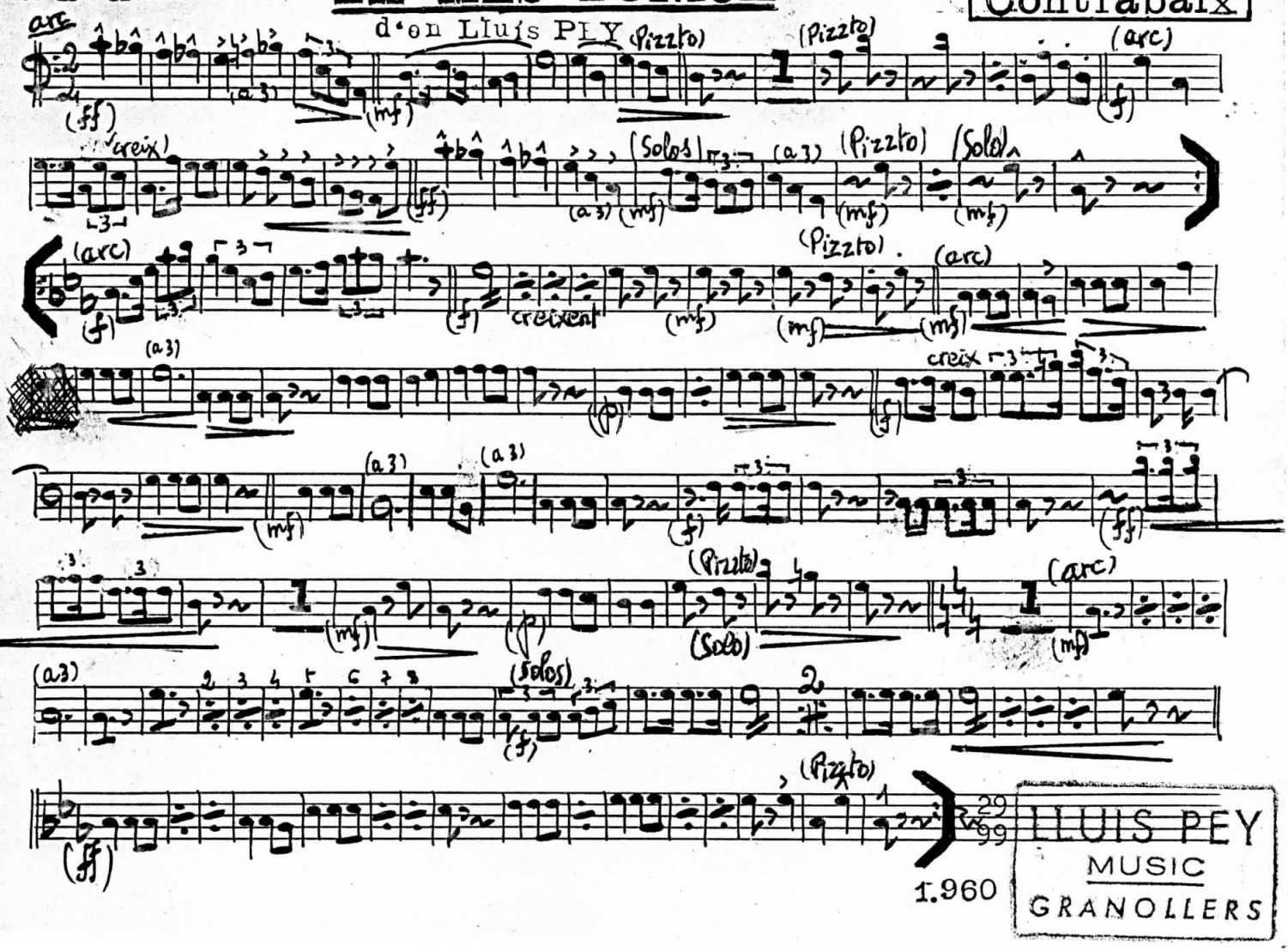

1.960

LLUIS PEY
MUSIC
GRANOLLERS