ROSSEND PALMADA

La Font del Rei

(SARDANA)

C. Baix

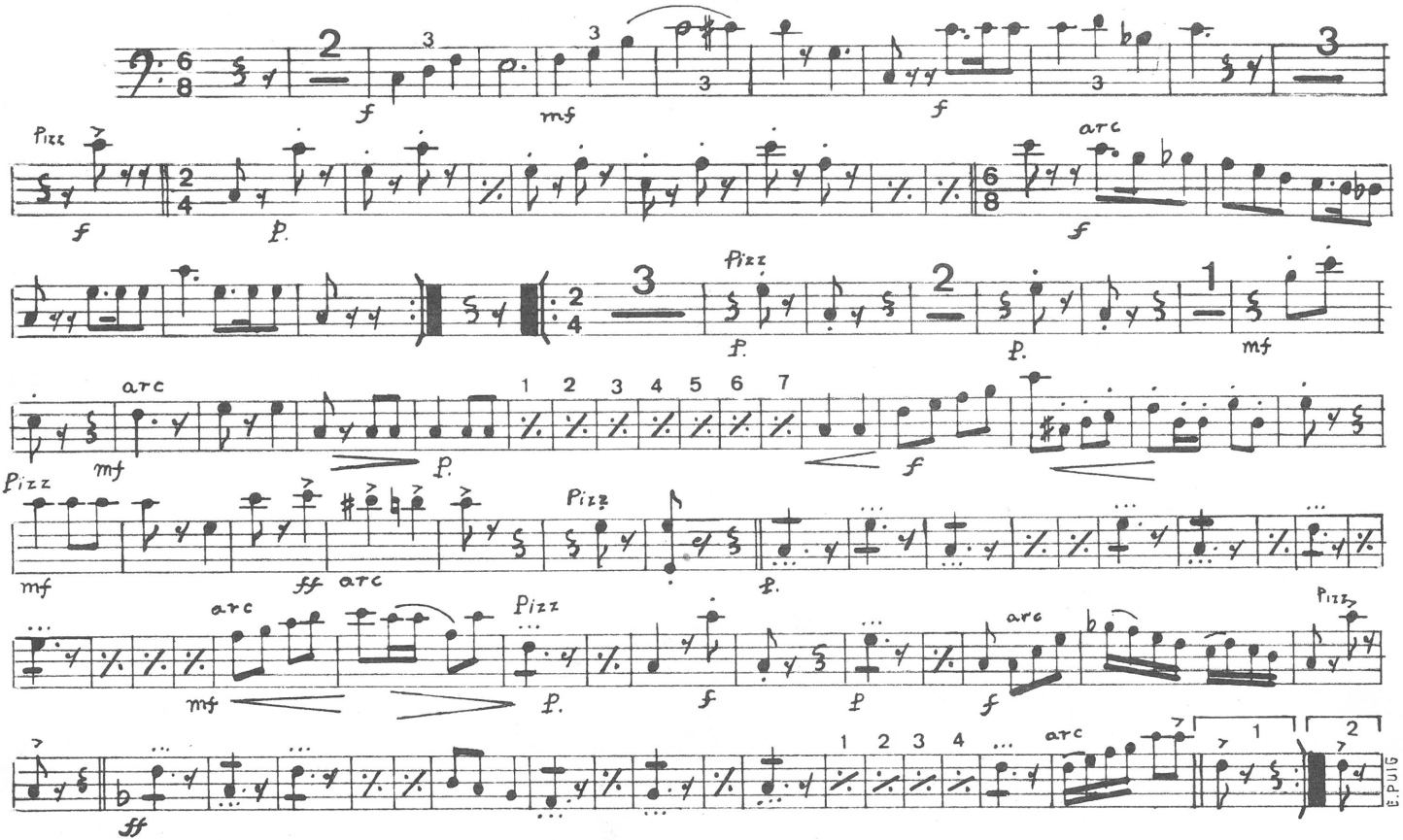

ROSSEND PALMADA

La Font del Rei

(SARDANA)

Trombó

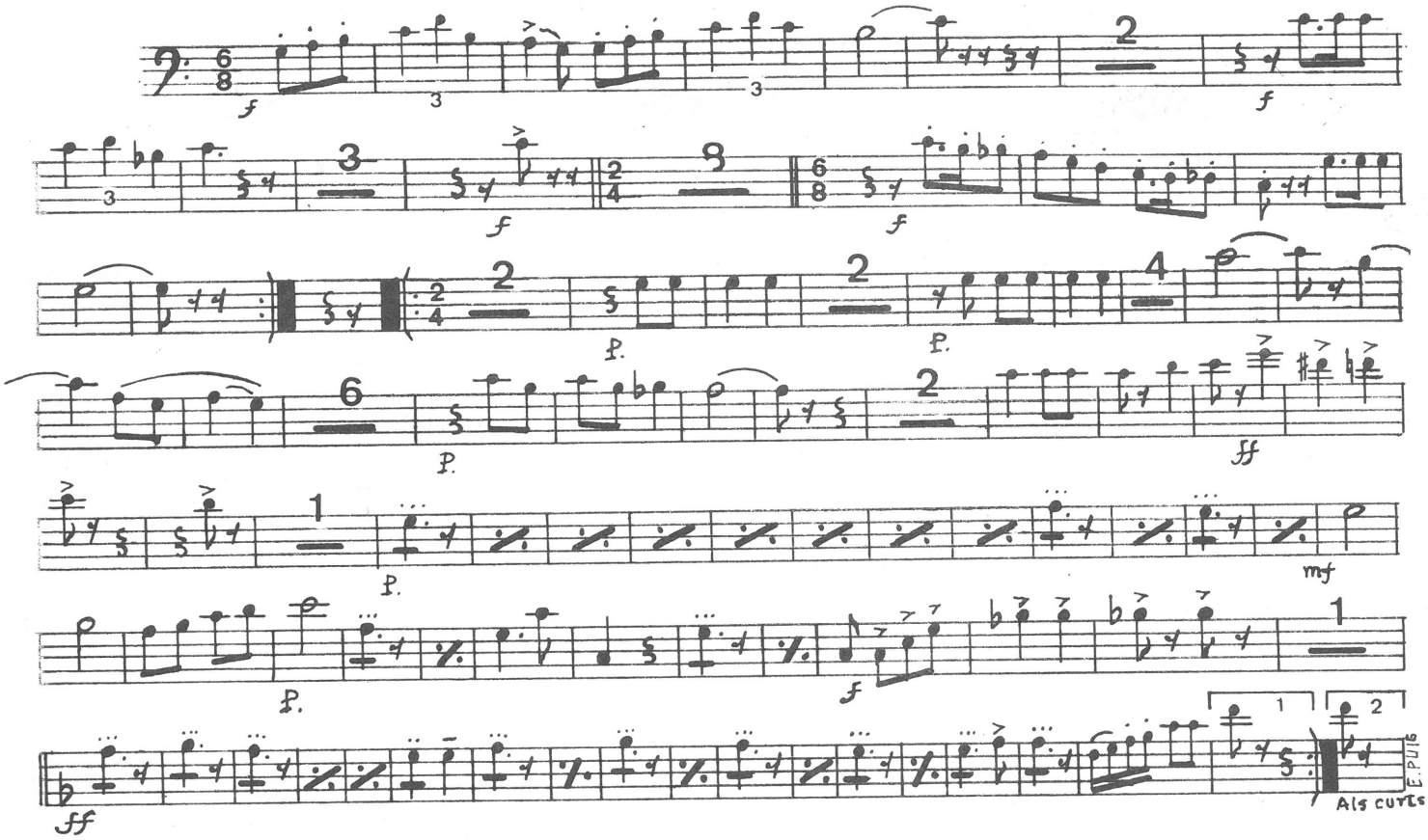

ROSSEND PALMADA

La Font del Rei

(SARDANA)

Trompeta 3.ª (SIB)

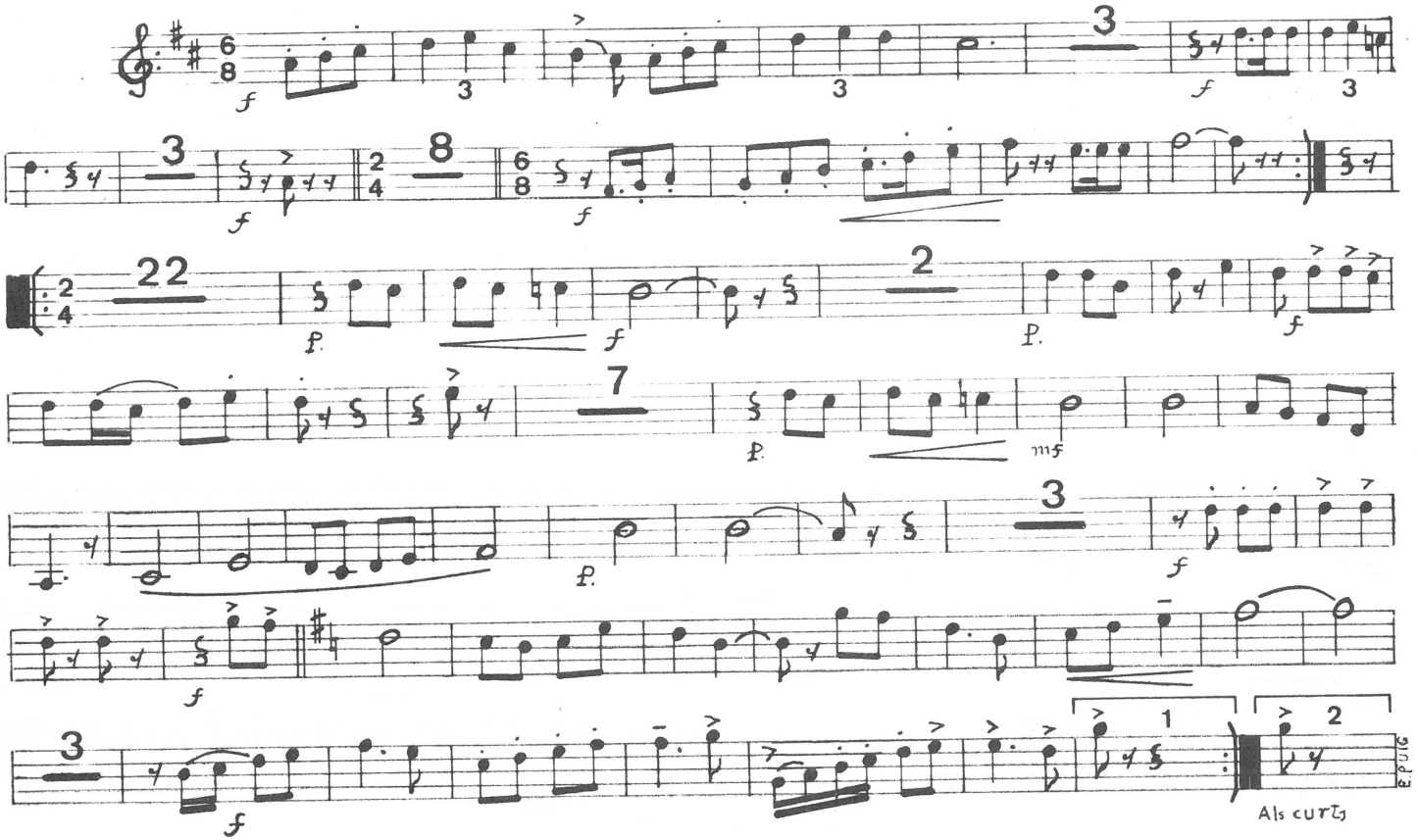

ROSSEND PALMADA

La Font del Rei

(SARDANA)

Trompeta 2.ª (SIB)

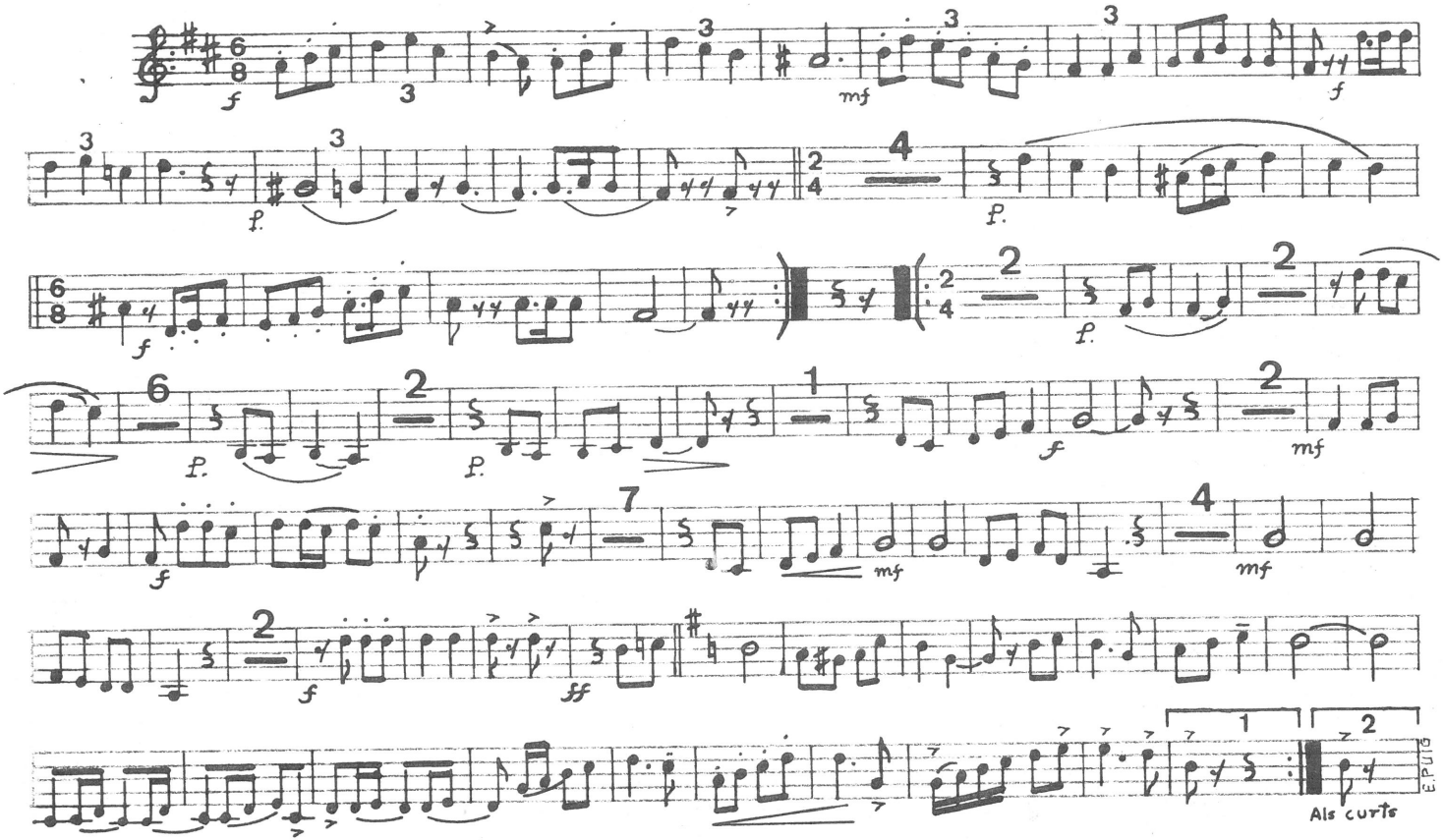

La Font del Rei

(SARDANA)

ROSSEND PALMADA

Trompeta 1.ª (SIB)

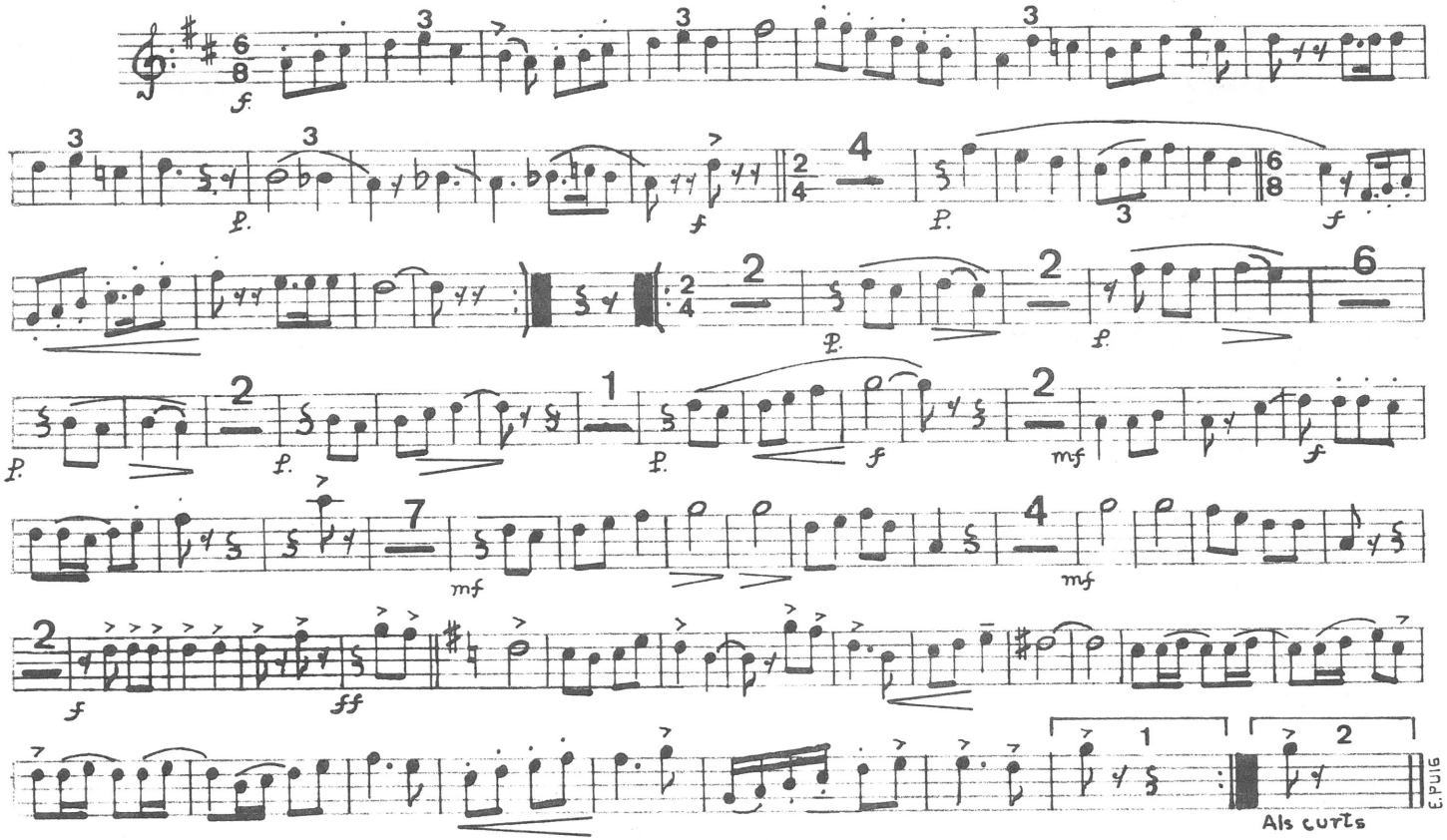

La Font del Rei

ROSSEND PALMADA

(SARDANA)

Tible 2.º

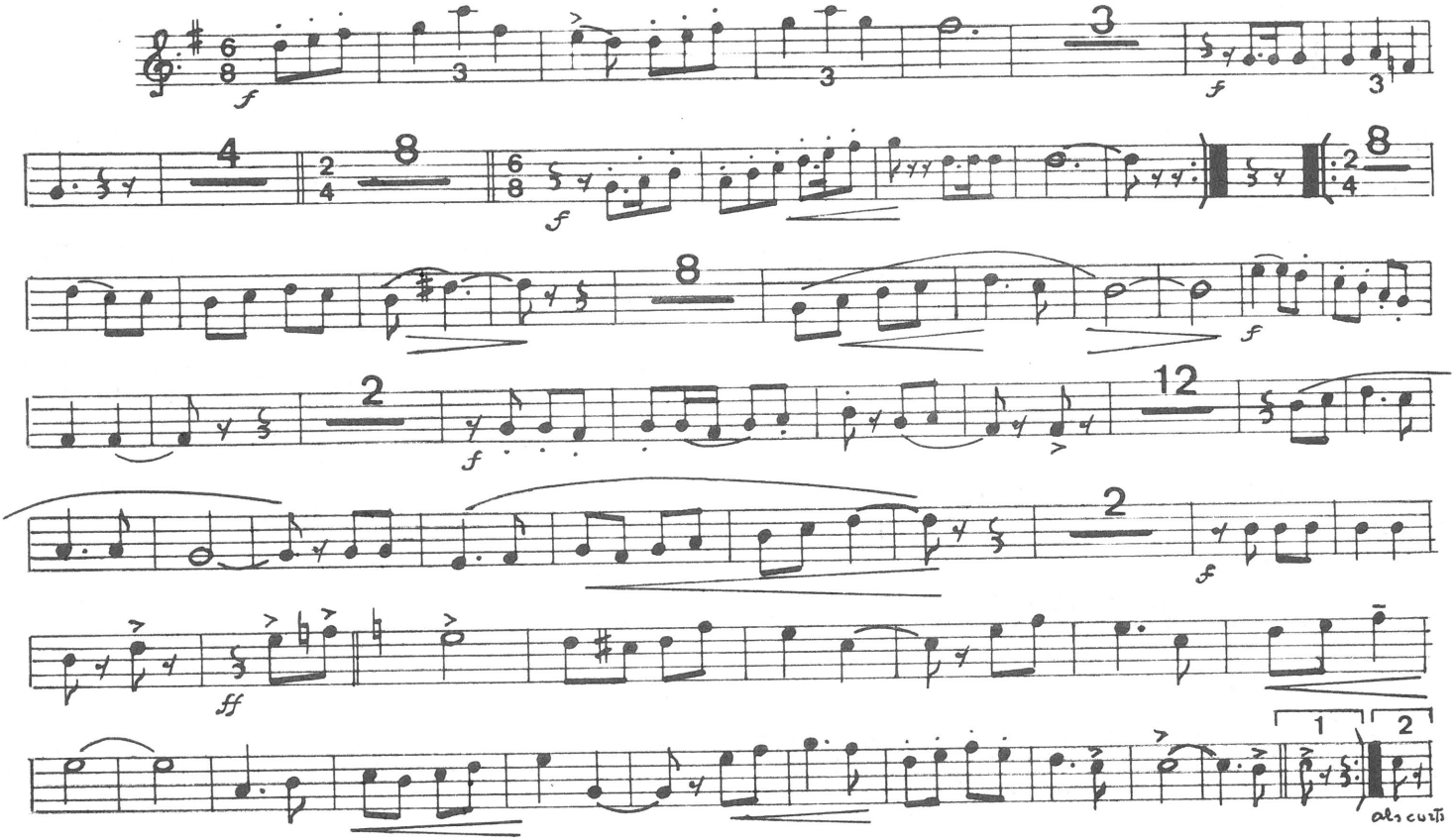

La Font del Rei

ROSSEND PALMADA

Tible 1.º

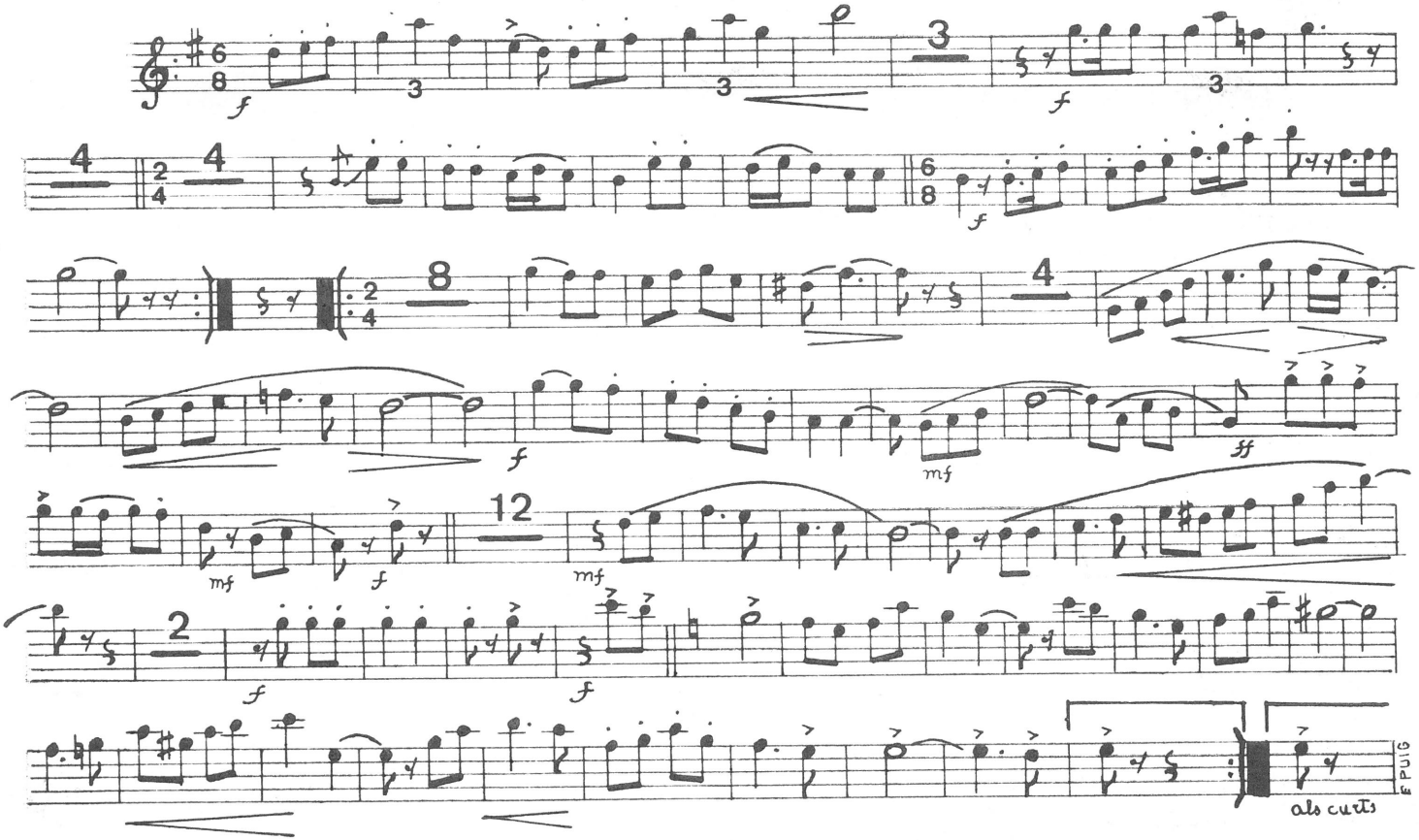

ROSSEND PALMADA

La Font del Rei

(SARDANA)

Tenora 2.º

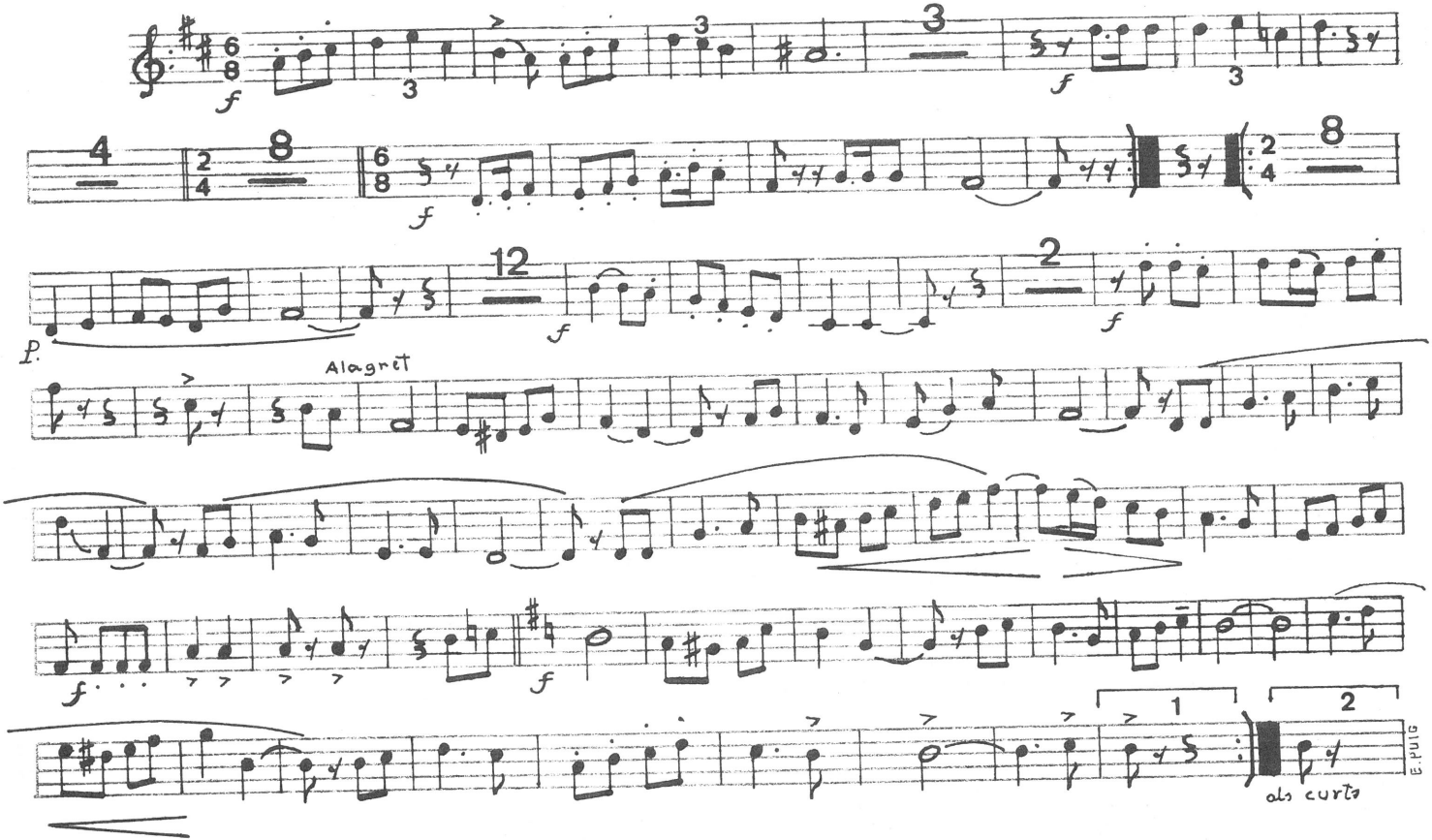

La Font del Rei

ROSSEND PALMADA

(SARDANA)

Tenora 1.°

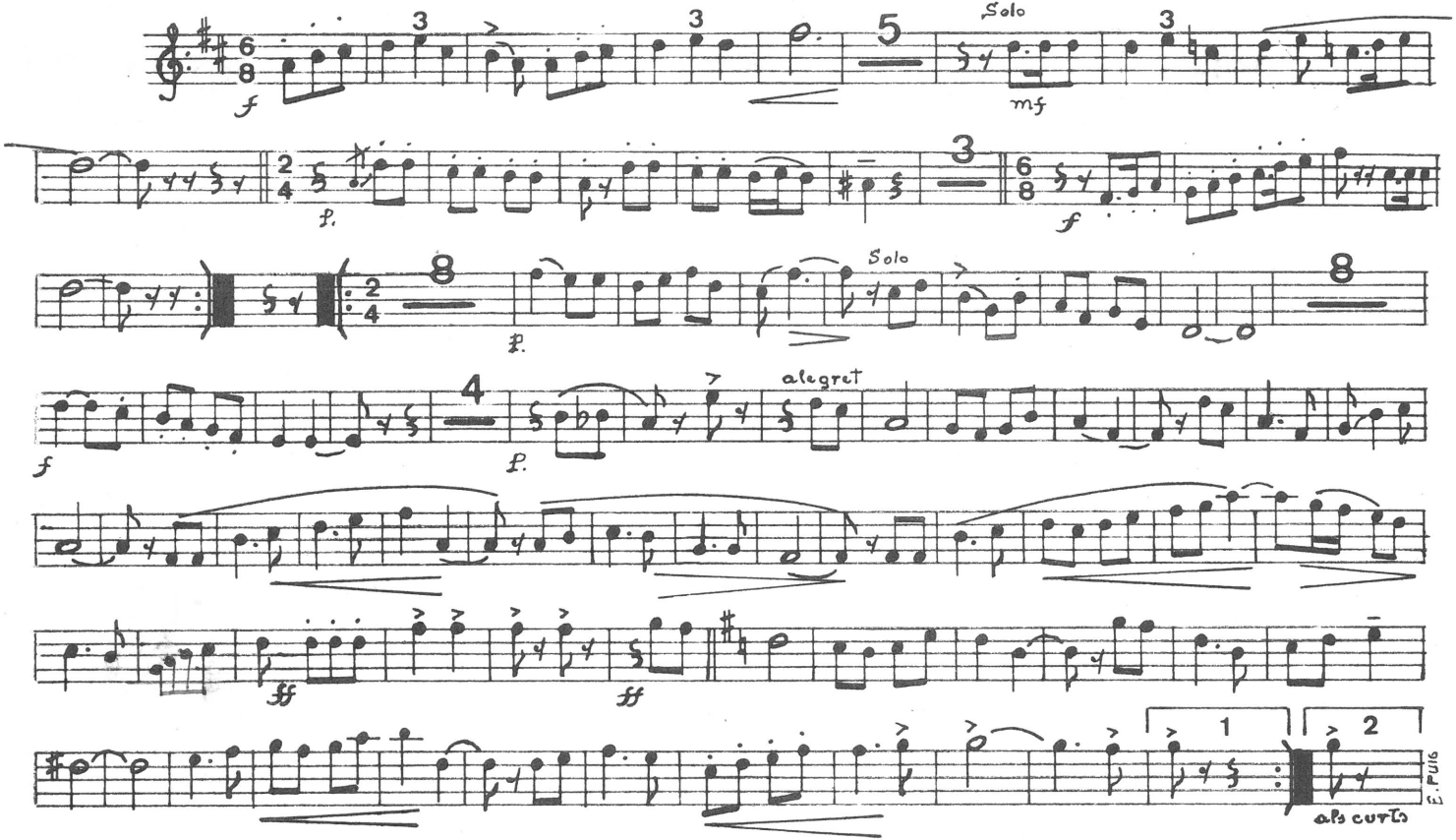

ROSSEND PALMADA

La Font del Rei

(SARDANA)

Fiscorn 2.

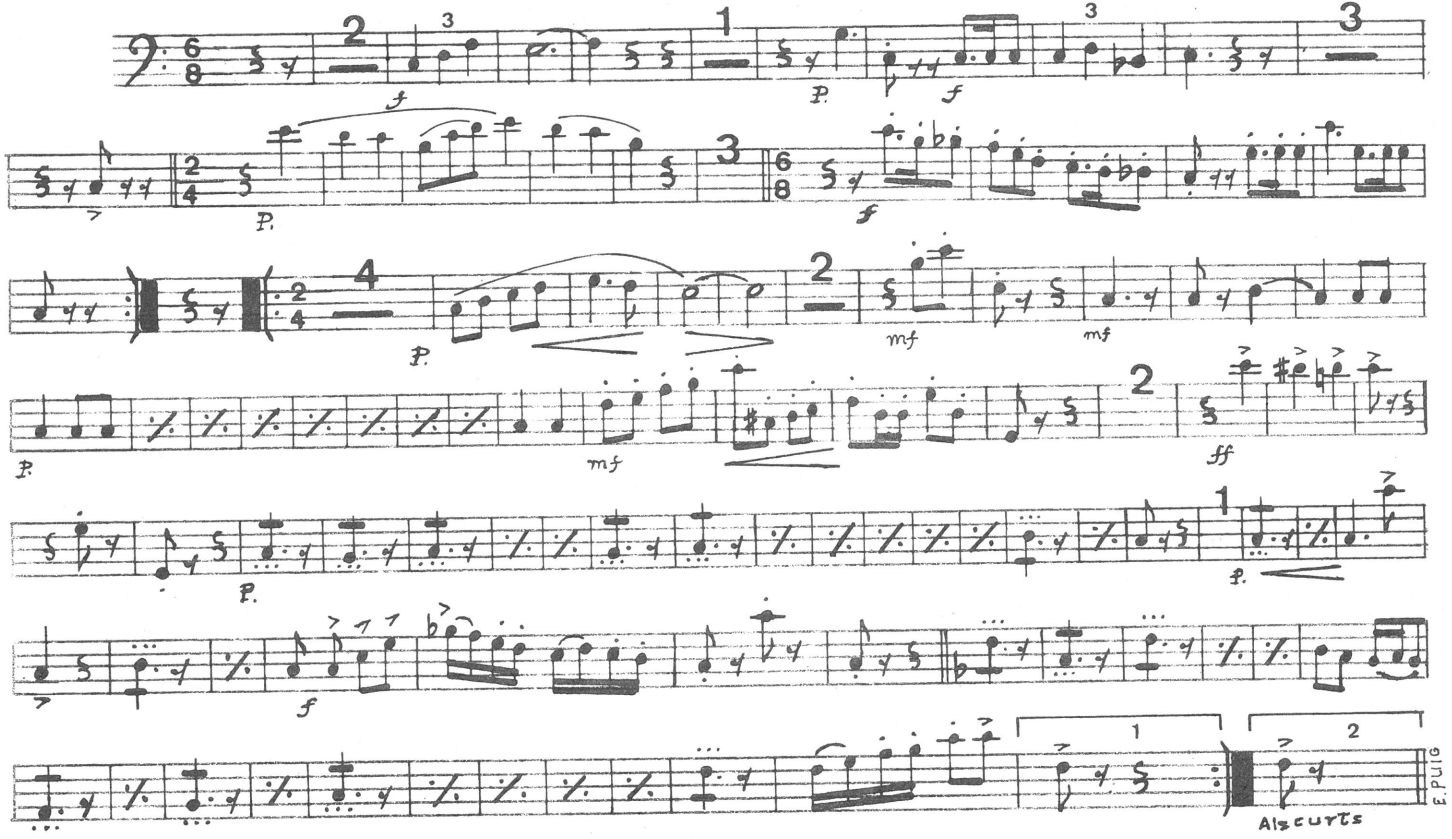

La Font del Rei

ROSSEND PALMADA

Flabiol

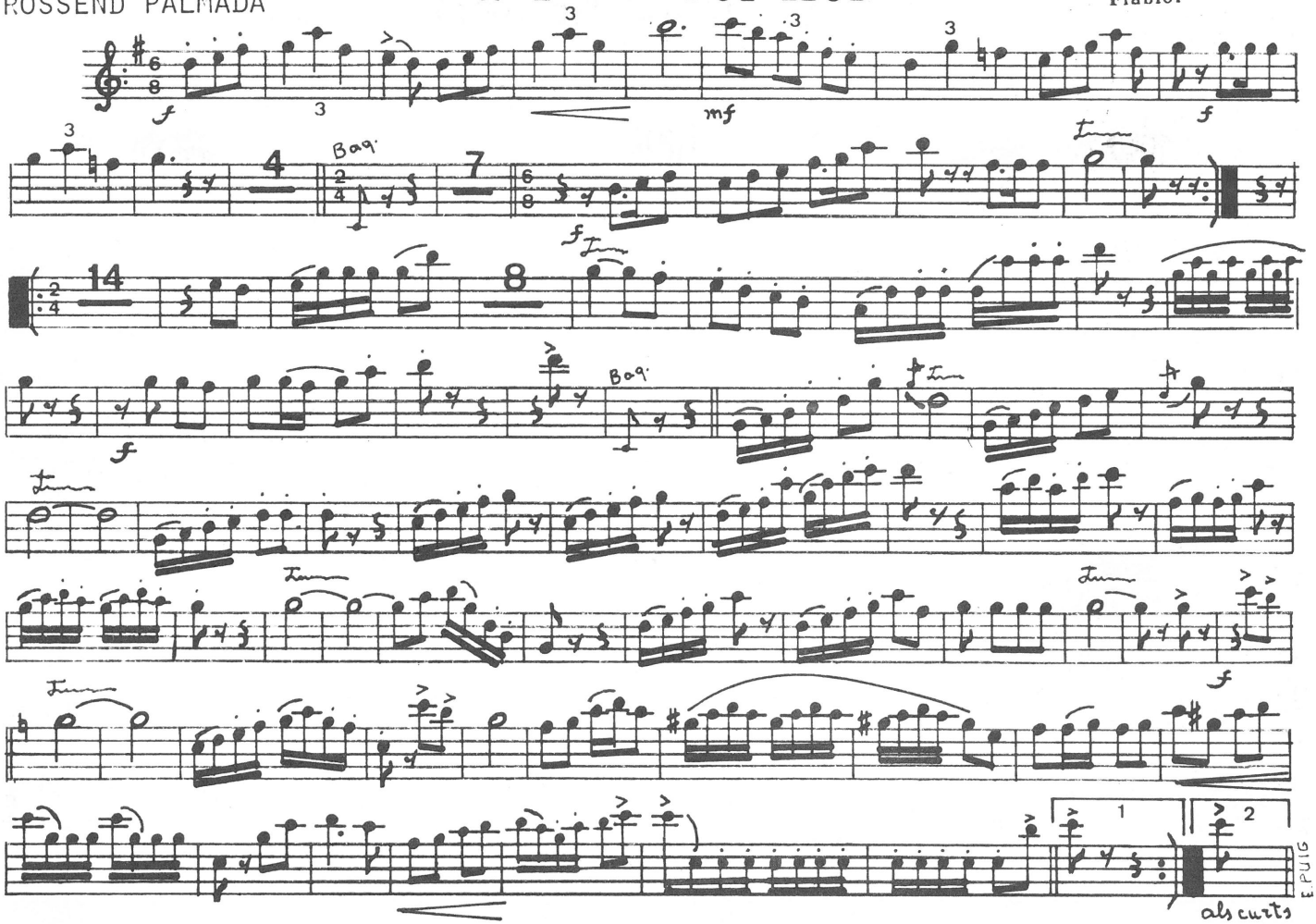

La Font del Rei

ROSSEND PALMADA

Fiscorn 1.°

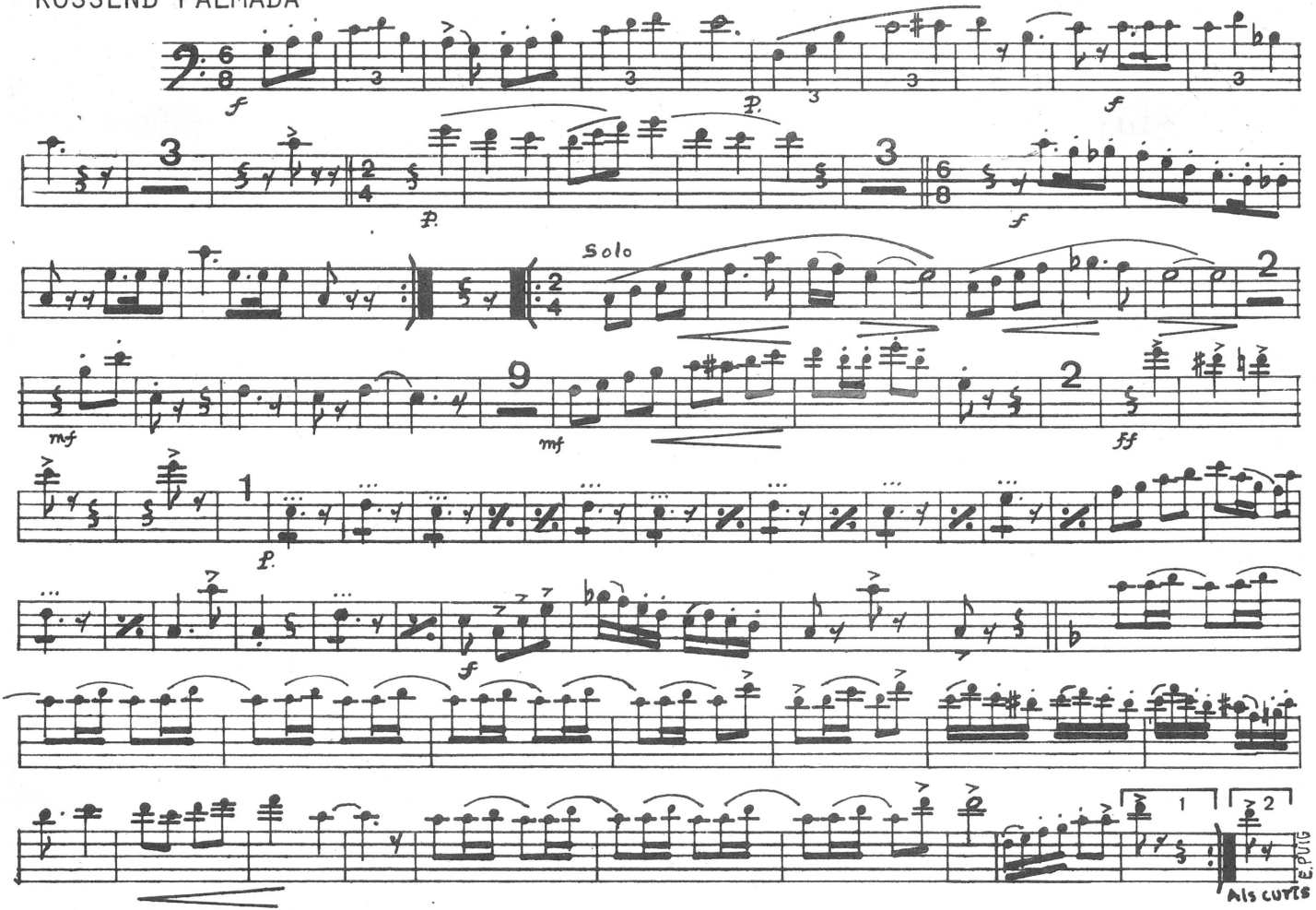

LA FONT DEL REI

En mig de verns i boixeres,
tota cercada d'herbei,
ben aprop de Palomeres,
es troba la Font del Rei.

N'es fresquívola a l'estiu,
a l'hivern arrecerada,
els ocells hi fant son niu
en tan bella contrada.
LA LA RAL LA LA LA LA LA RAL LS.
LA FONT DEL REI.

Als seus peus té la riera,
on pul.lula bon peixet,
per si t'agafa la fal.lera
de pescar-lo a pleret.

I romàn tan ombrejada,
la primera del contorn,
que pots fer-hi mig diada
encara que no tinguis son.

FONT DEL REI - FONT DEL REI

Fort del Rei, dolça companyia
que aclareixes nostre esperit
si fins treus la melangia
i encomanes nou dalit.

Font del Rei rep nostre homenatge
pel que tens d'acollidora
i que ton excels paisatge
puguem visitar a tothora.

Lletra
Pere Trasserres

Música
Rossend Palmada

Banyoles maig del 1971