3/5

A L'INSIGNE JOAQUIM SERRA

Sardana dedicada a la família del mestre
Joaquim Serra, Sra. Margarida, Joaquima i Melitó,
en memòria de l'insigne compositor del
que Catalunya n'ha rebut l'obra de la difícil senzillesa.

© Copyright 1988 by J. MARTÍNEZ i VINAROZ.
C/ Viladomat, 55 - 08205 - Sabadell - Telf.: 711 26 06.

Es prega l'inclusió d'aquestes sardanes als fulls de la S. G. A. E. sempre que s'executin.

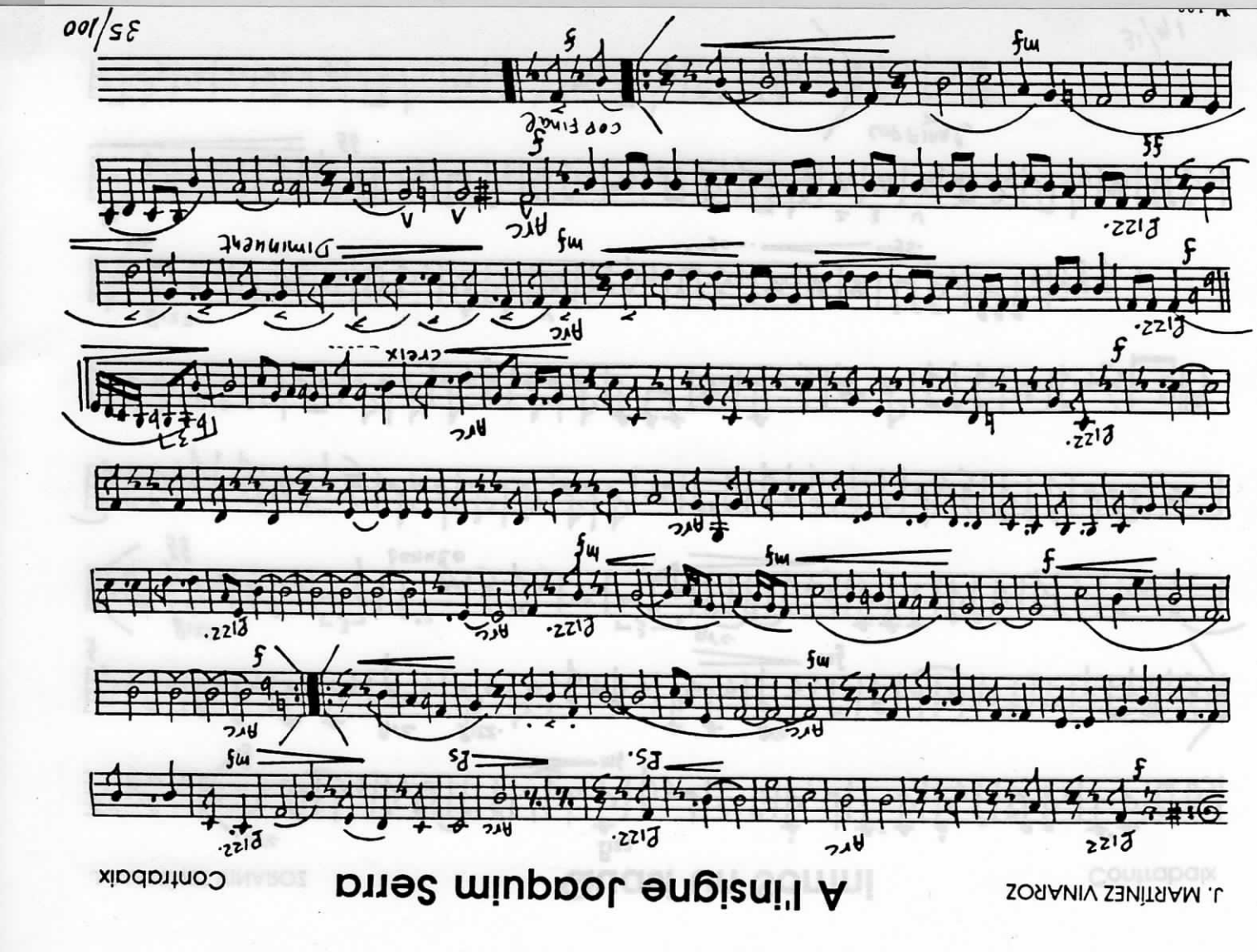

J. MARTÍNEZ VINAROZ

A l'insigne Joaquim Serra

Flabiol

f mf mf mf mf f tr mf tr mf tr mf mf creix f mf Diminuent ff COP FINAL f

35/100

J. MARTÍNEZ VINAROZ

A l'insigne Joaquim Serra

Tible 2on.

f mf Rs. mf f mf creix f mf mf Dimi nuent ff cop Final mf f

35/100

J. MARTÍNEZ VINAROZ

A l'insigne Joaquim Serra

Tible 1er

f mf p

p s. mf

f p

mf creix ----

f mf diminuent

ff mf

COP FINAL

f

35/

J. MARTÍNEZ VINAROZ

A l'insigne Joaquim Serra

Tenora 1º

f p solo mf expressiu

mf

f mf solo amb sentiment

mf

creix ---- f

ff solo mf

COP Final

f

J. MARTÍNEZ VINAROZ

A l'insigne Joaquim Serra

Tenora 2º

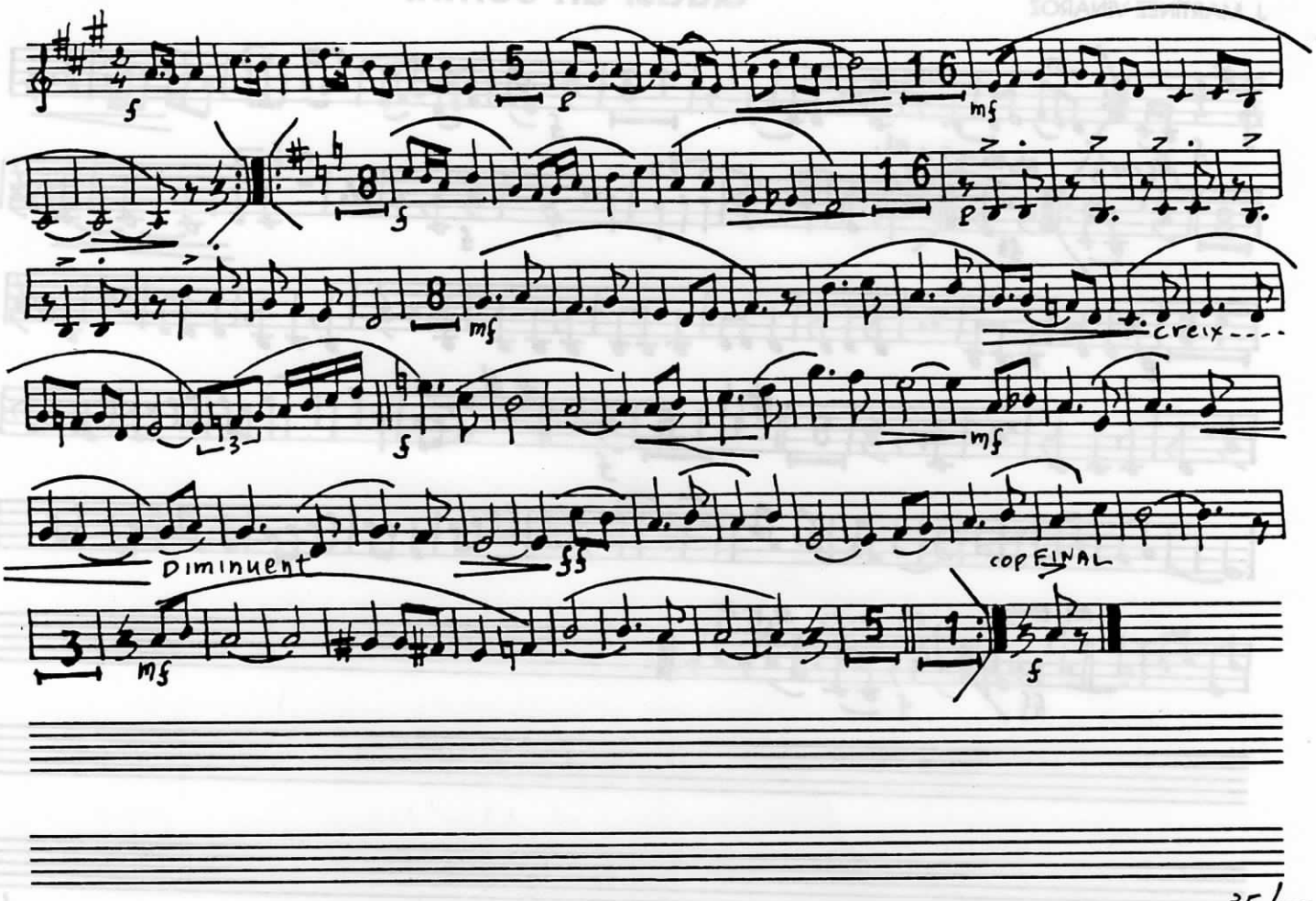

J. MARTÍNEZ VINAROZ

A l'insigne Joaquim Serra

Trompeta 3ª

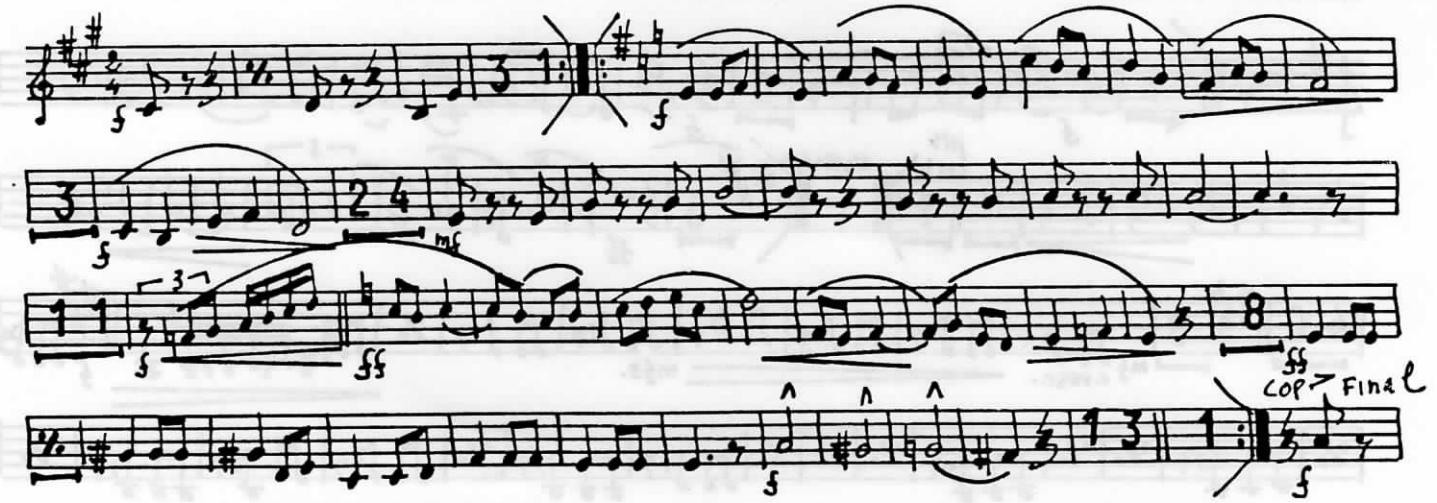

J. MARTÍNEZ VINAROZ

A l'insigne Joaquim Serra

Trompeta 2ª

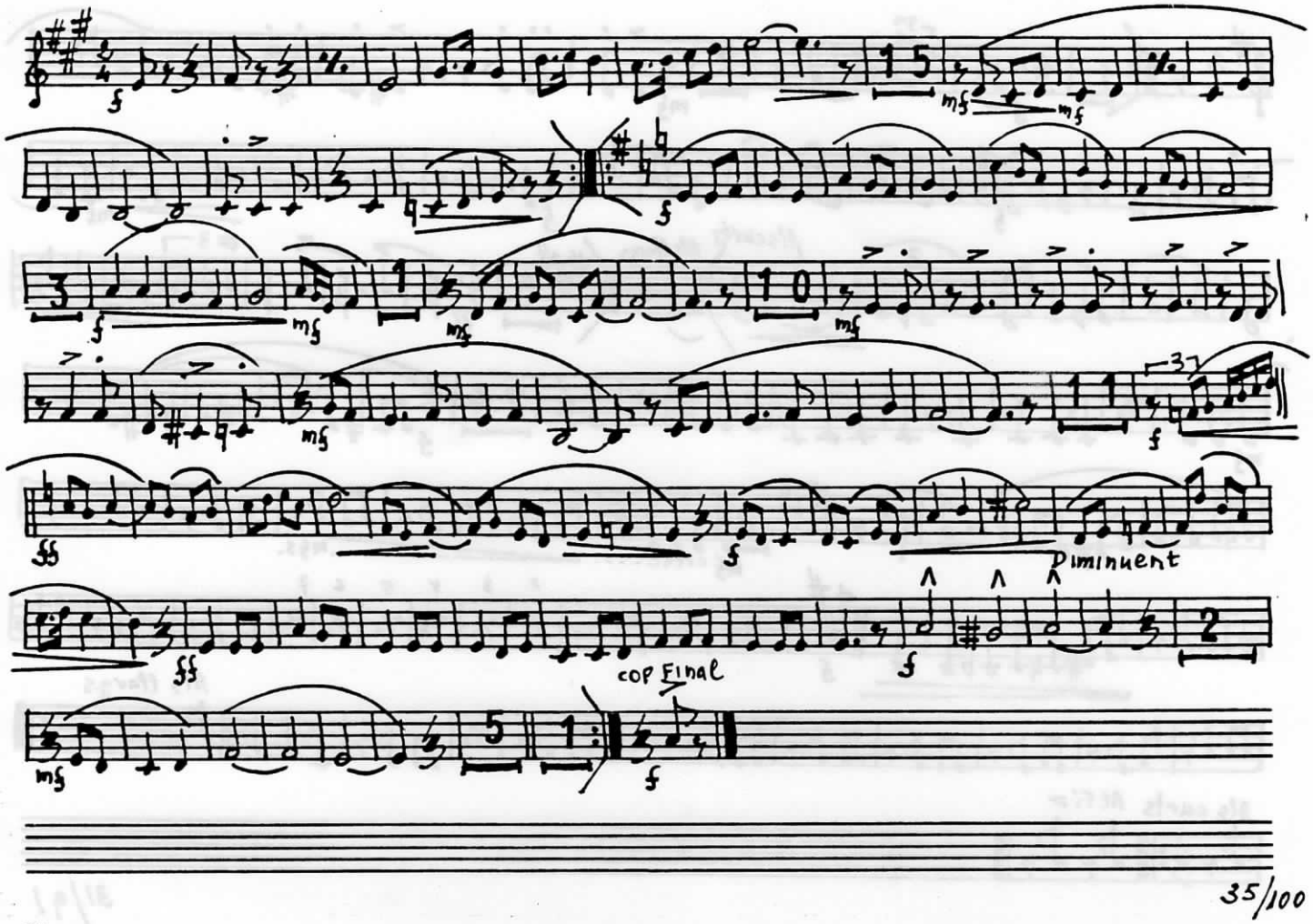

35/100

M. 108

J. MARTÍNEZ VINAROZ

A l'insigne Joaquim Serra

Trompeta 1ª

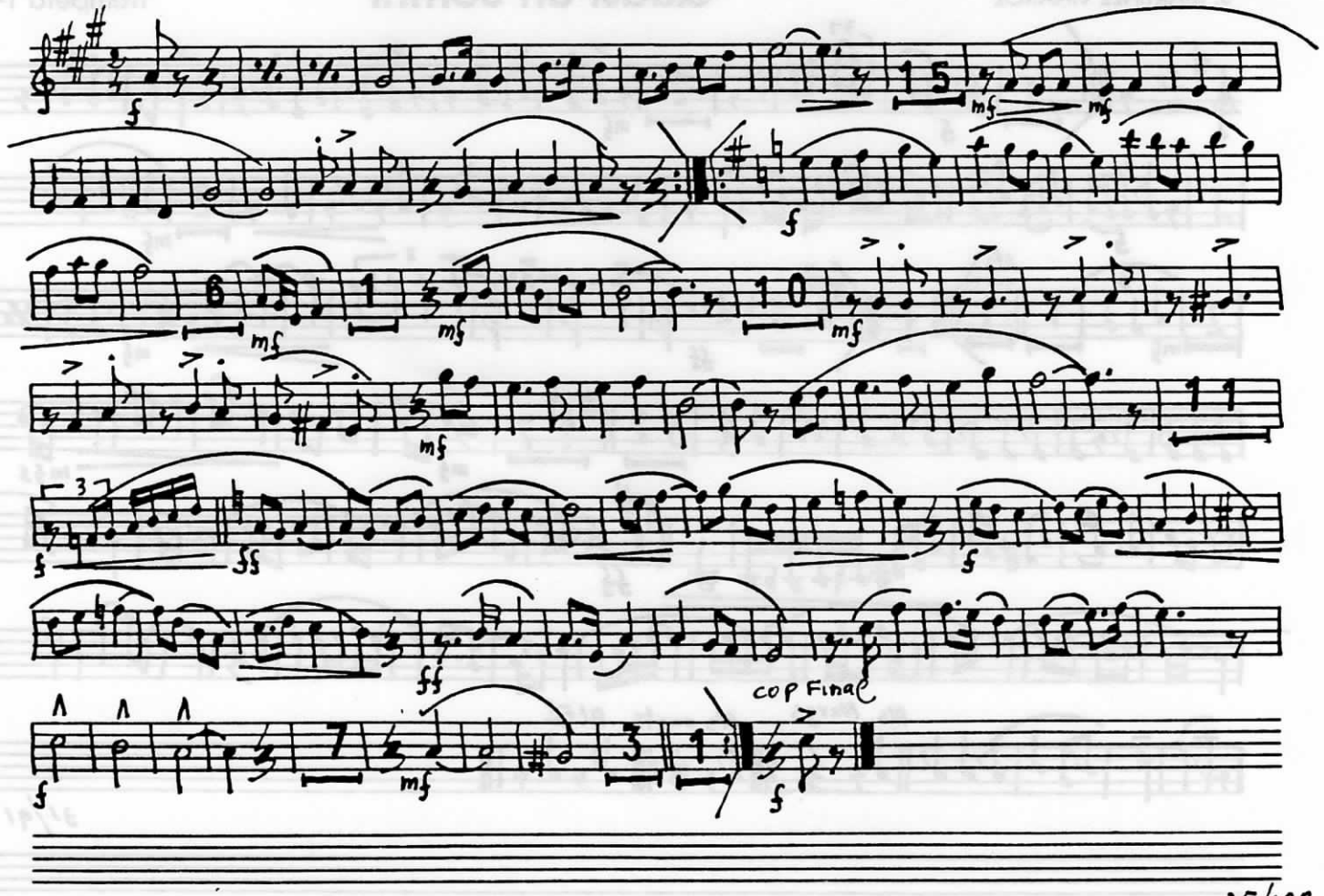

35/100

J. MARTÍNEZ VINAROZ

A l'insigne Joaquim Serra

Trombó 1er

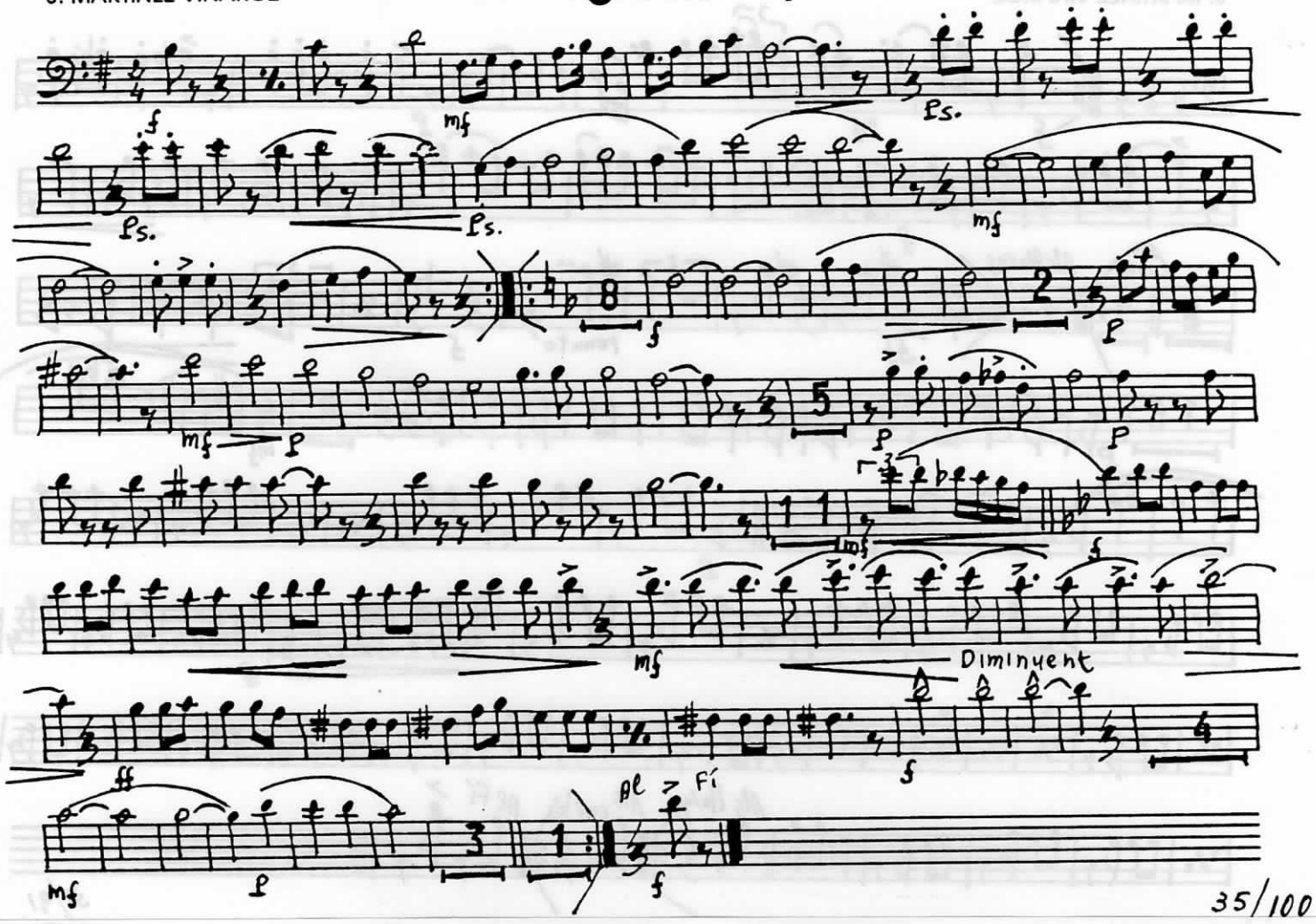

J. MARTÍNEZ VINAROZ

A l'insigne Joaquim Serra

Trombó 2on.

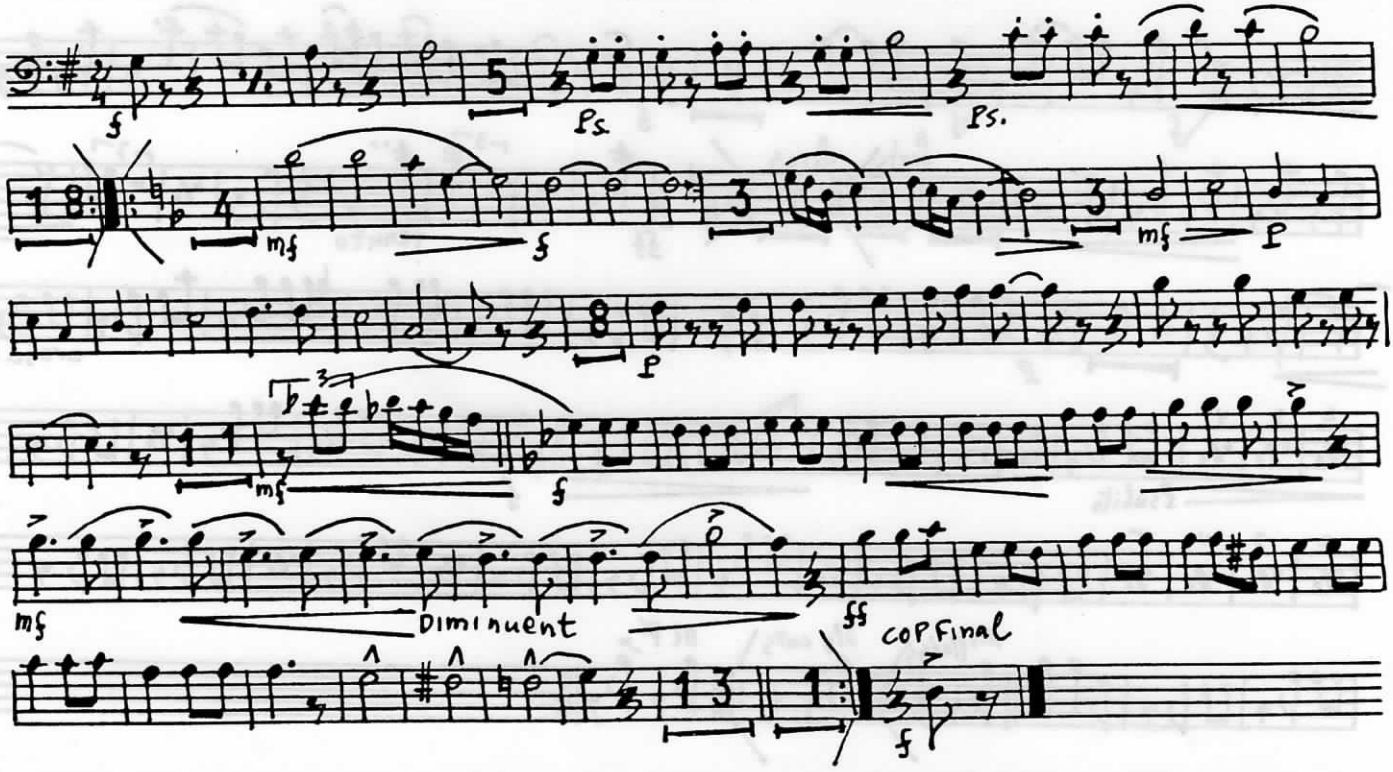

J. MARTÍNEZ VINAROZ

A l'insigne Joaquim Serra

Fiscorn 1er

f
Ps.
Ps.
Ps.
6
mf
4
mf
f
mf
3
p
1
mf
3
p
11
mf
f
Diminuent
ff
f
7
p
cop Final
f

35/100

M. 108

J. MARTÍNEZ VINAROZ

A l'insigne Joaquim Serra

Fiscorn 2on.

f
mf
Ps.
Ps.
Ps.
6
mf
4
mf
6
p
mf
p
7
p
11
mf
f
mf
Diminuent
ff
f
cop Final
4
mf
p
f

35/100