Dues sardanes mes d'en **FRANCESC GUTSENS TORRA**

Diposit: Carrer Avellaneda, 71 - SABADELL (Barcelona)

Dedicada amb tot afecte y simpatia al matrimoni G. Gil i J. Vallribera sardanistes i cap dancers de la colla "Espigues Dàurades" de Sabadell

Anys de Gloria

Reformats els papers de { 1er i 2ón Fillets. i
1er i 2ón Tenors.

i

En Gregori i en Joaquim

Dedicada als fillets del matrimoni Gil-Vallribera, afectuosament.

1965 Lit. J. Martí - Pje. Prunera, 13 Barcelona (4)

Depósito Legal B. 34821.-1964

Els agrairé molt incloguin als fulls de la S. G. d'Autors aquestes sardanes cada vegada que les executin

ANYS DE GLÒRIA

FRANCESC GUTSENS TORRA

SARDANA

Flabiol

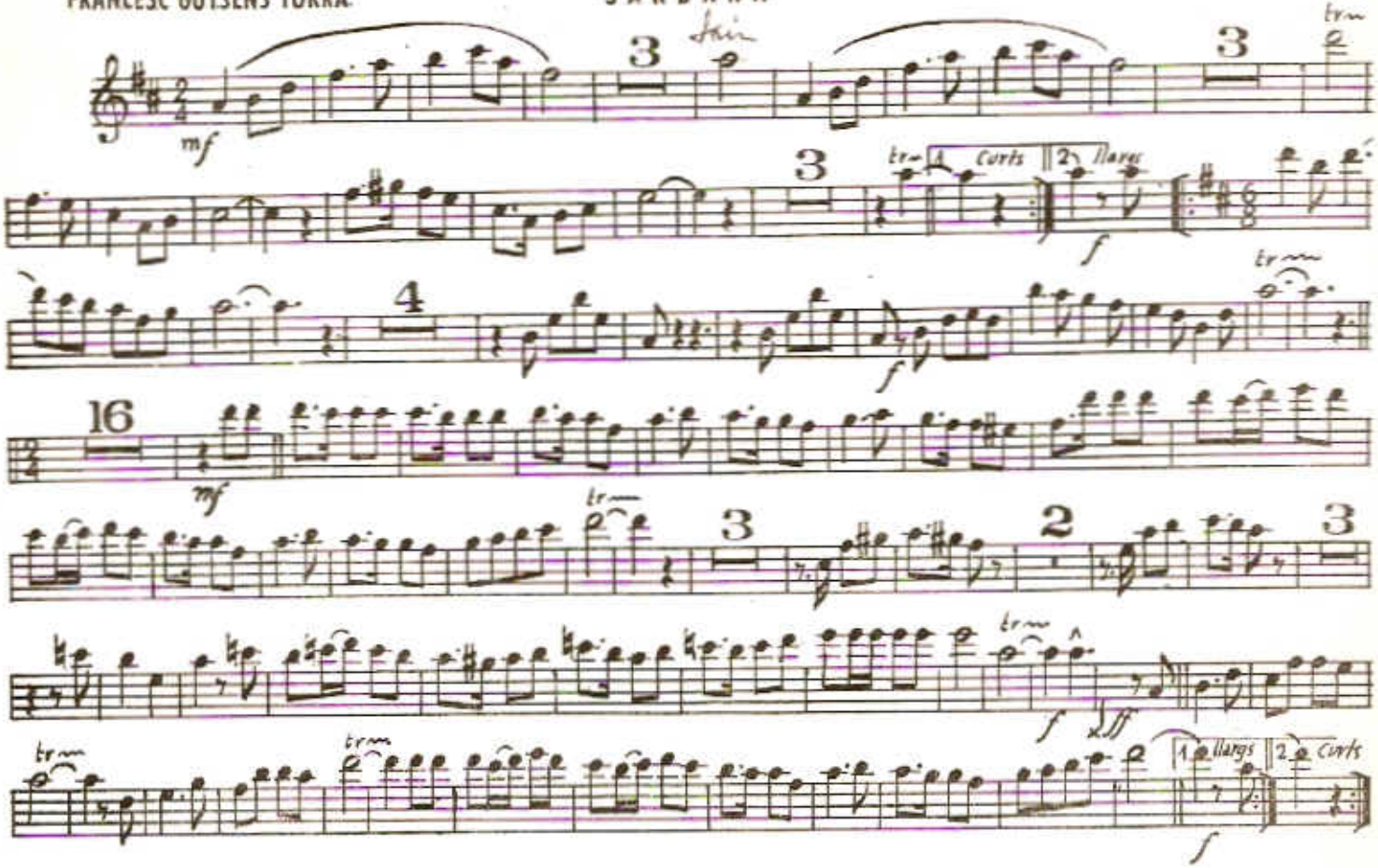

ANYS de GLORIA

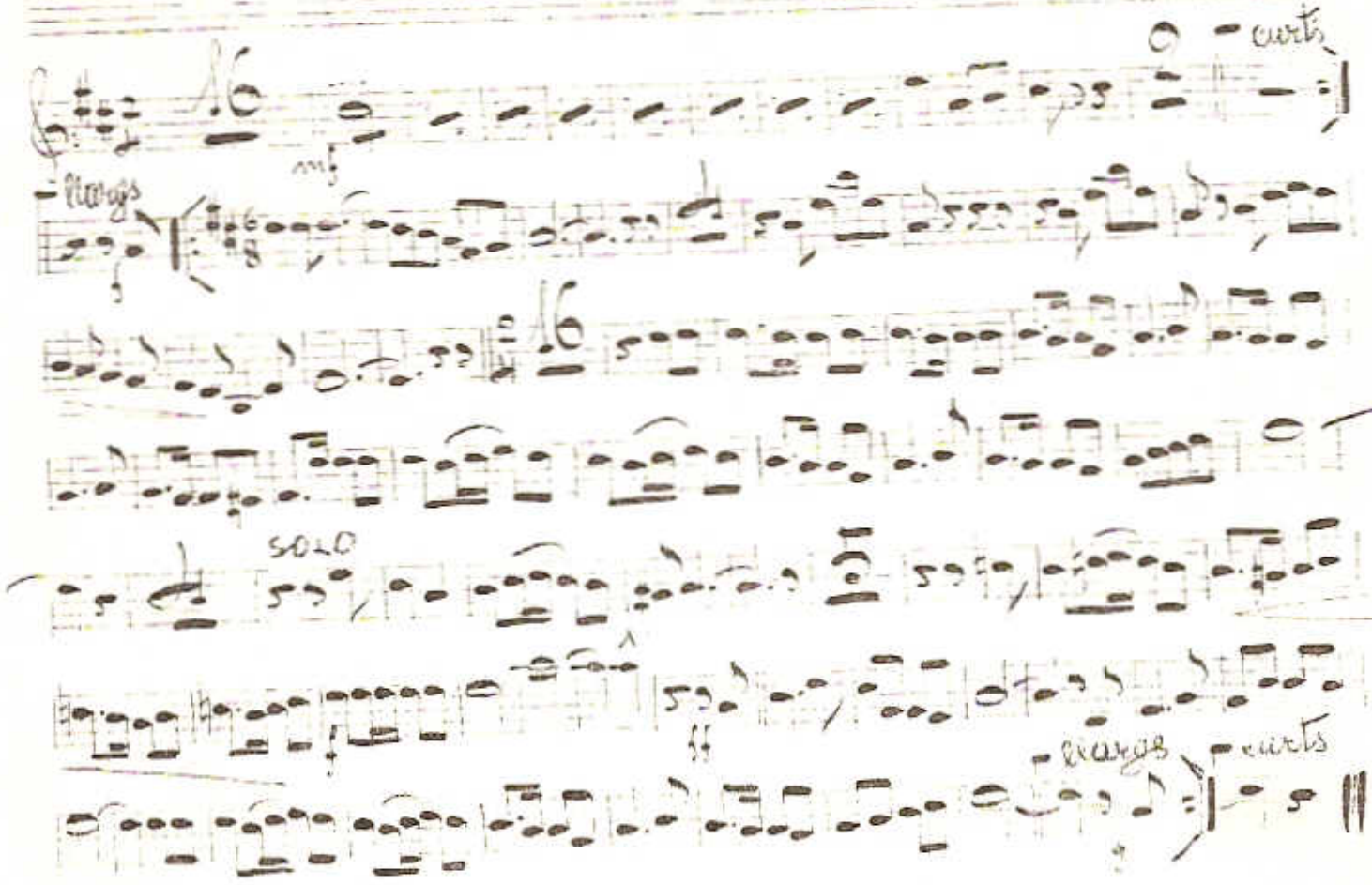

ANYS de GLORIA TIBLE 2n

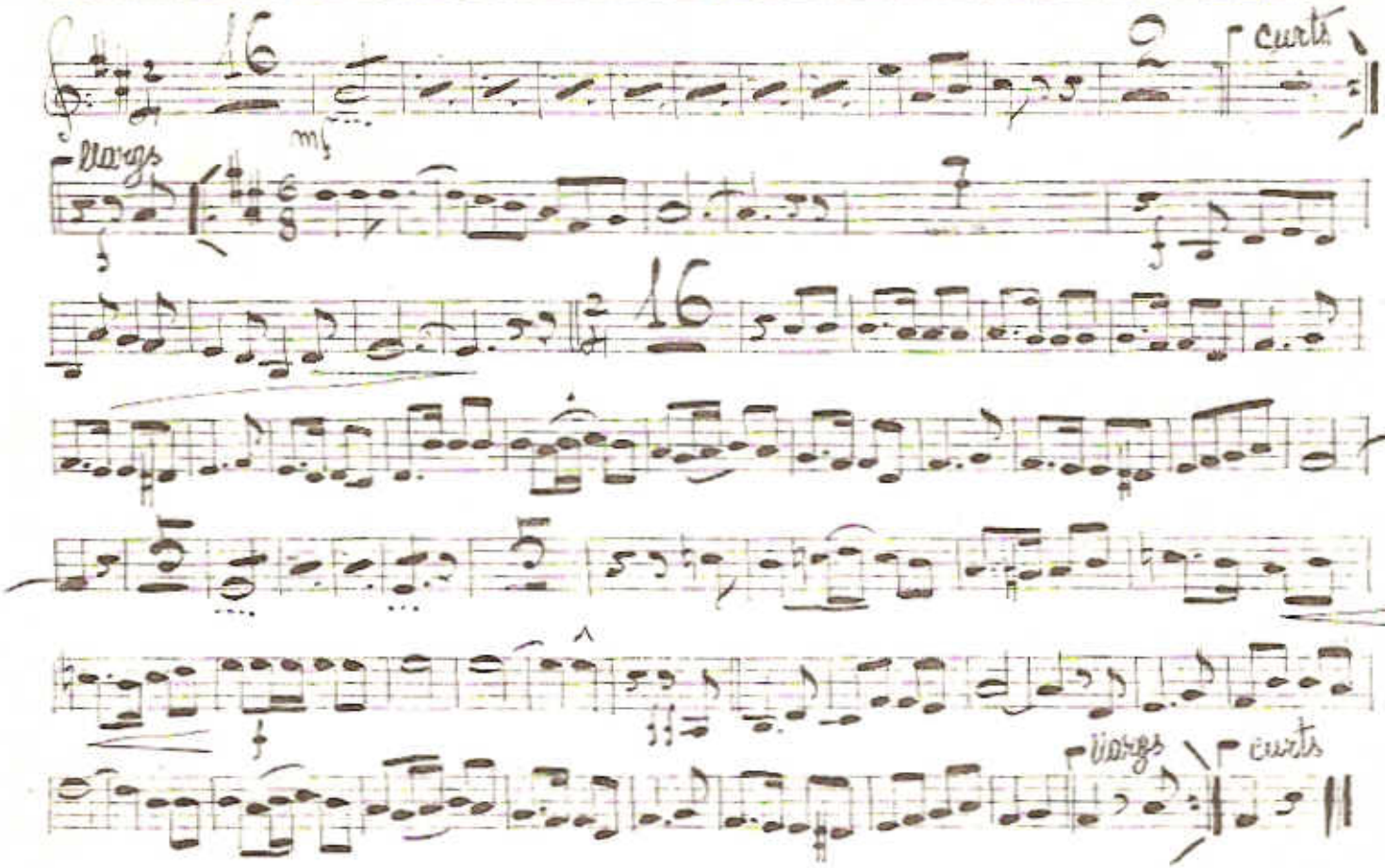

ANYS de GLORIA

TENORA 1ª

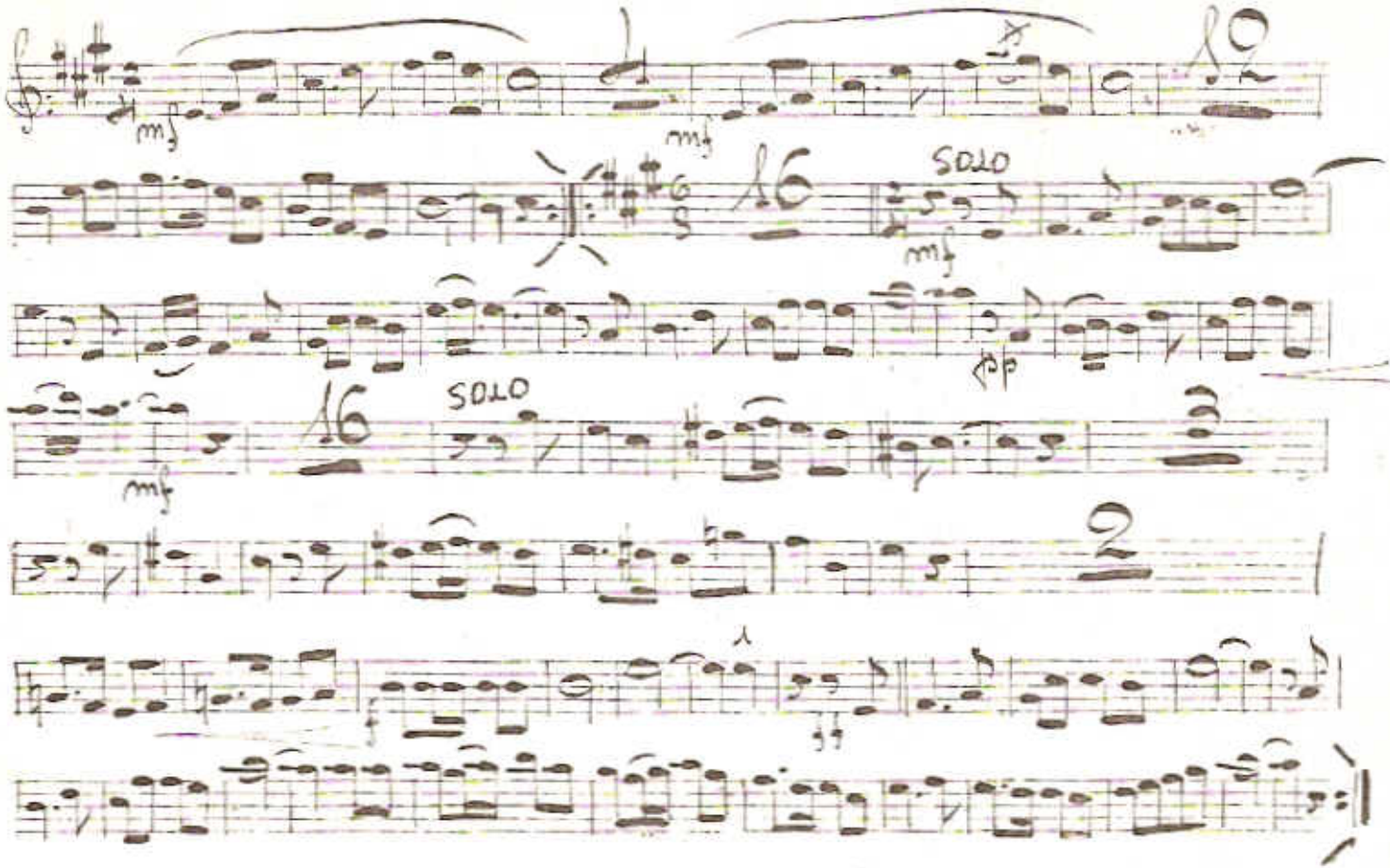

ANYS de GLORIA

TENORA 2n

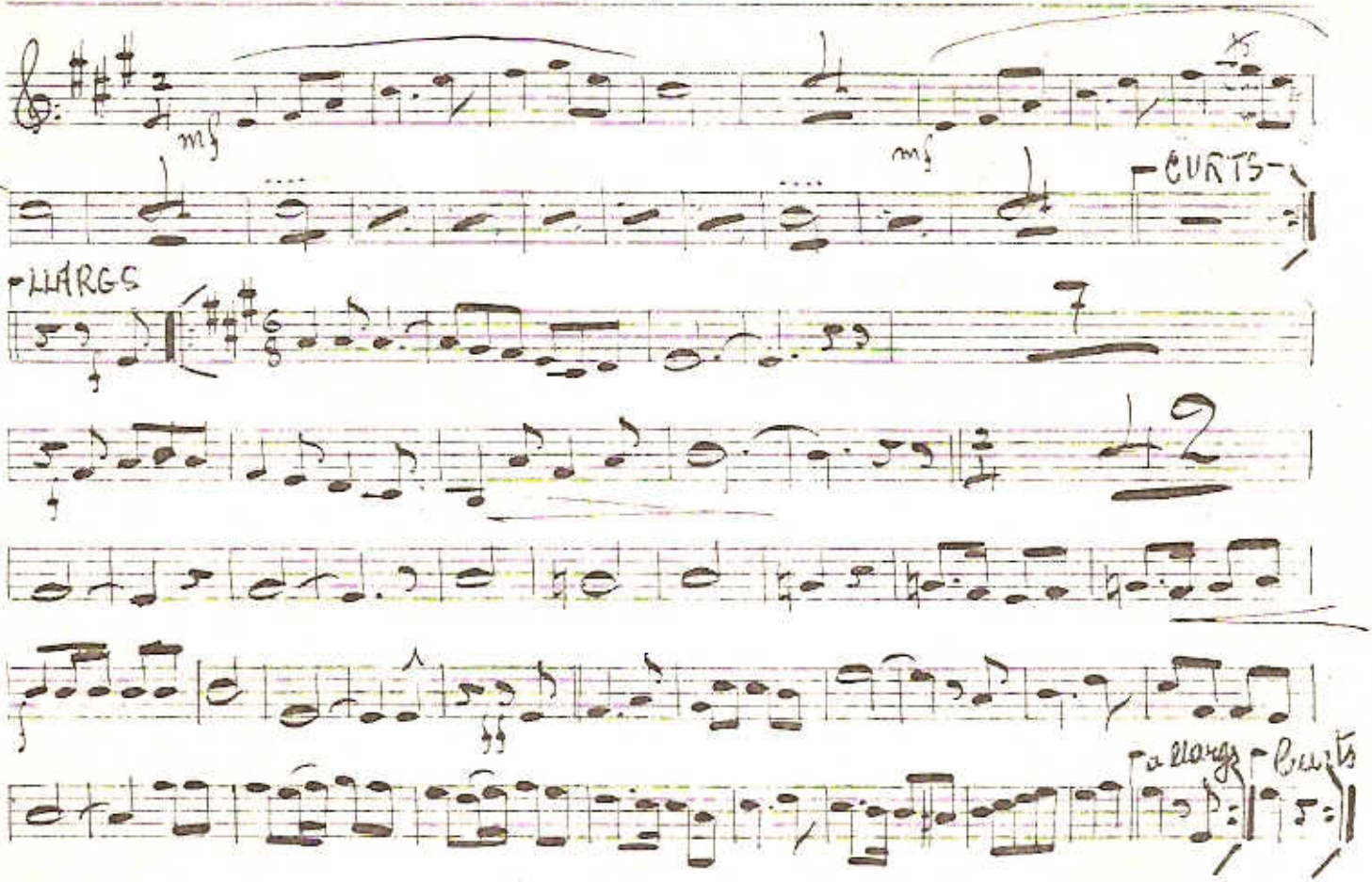

ANYS DE GLÒRIA

SARDANA

FRANCESC GUTSENS TORRA

Trompeta 1.ª (SIB)

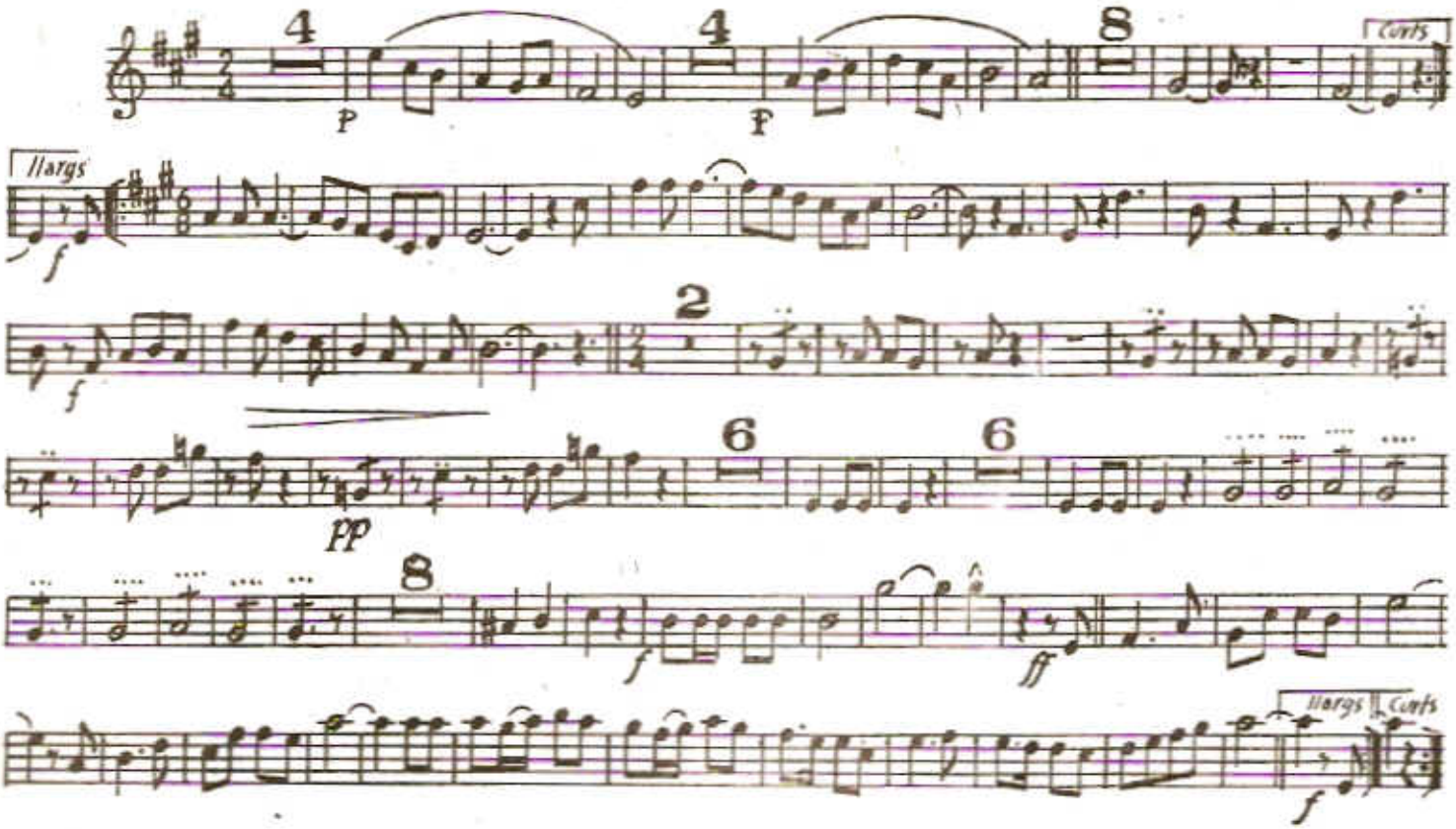

ANYS DE GLÒRIA

FRANCESC GUTSENS TORRA

SARDANA

Trompeta 2.ª (SIB)

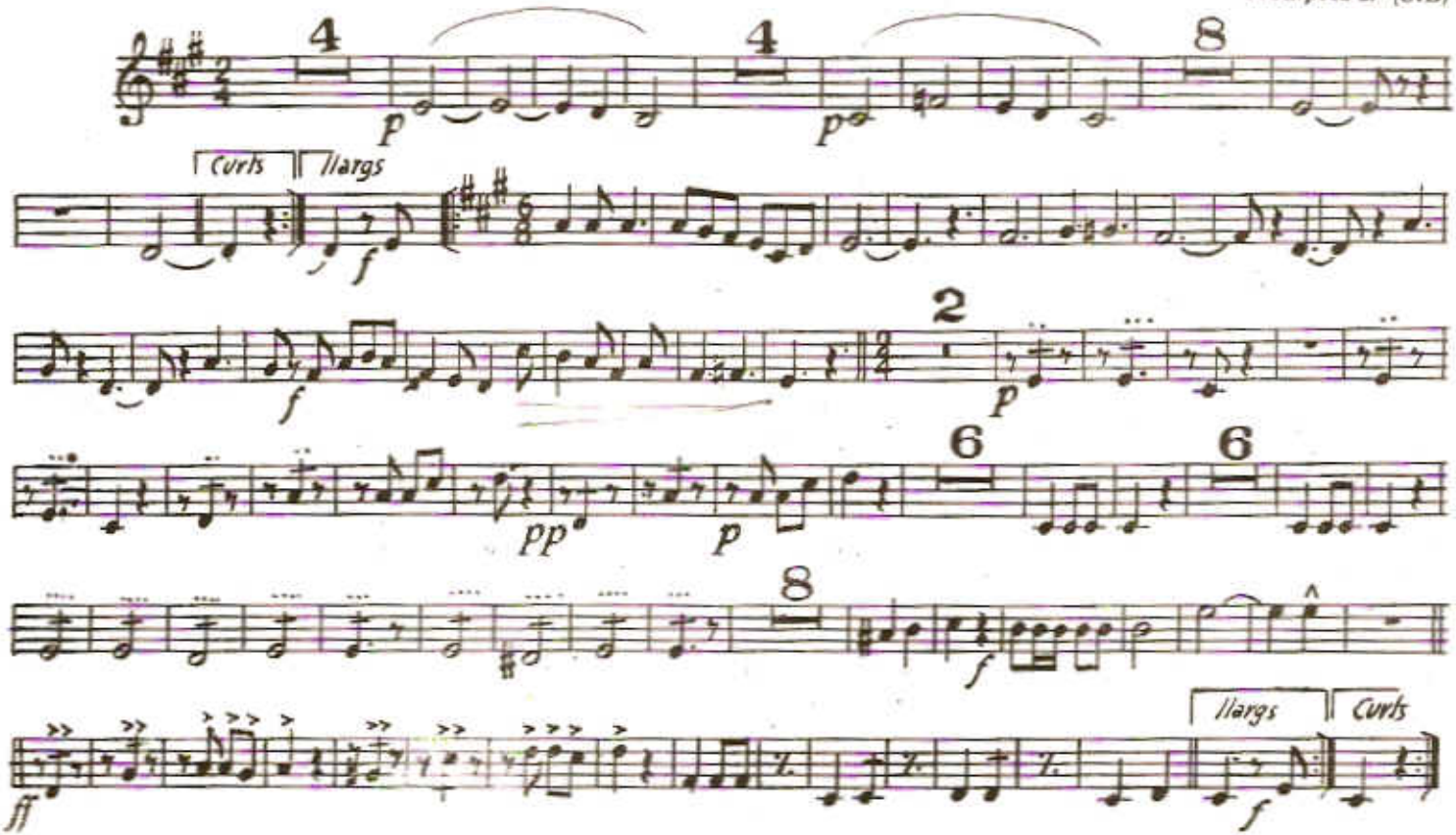

ANYS DE GLÒRIA

SARDANA

FRANCESC GUTSENS TORRA

Trombó

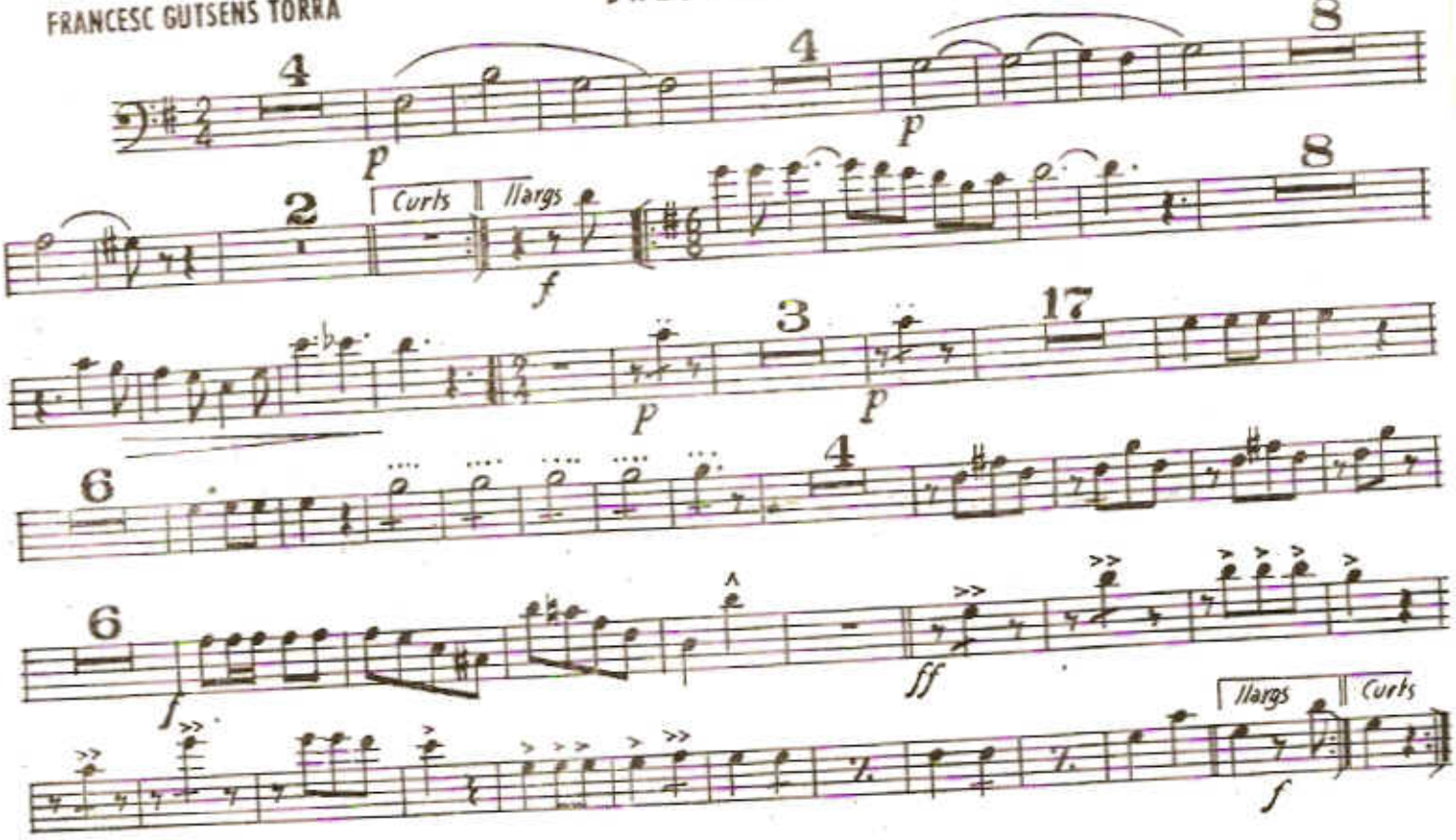

ANYS DE GLÒRIA

SARDANA

FRANCESC GUTSENS TORRA

Fiscorn 1.°

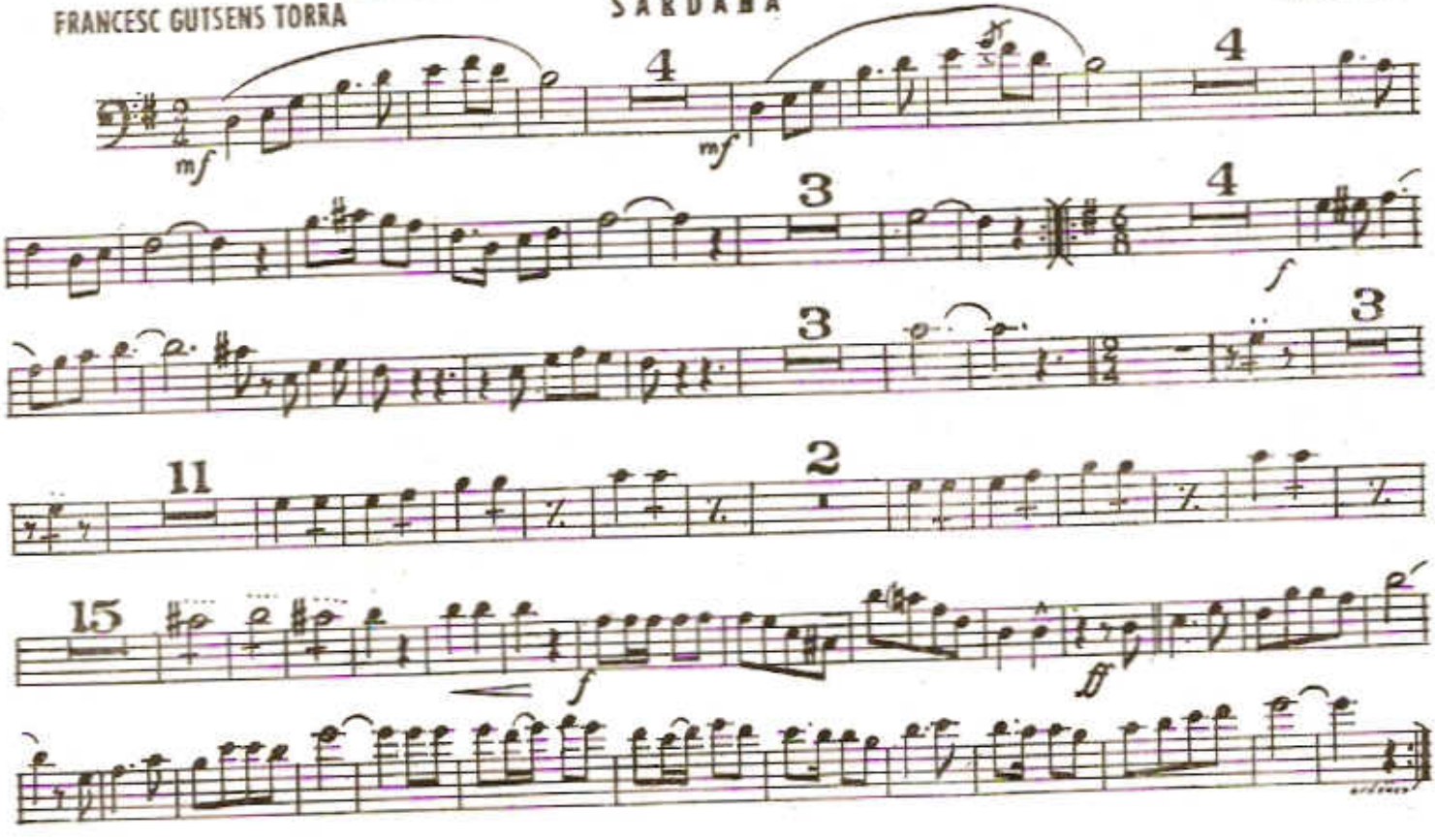

ANYS DE GLORIA

SARDANA

FRANCESC GUTSENS TORRA

Fiscorn 2.

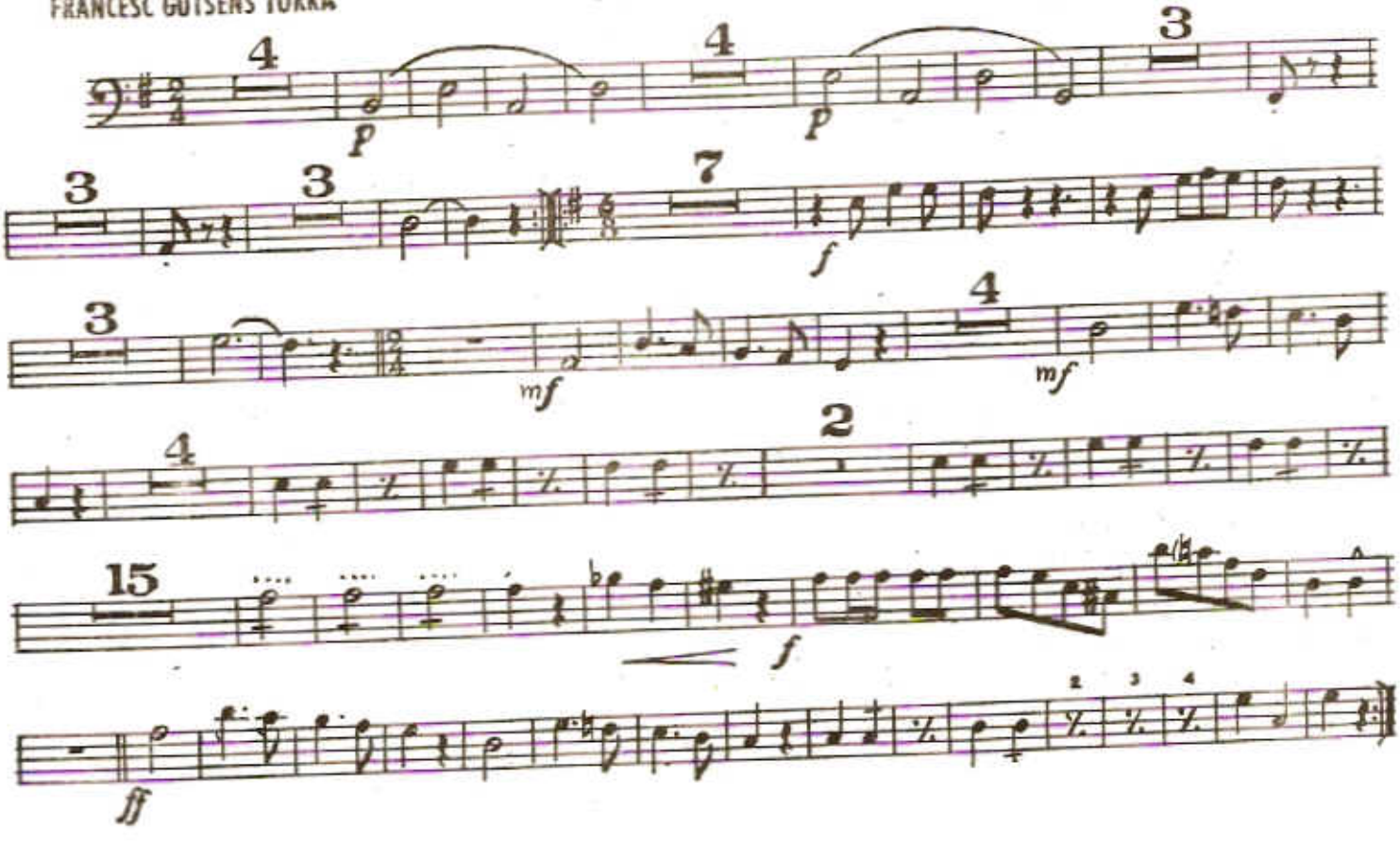

ANYS DE GLÒRIA

SARDANA

FRANCESC GUTSENS TORRA

C. Baix

mf p mf p

3 pizz 3 arc 4 mf

3 p mf p

mf p mf

9 f

pizz

ff