I M M A

SARDANA

Trombó

ROSSEND PALMADA TEIXIDOR

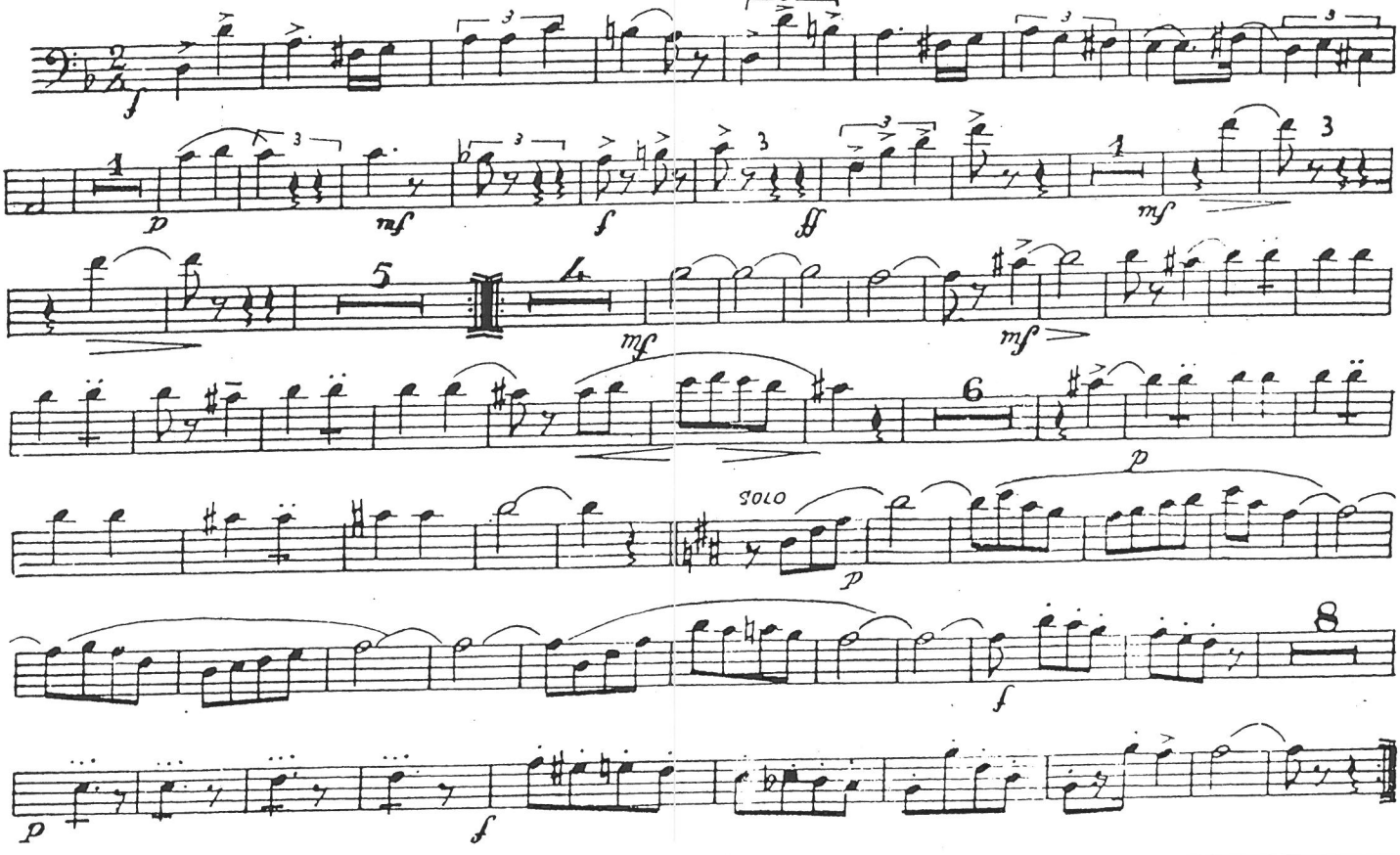

I M M A

SARDANA

C. Baix

ROSSEND PALMADA TEIXIDOR

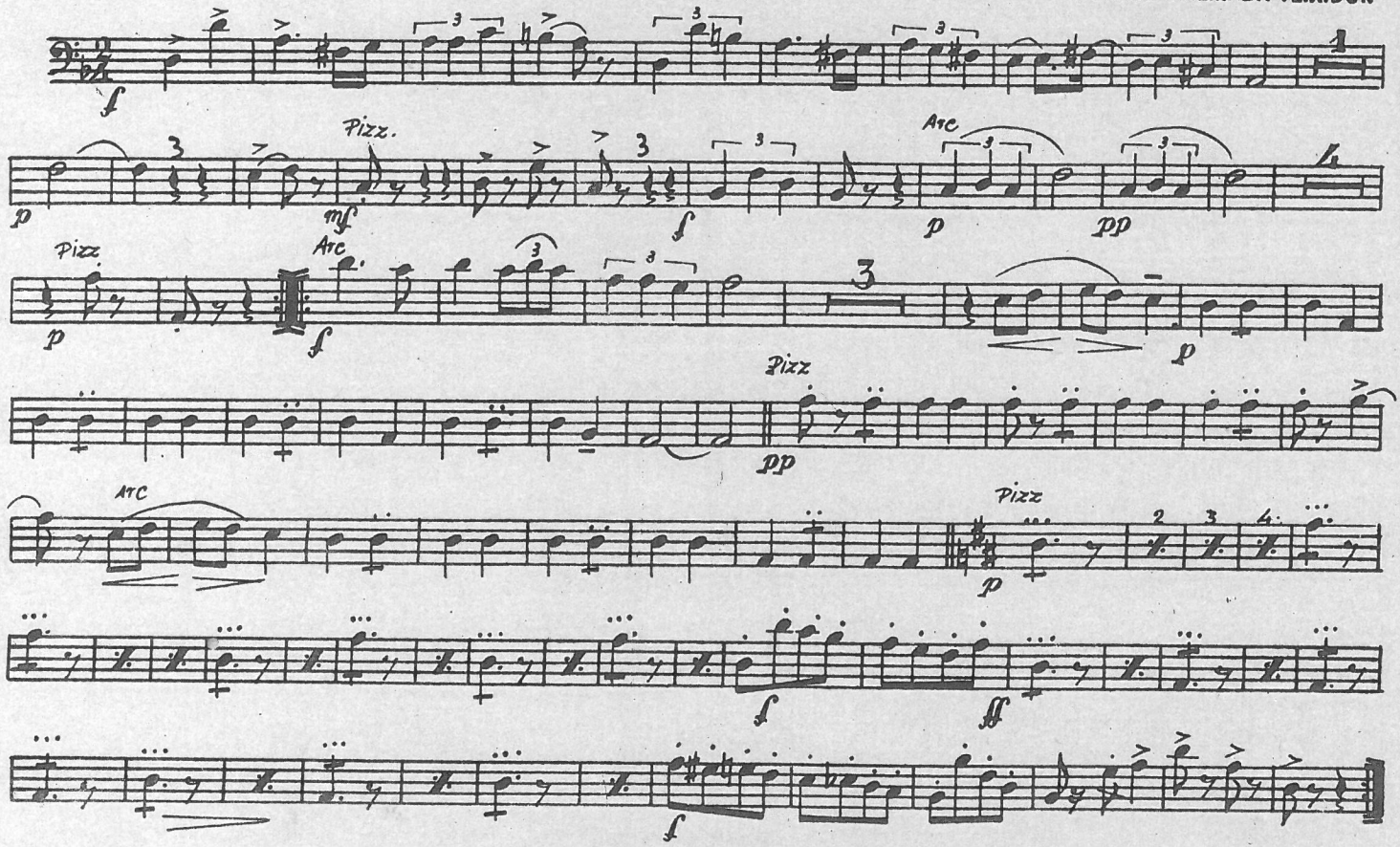

I M M A

SARDANA

ROSSEND PALMADA TEIXIDOR

Flabiol.

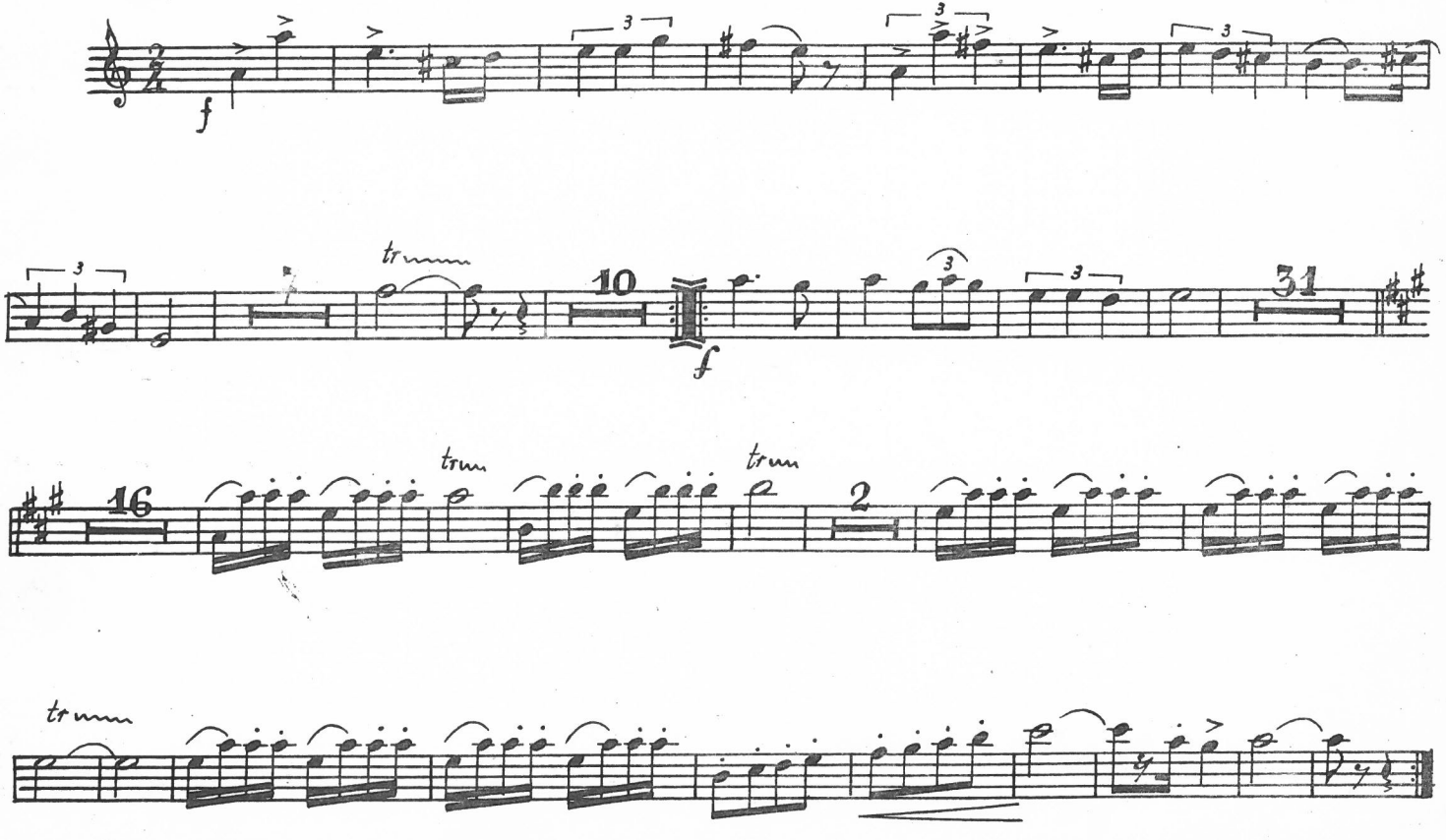

I M M A

SARDANA

Tible 1.b

ROSSEND PALMADA TEIXIDOR

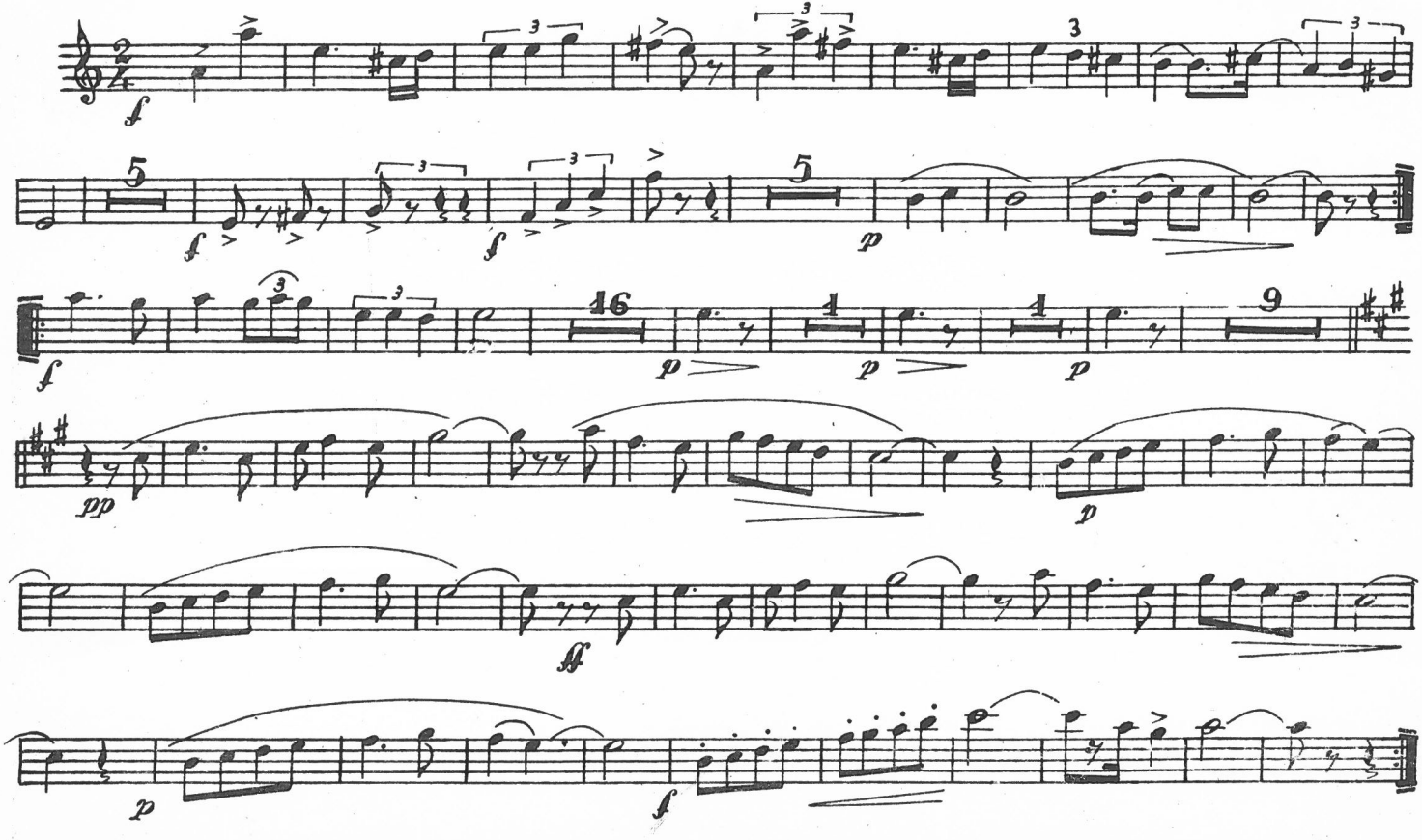

I M M A

SARDANA

Tenora 1.°

ROSSEND PALMADA TEIXIDOR

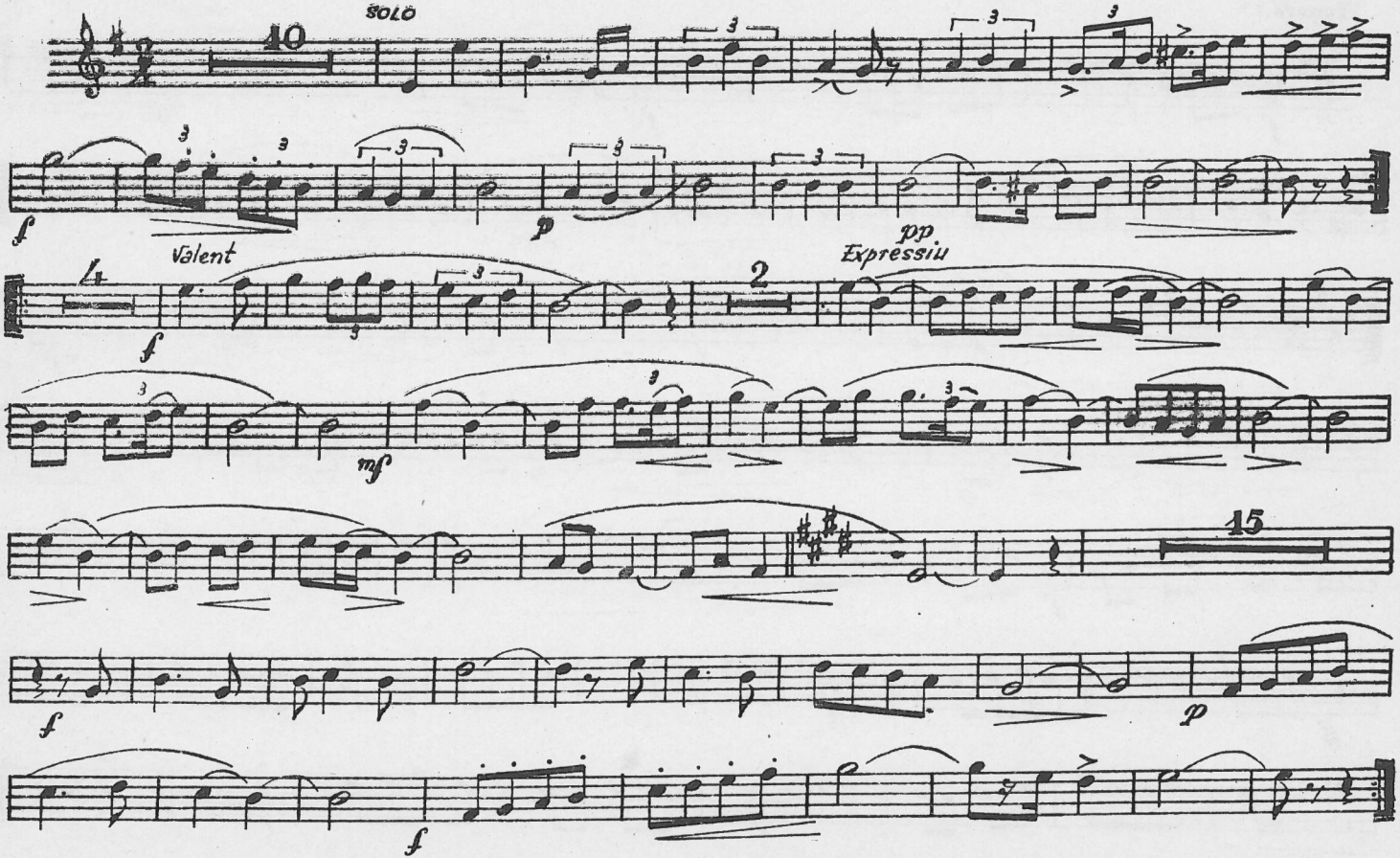

I M M A

SARDANA

Tible 2.º

ROSSEND PALMADA TEIXIDOR

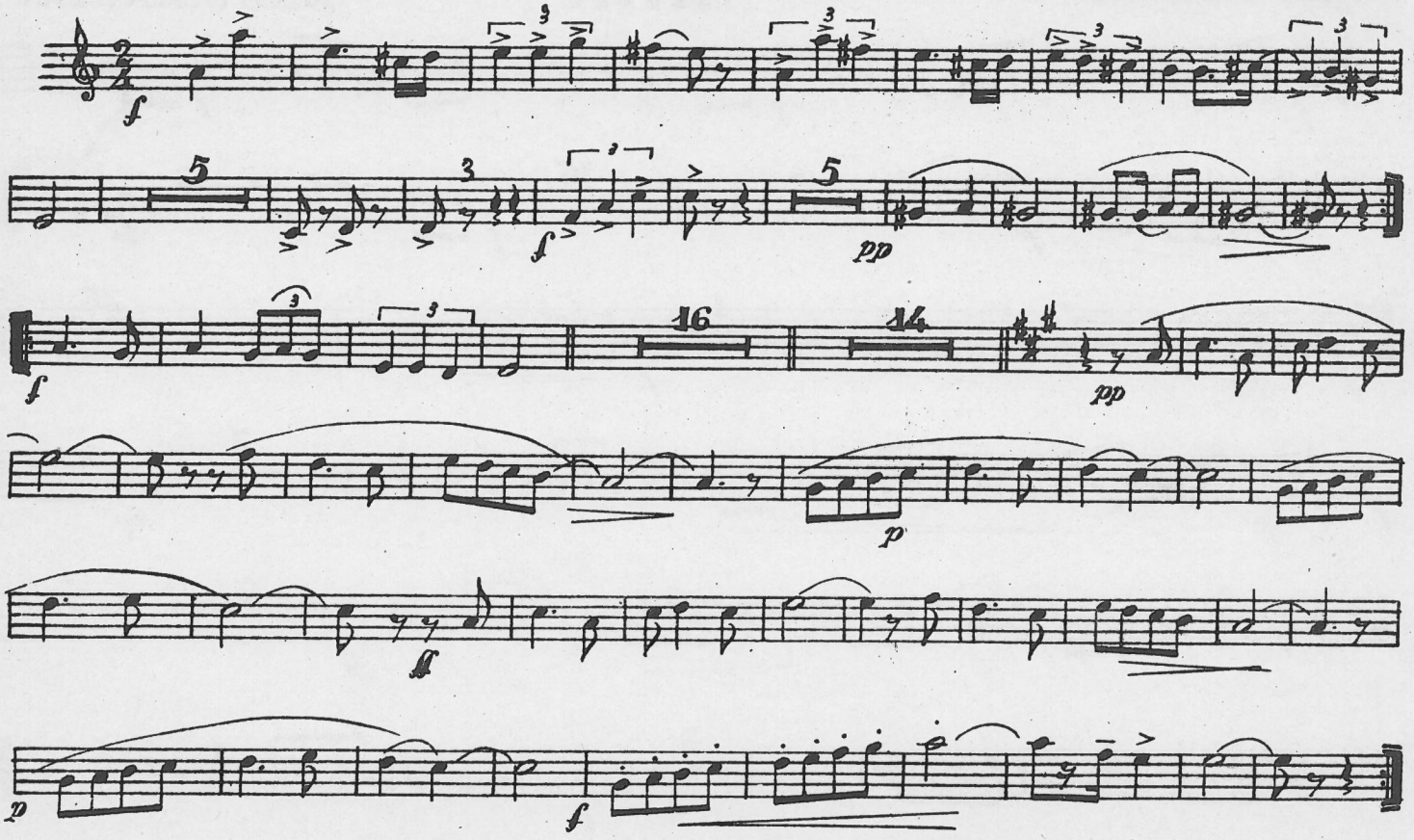

I M M A

SARDANA

ROSSEND PALMADA TEIXIDOR

Trompeta 1.ª (SIB)

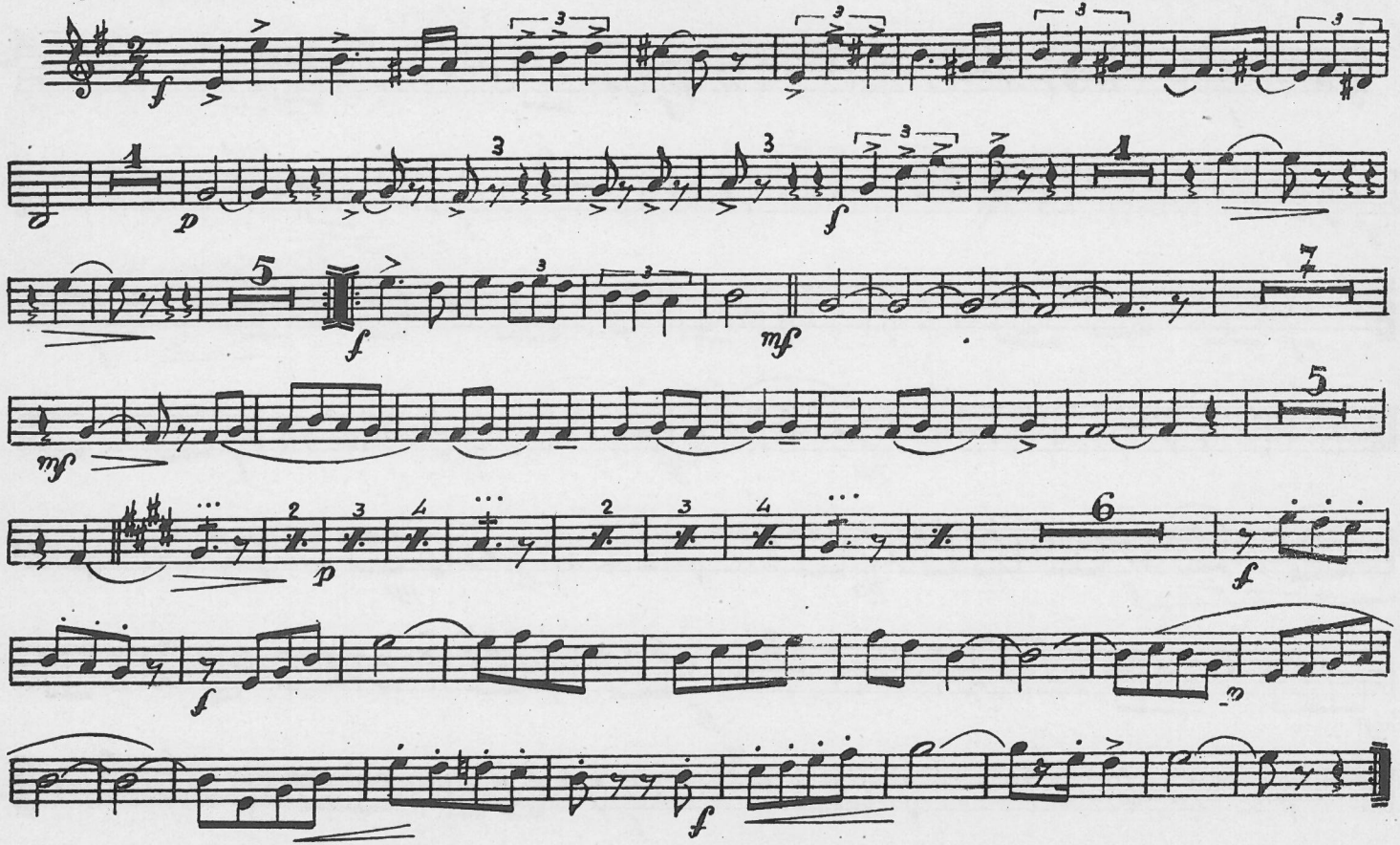

I M M A

SARDANA

Tenora 2.º

ROSSEND PALMADA TEIXIDOR

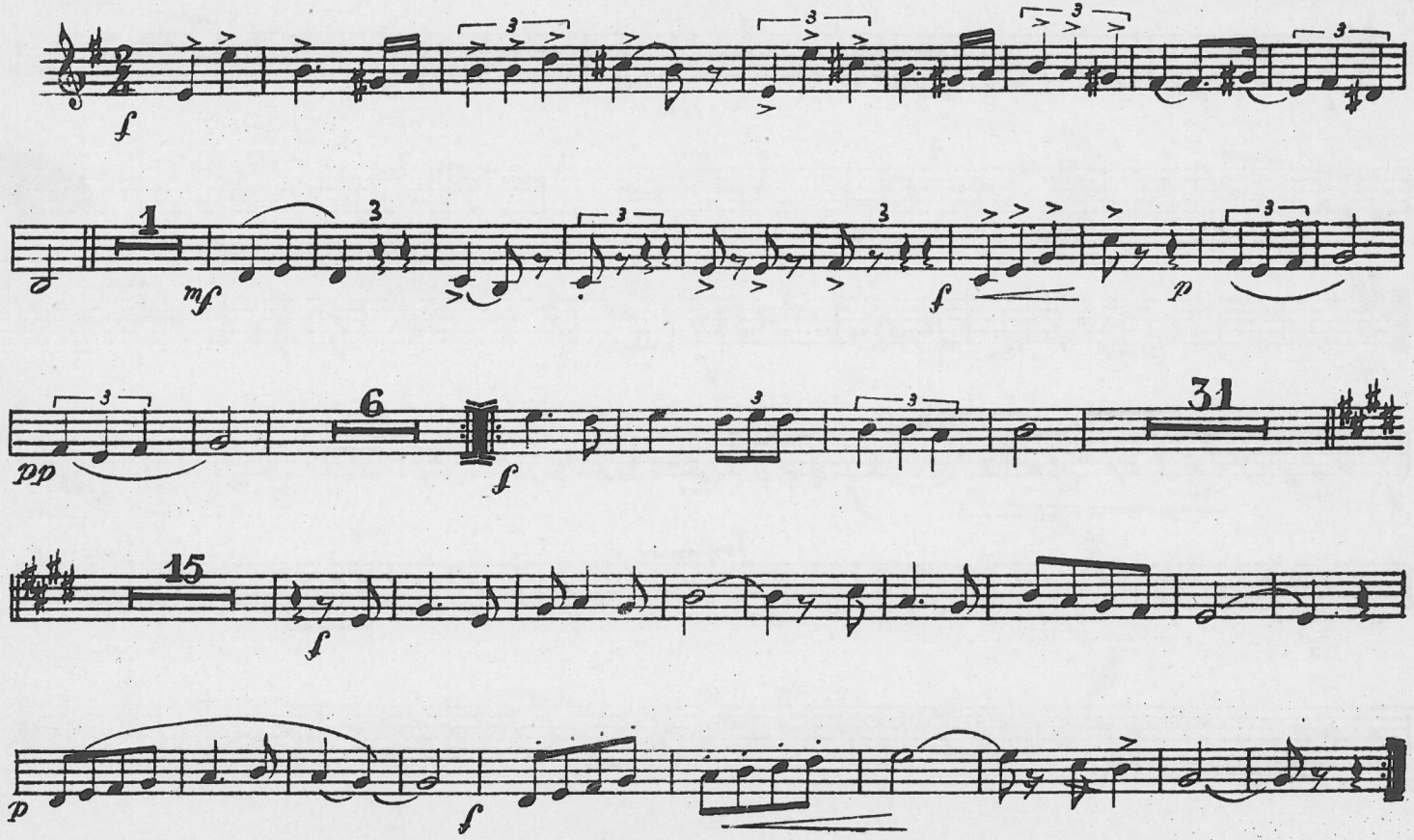

I M M A

SARDANA

Trompeta 3.ª (81B)

ROSSEND PALMADA TEIXIDOR

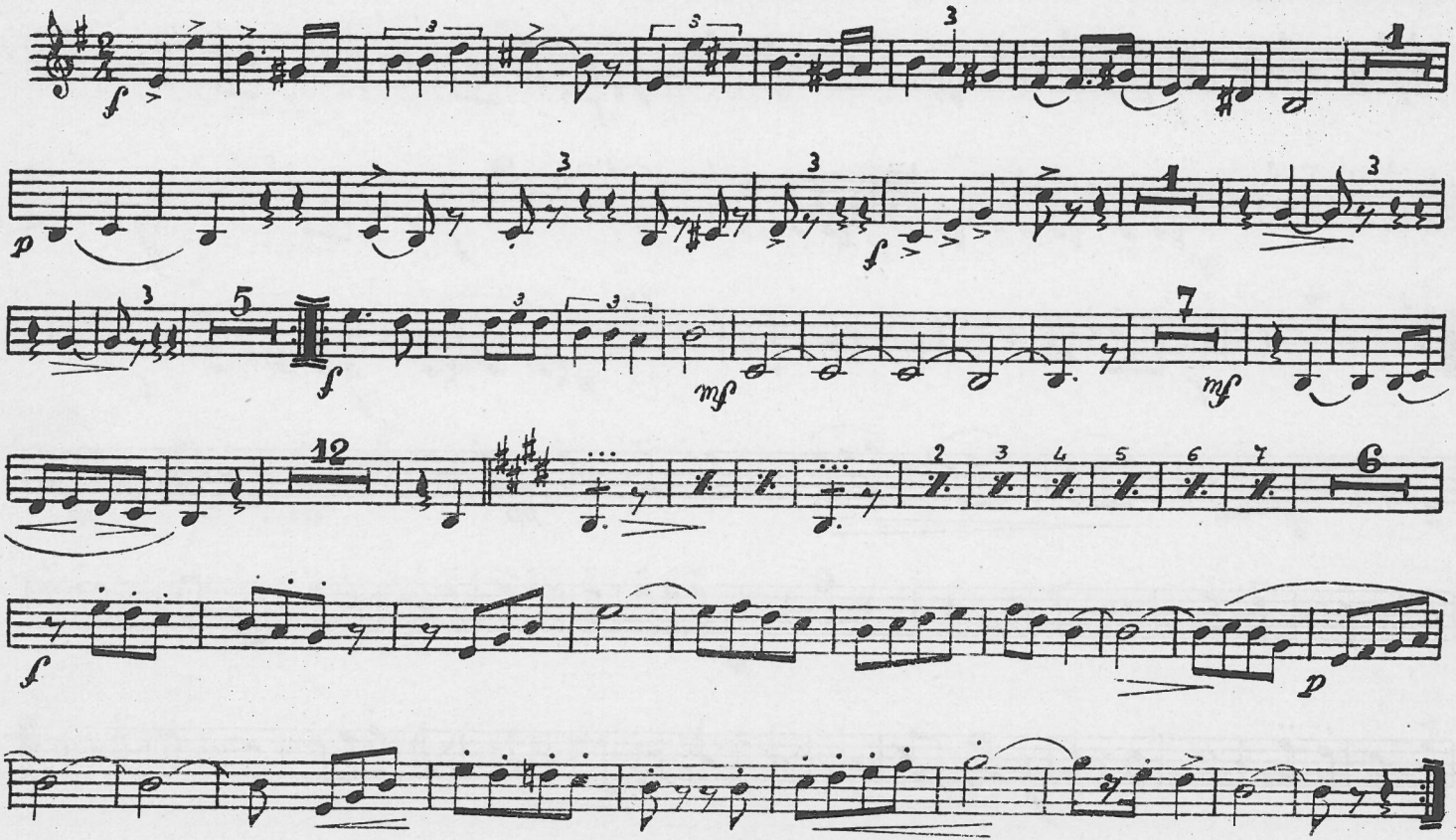

I M M A

S A R D A N A

Trompeta 2.ª (SIB)

ROSSEND PALMADA TEIXIDOR

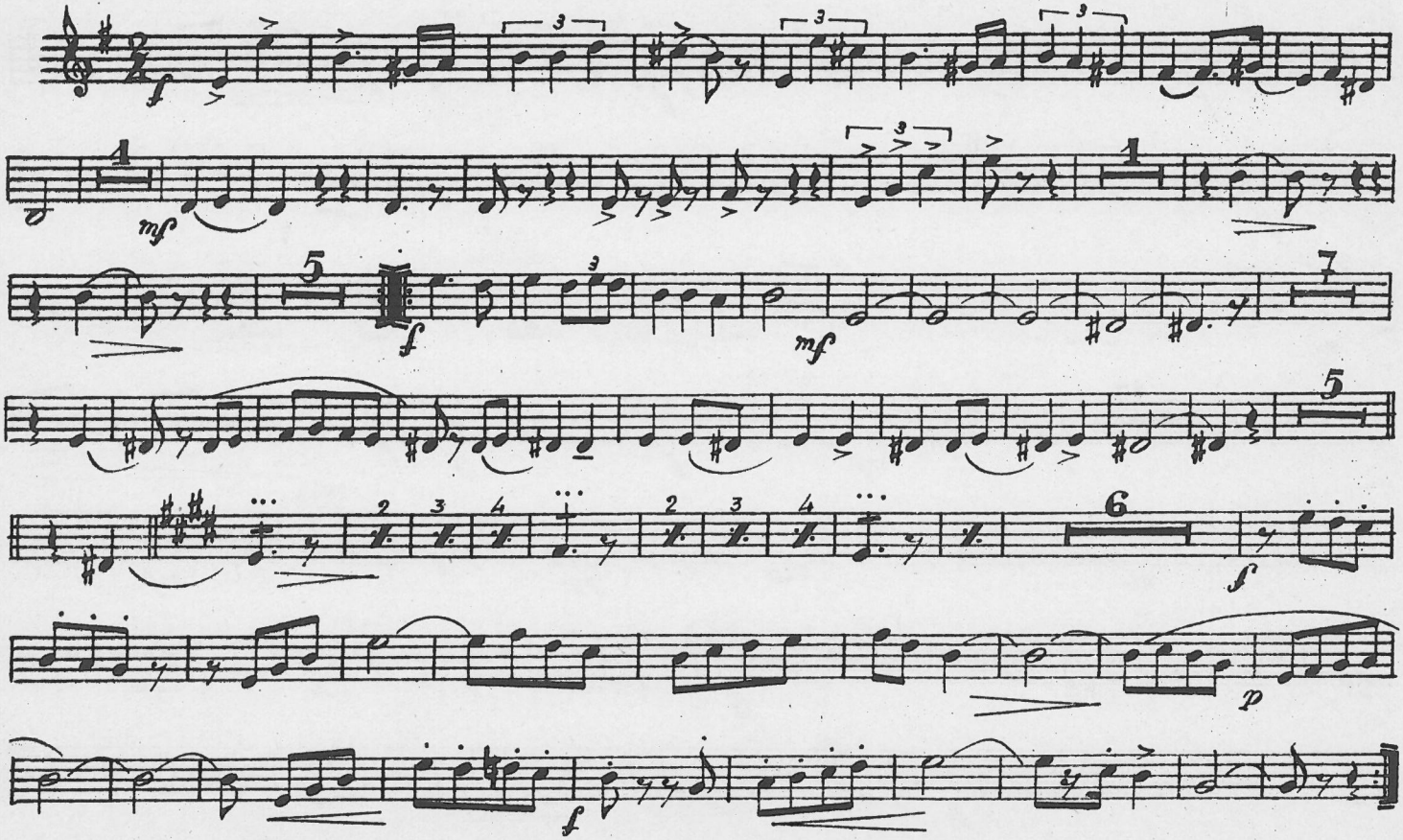

I M M A

SARDANA

Fiscorn 1.º

ROSSEND PALMADA TEIXIDOR

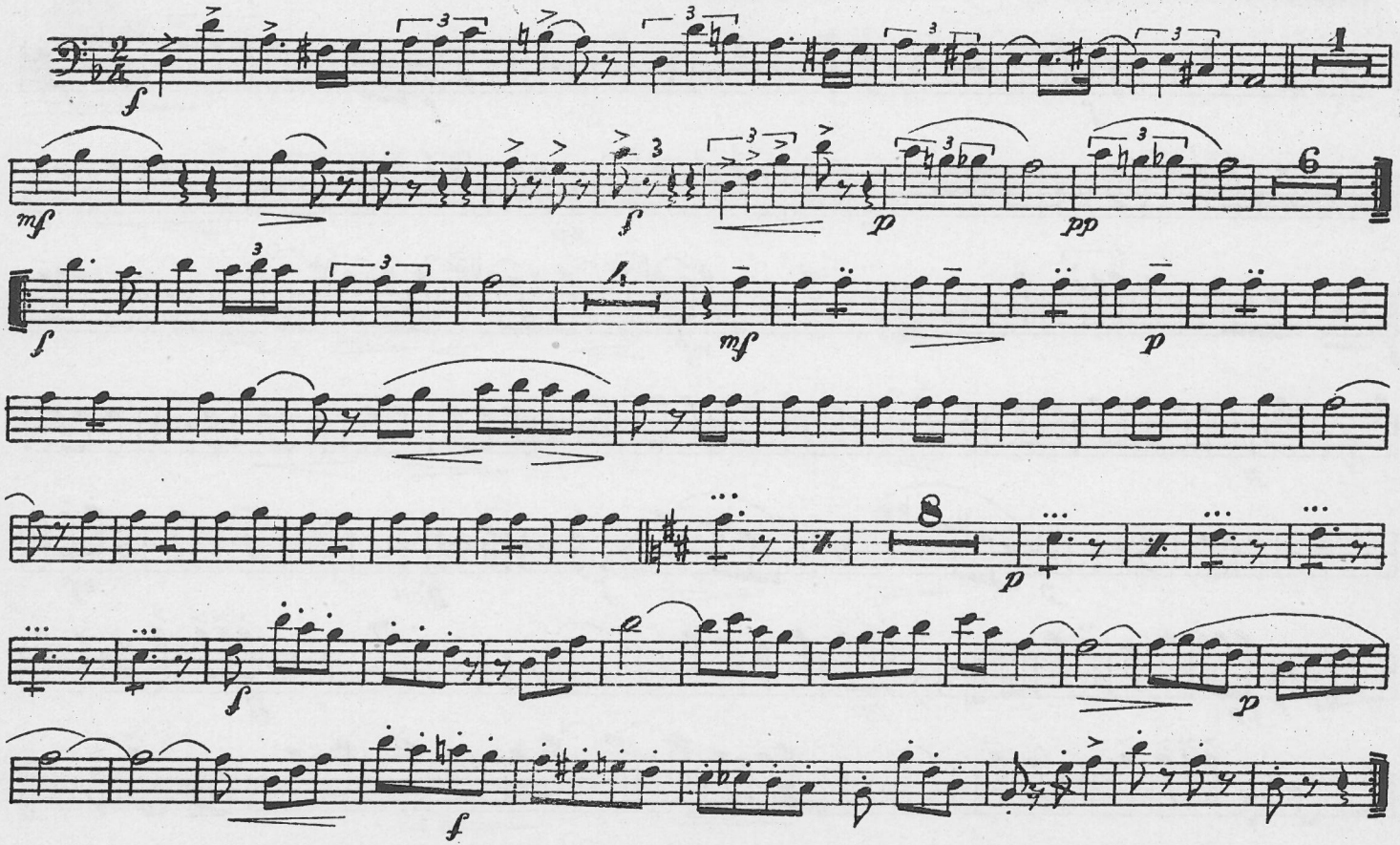

I M M A

SARDANA

ROSSEND PALMADA TEIXIDOR

Fiscorn 2.

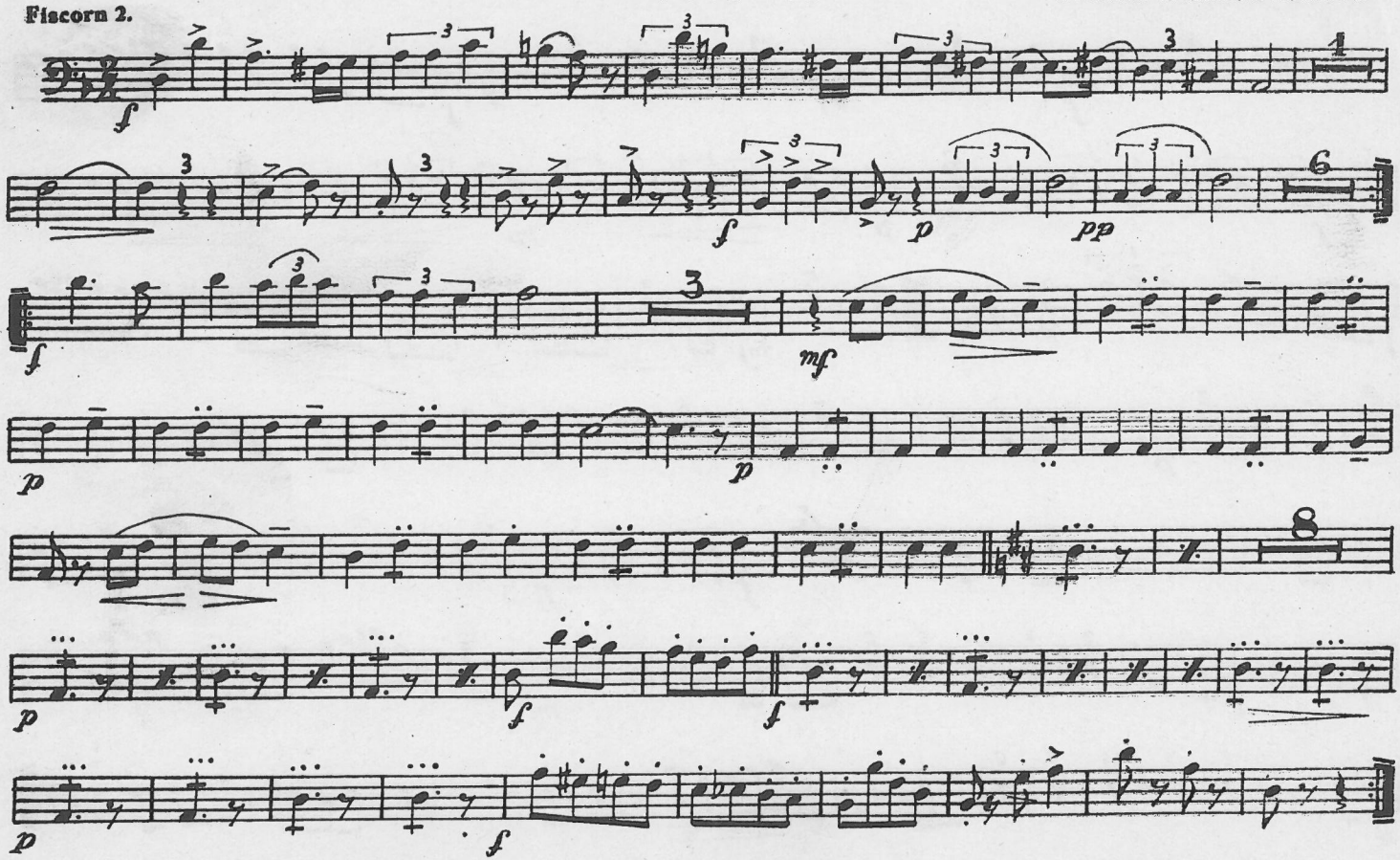

IMMA (Sardana)

Imma, alè d'aire que fregues
la mit del meu petit somni
cercant el teu rostre bru.

Imma, tot jugant amb el vent
vas dibuixant, amb les flors,
bells camins de colors,
mentre perfumen l'aire d'estiu
cercant un niu
molt prop de tu,
en el teu vestit.

Del teu nom jo en faré gran ressò
convertint-lo en melodia d'amor.

Imma, petit estel dins la nit
Imma, de suau color.
Imma, la teva dulçura
m'inspira alegria
i una cançó
Imma, que tota la vida serà
Imma, per tu.

I quan el vent de la tardor,
les seques fulles feia caure,
tu naixeres prop de l'aigua
que uns nenúfars fan parlar.

I el teu somriure tan joiós
de nina enjogassada és
com una dolça carícia
que l'airet no borrarà mai més, mai més!