Tarragona, Ciutat Pubilla

(SARDANA)

d'en T. Gil i Membrado

Estrenada el dia 6 de maig del 1976
a l'Auditòrium Municipal de Tarragona.

58

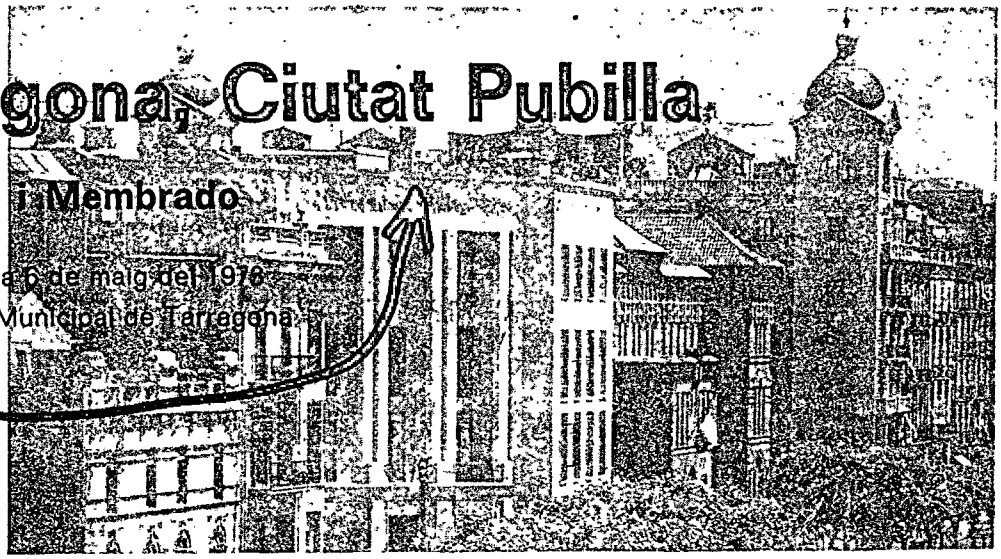

TARRAGONA, CIUTAT PUBILLA

Tomàs Gil i Membrado (Sardana) FLABIOL

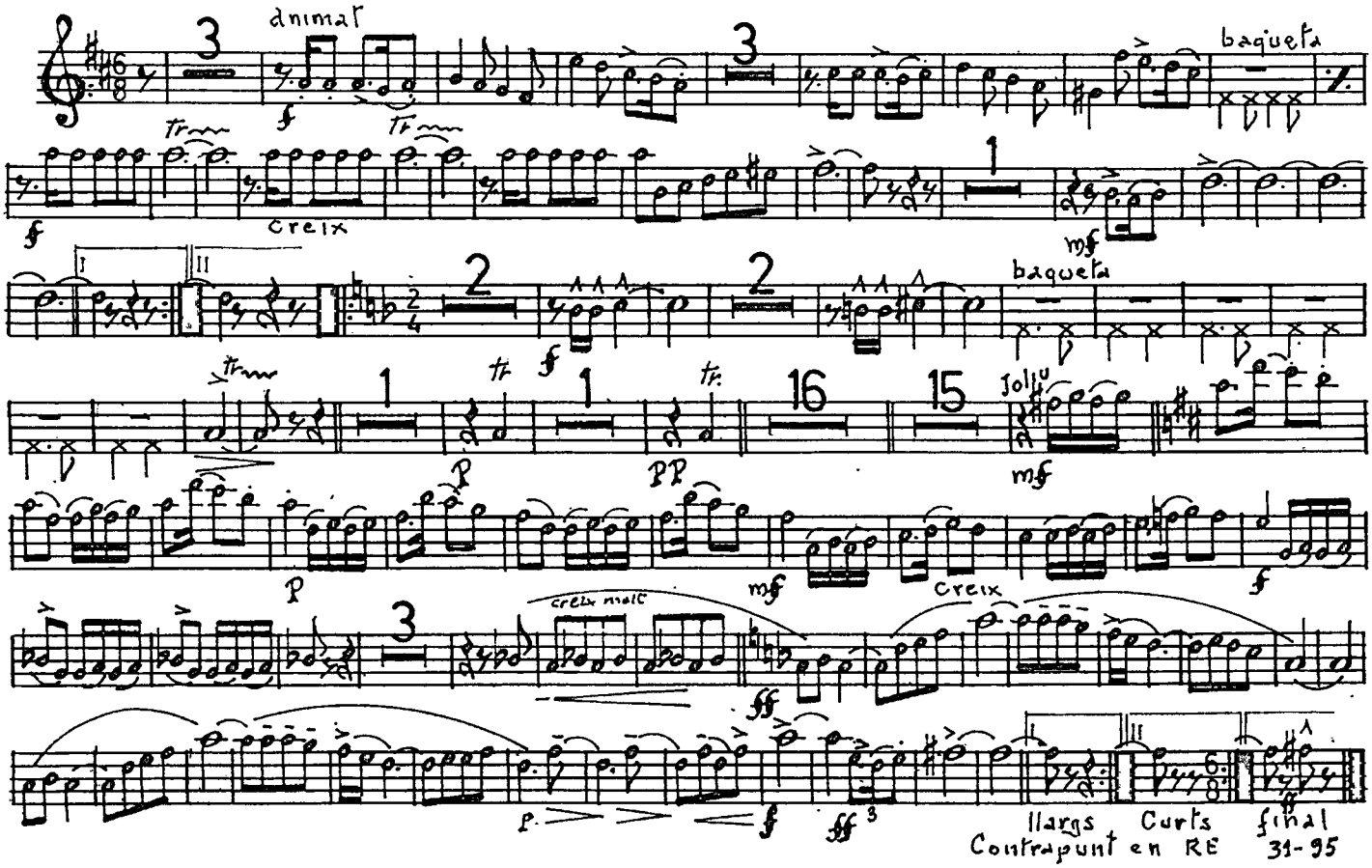

TARRAGONA, CIUTAT PUBILLA

Tomàs Gil i Membrado (Sardana) TIBLE I

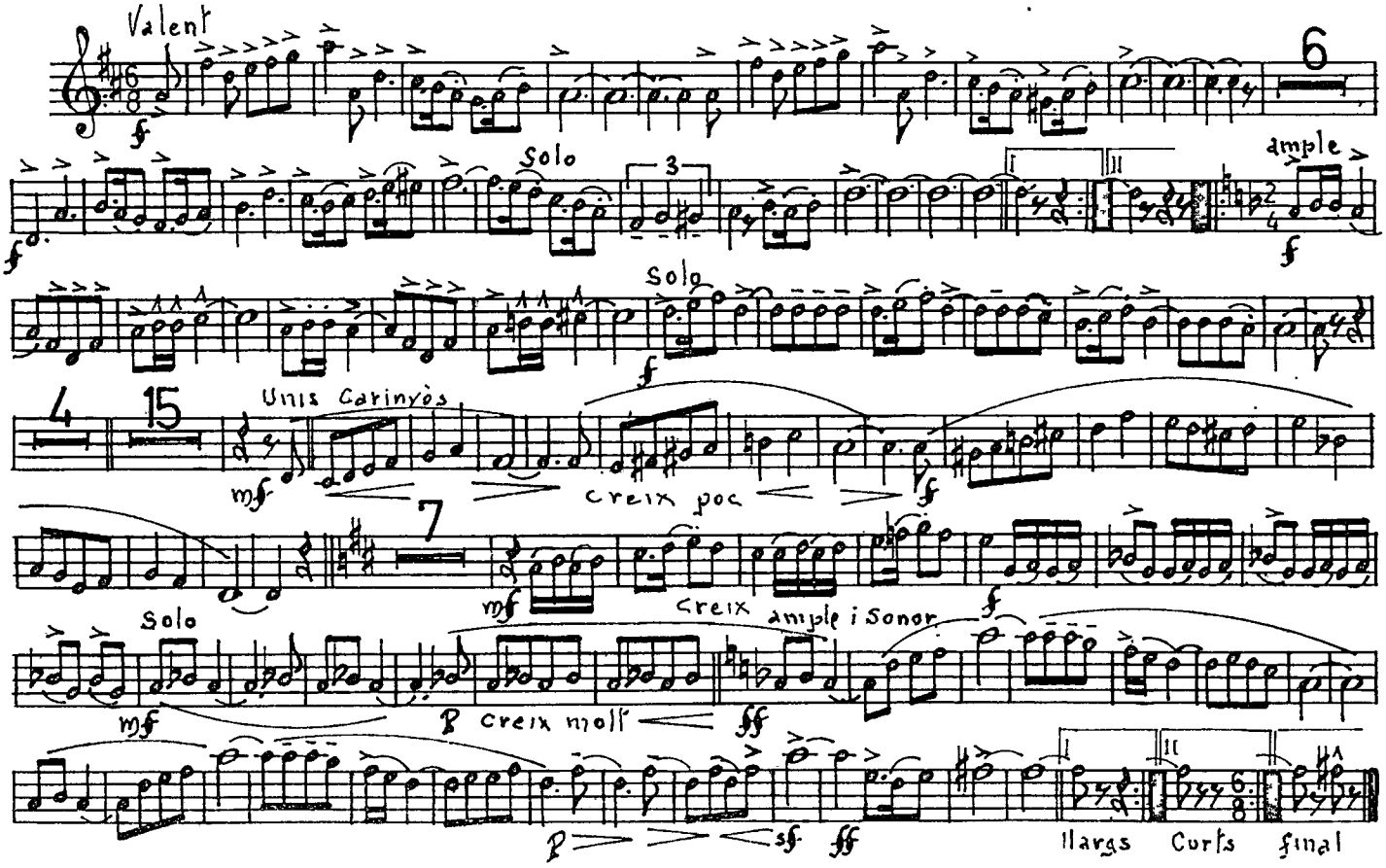

TARRAGONA, CIUTAT PUBILLA

Tomàs Gil i Membrado (Sardana) TIBLE II

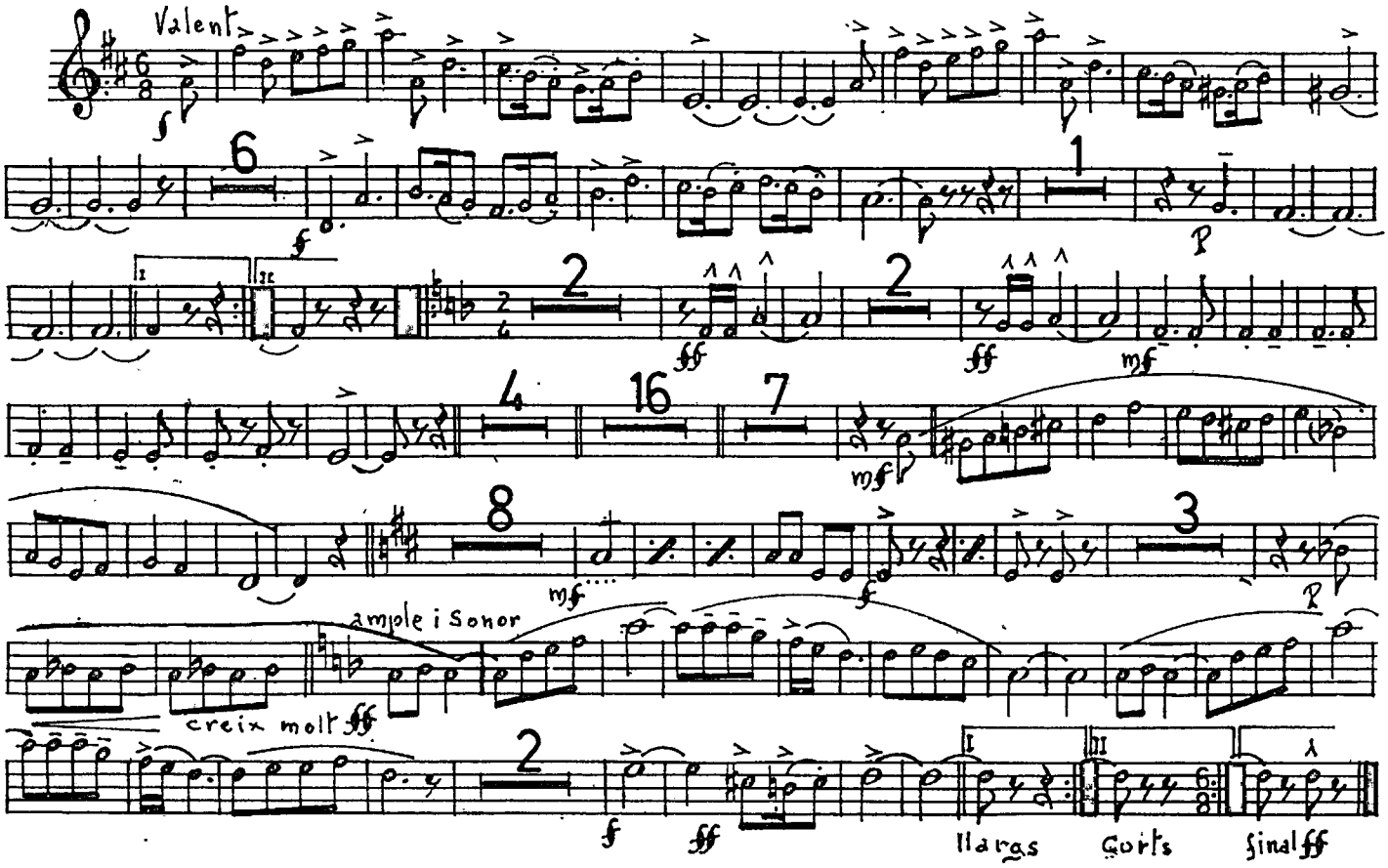

TARRAGONA, CIUTAT PUBILLA

Tomàs Gil i Membrado *(Sardana)* TENORA I

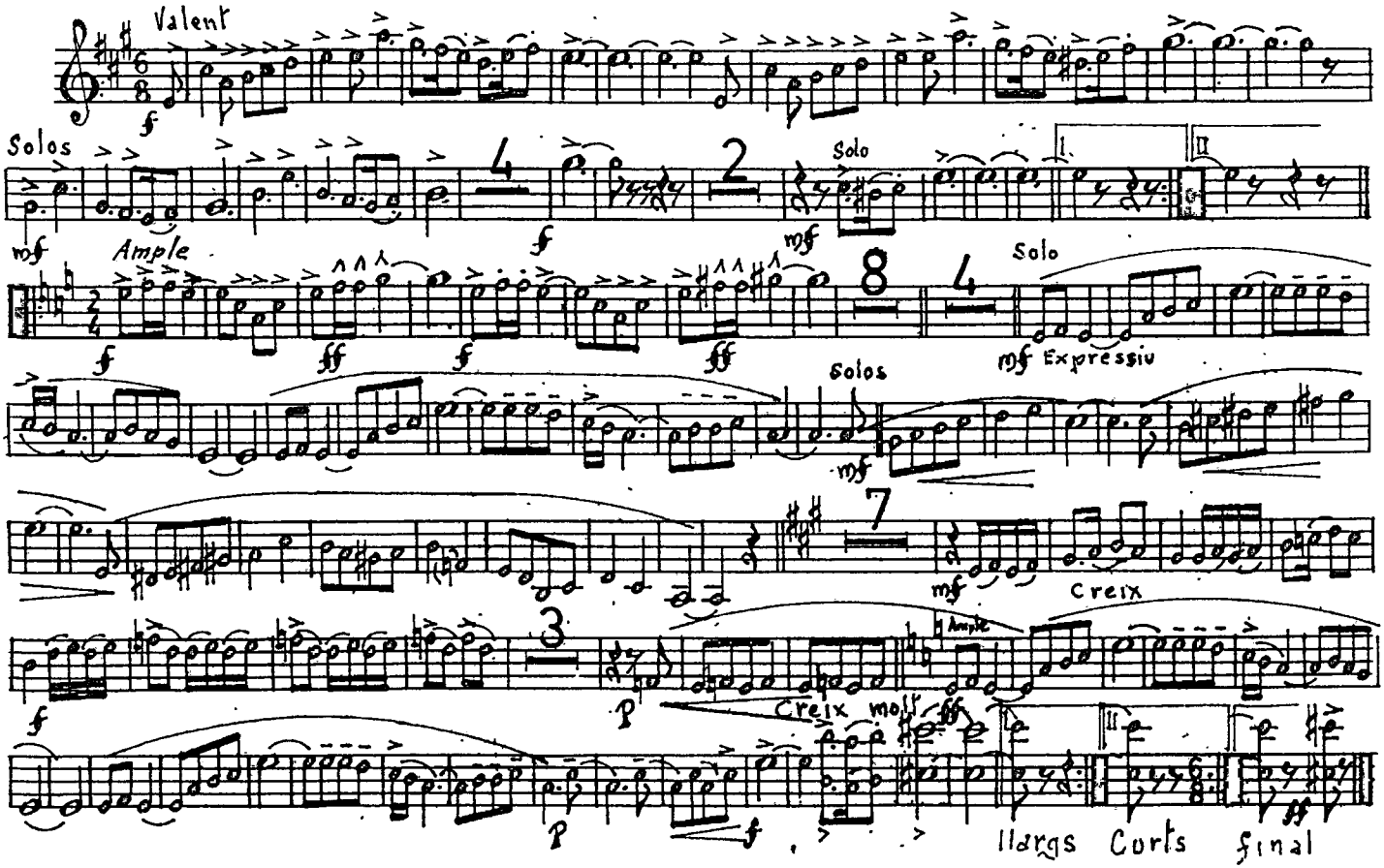

TARRAGONA, CIUTAT PUBILLA

Tomàs Gil i Membrado *(Sardana)* TENORA II

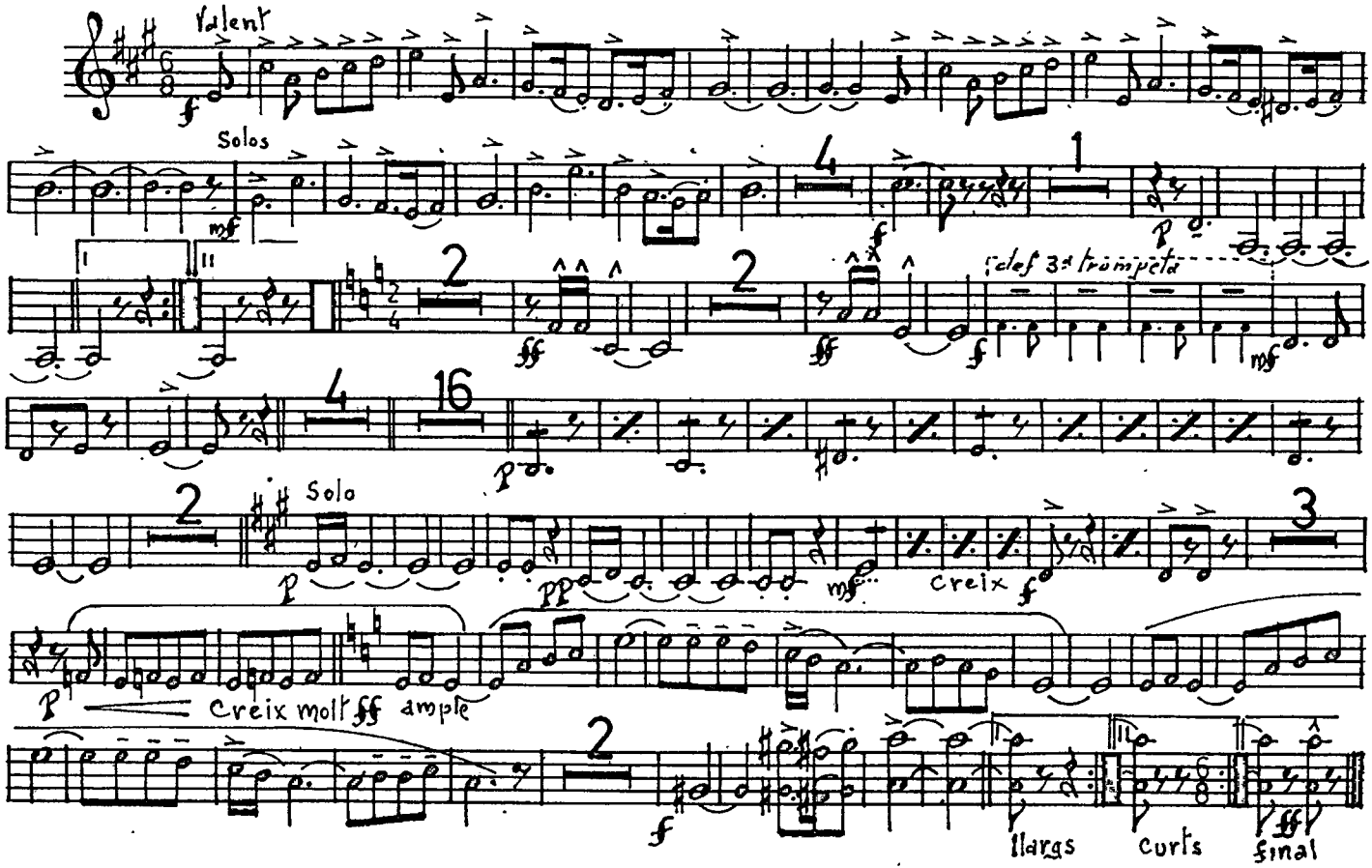

TARRAGONA, CIUTAT PUBILLA

Tomàs Gil i Membrado (Sardana) TROMPETA SI♭ I

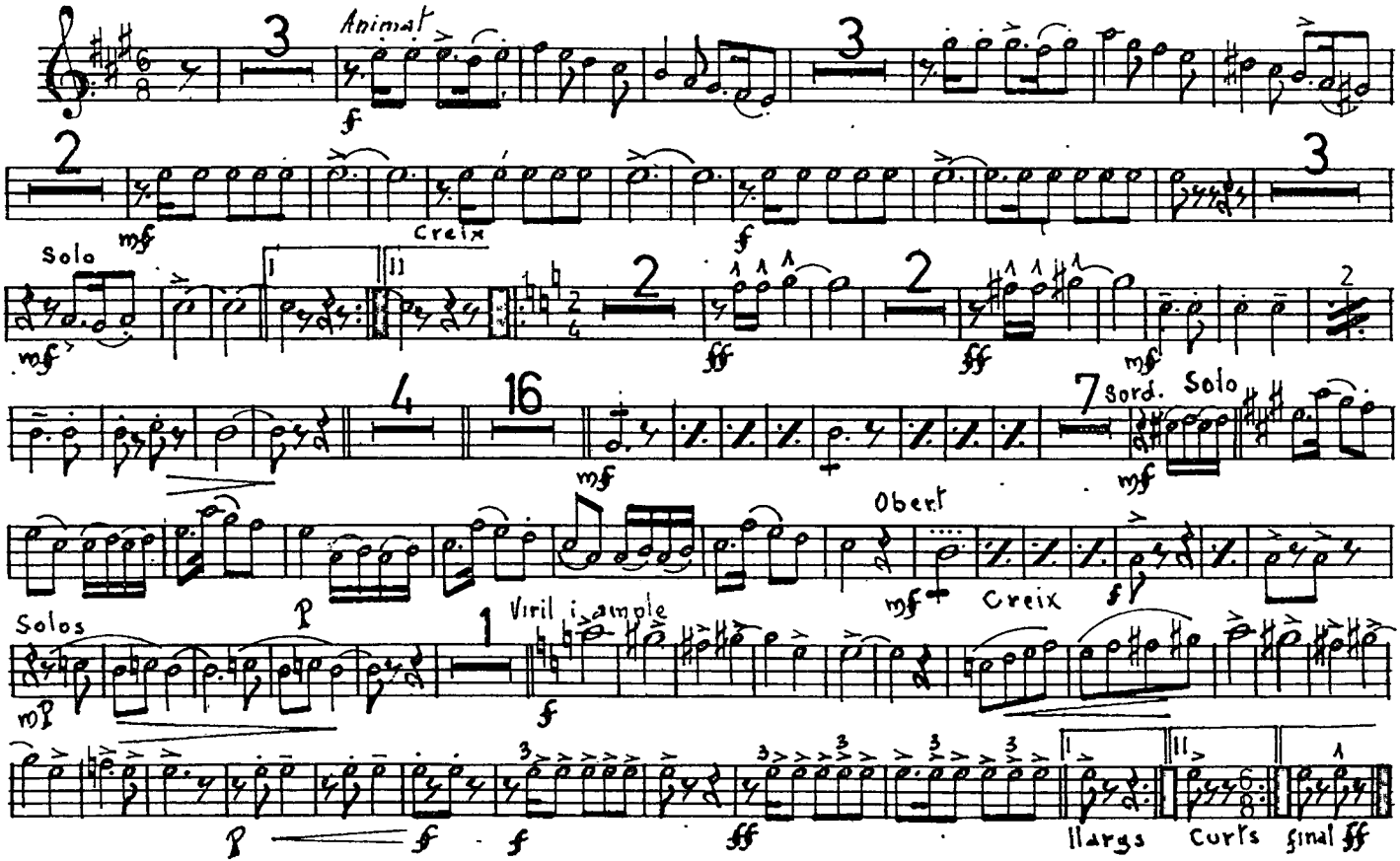

TARRAGONA, CIUTAT PUBILLA

Tomàs Gil i Membrado (Sardana) TRÒMPETA SI♭ II

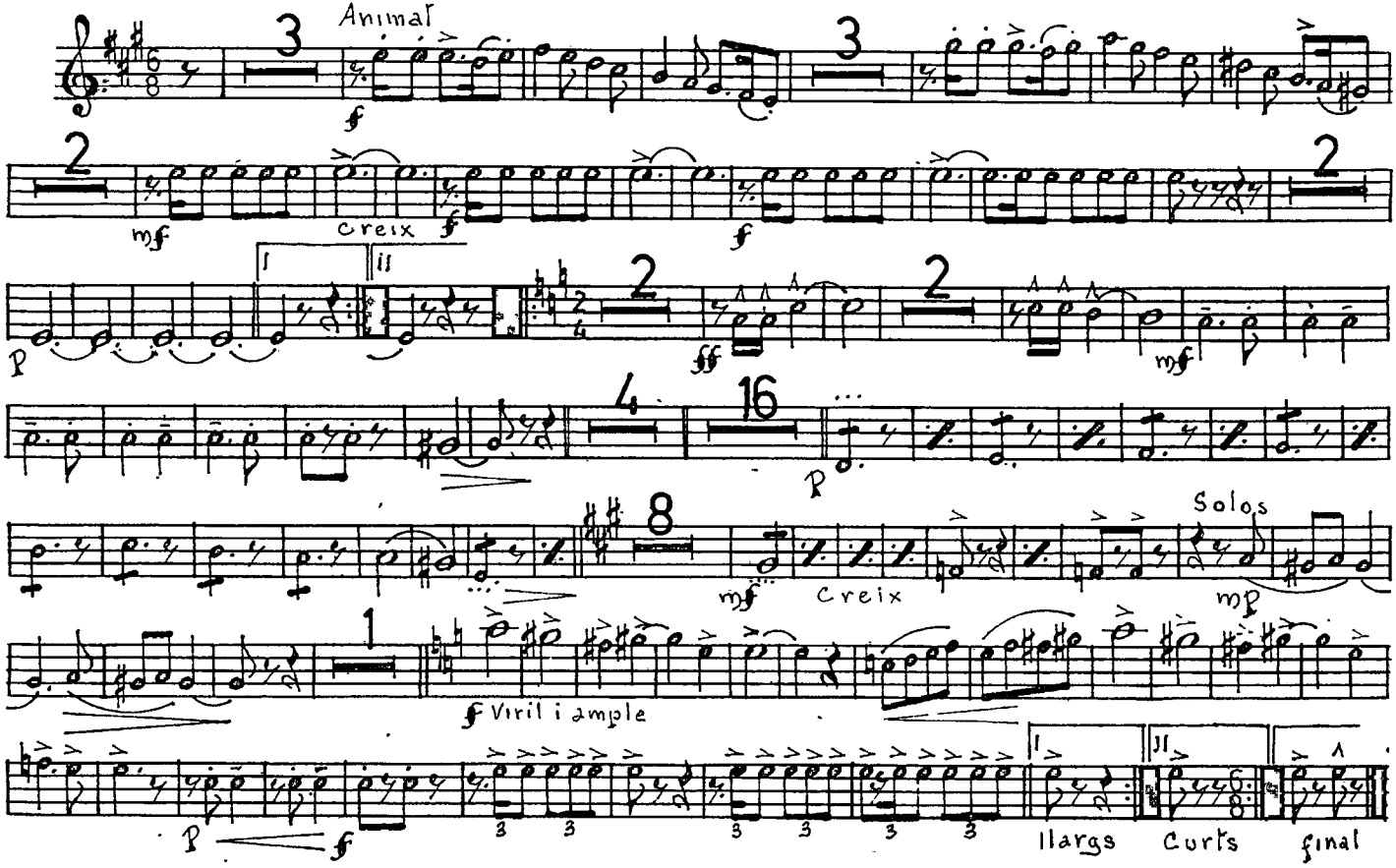

TARRAGONA, CIUTAT PUBILLA

Tomàs Gil i Membrado (Sardana) TRÒMPETA SI♭ III

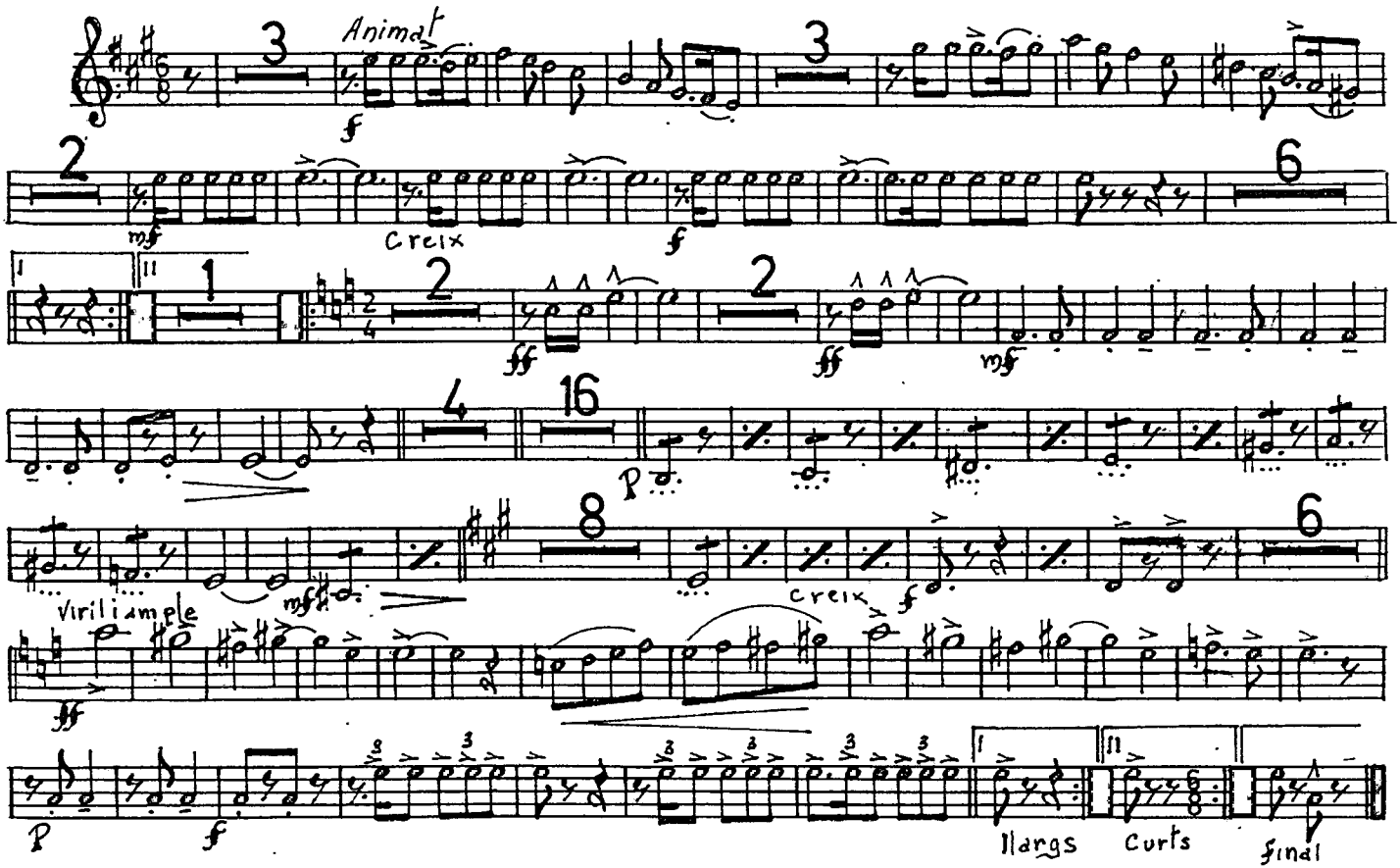

TARRAGONA, CIUTAT PUBILLA

Tomàs Gil i Membrado (Sardana) TROMBO I

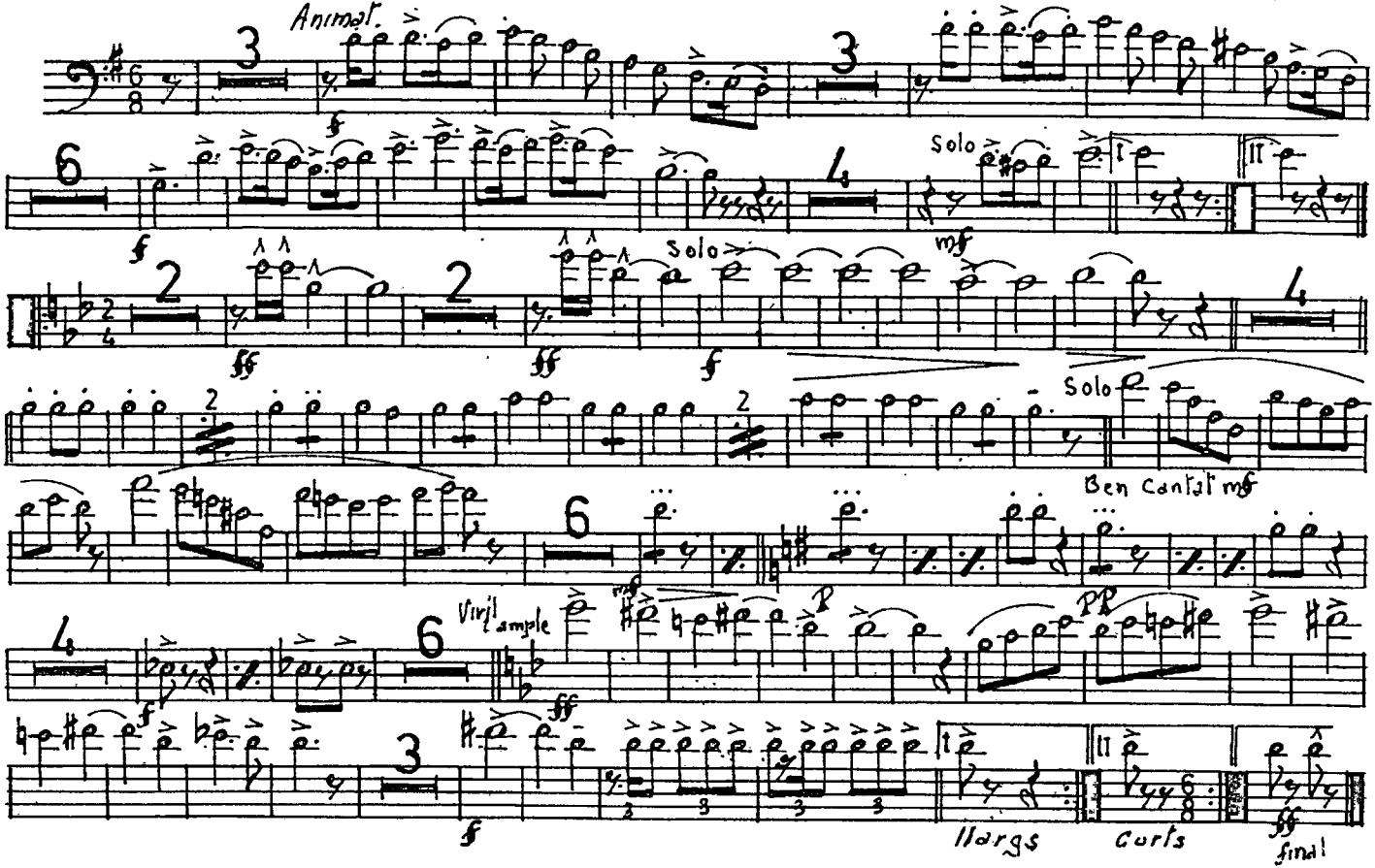

TARRAGONA, CIUTAT PUBILLA

Tomàs Gil i Membrado (Sardana) FISCORN I

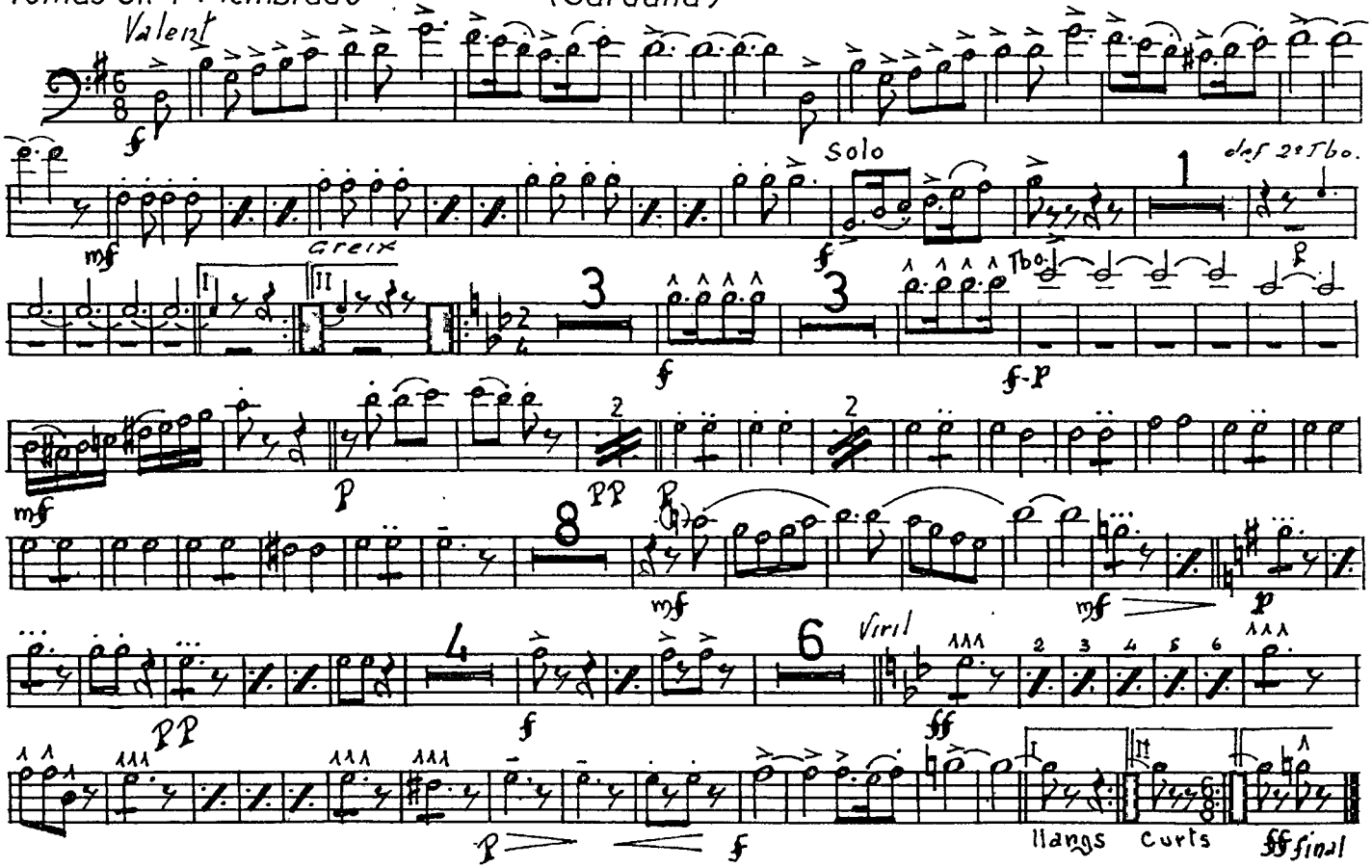

TARRAGONA, CIUTAT PUBILLA

Tomàs Gil i Membrado (Sardana) FISCORN II

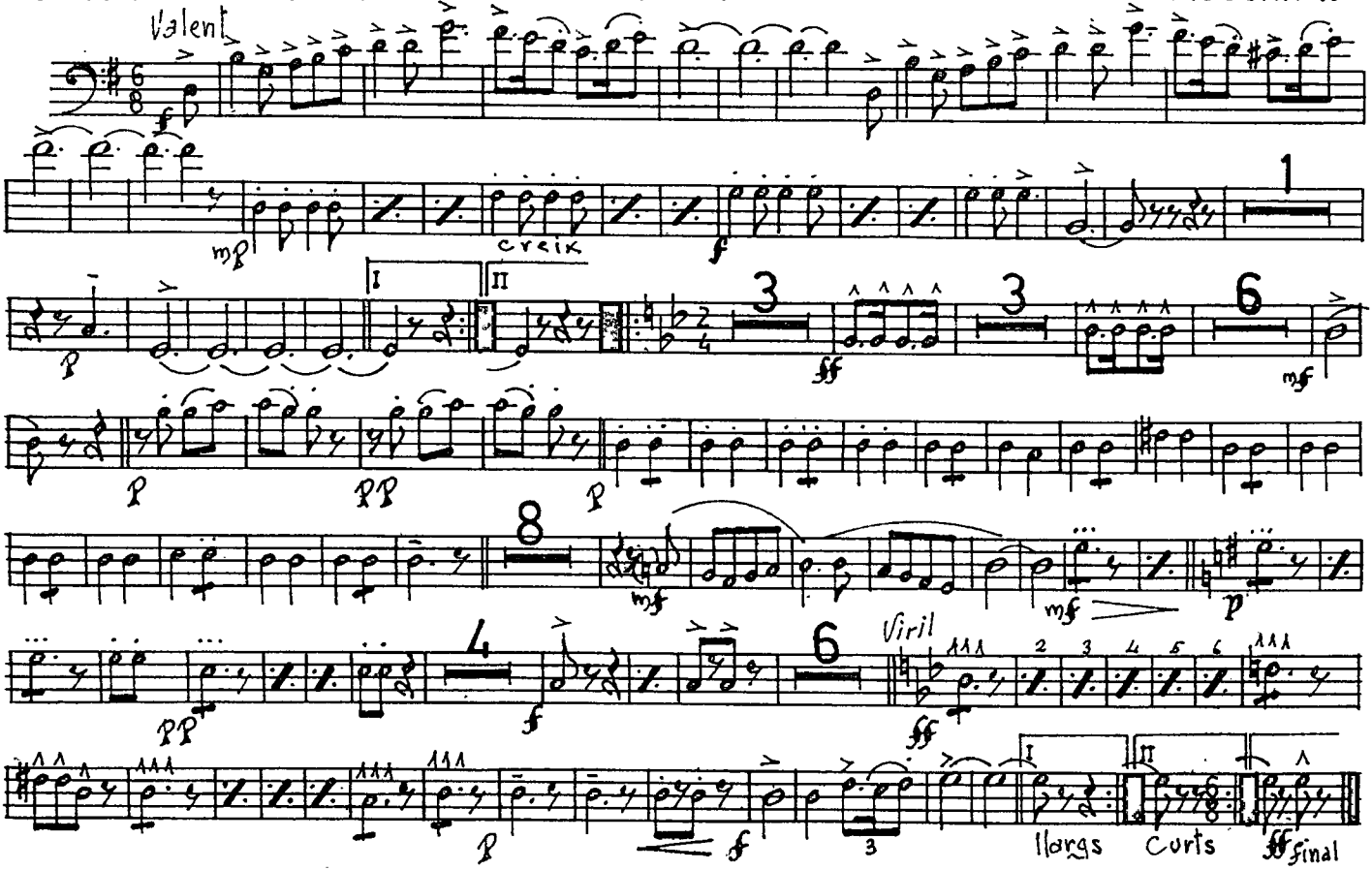

TARRAGONA, CIUTAT PUBILLA
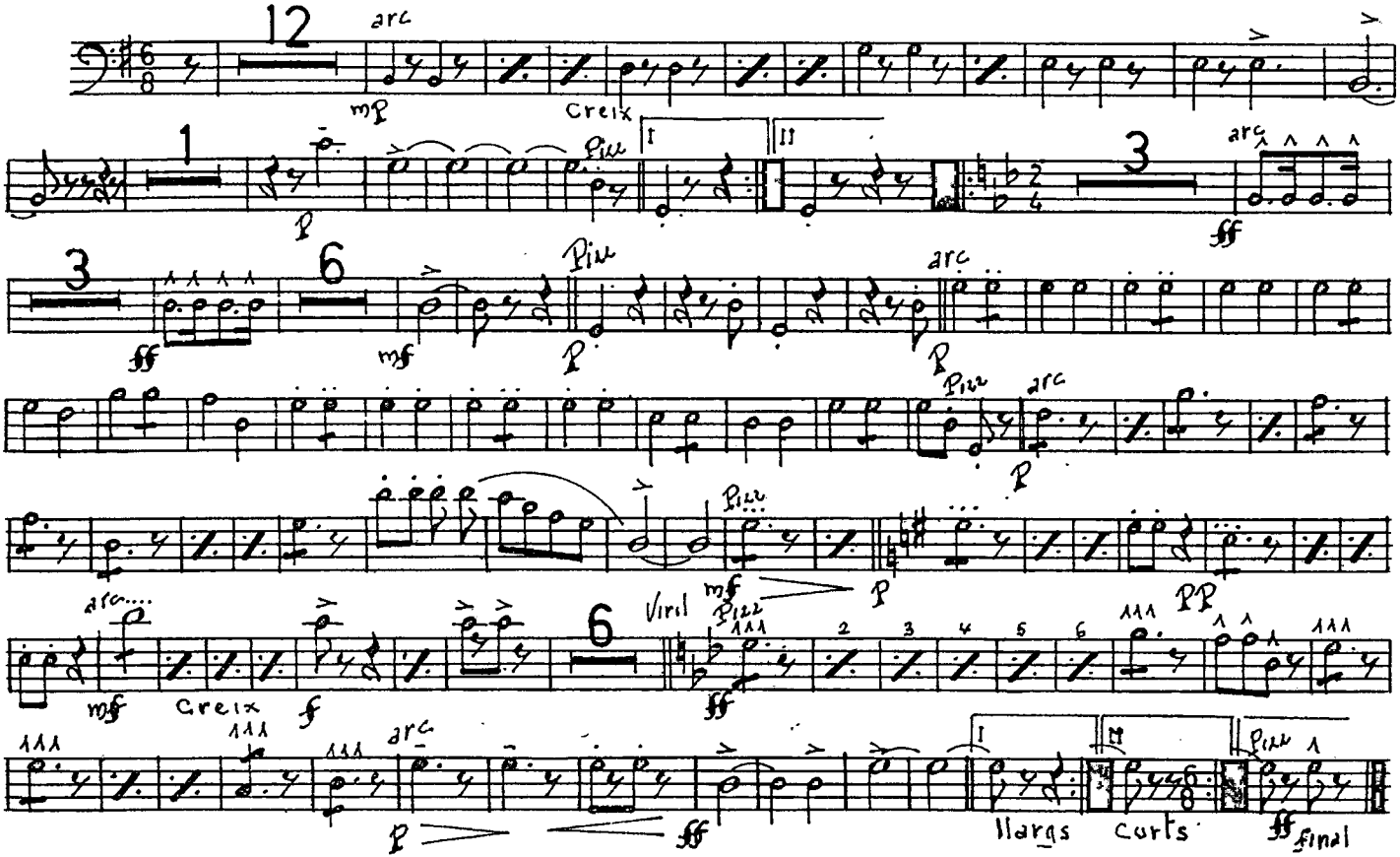
Tomàs Gil i Membrado (Sardana) C. BAIX