C. Baix

Sardana

Al meu germà Joaquim
amb tot afecte i amor.
L'autor

"Rivols d'Or"

original d'en
Rossend Palmada

Barcelona octubre 1953.

Flabrol

Nuages d'or.

Anneaux d'or

Trio

Flûte 1er

Accords d'Or

Fille 2.

"Núvols d'Or"

Tenora I

p pp pp mf

ff

Solo

mf

pp

p

mf

f ff ff

menys fort

f

"Abuvols d'Or"

Fenova 2'

16

f p p p mf

2

f

15

f pp pp p mf

p f

ff p

f

Marcels d'Or "Trompeta"

Remach

Nuvols d'Or

Trompeta 2.

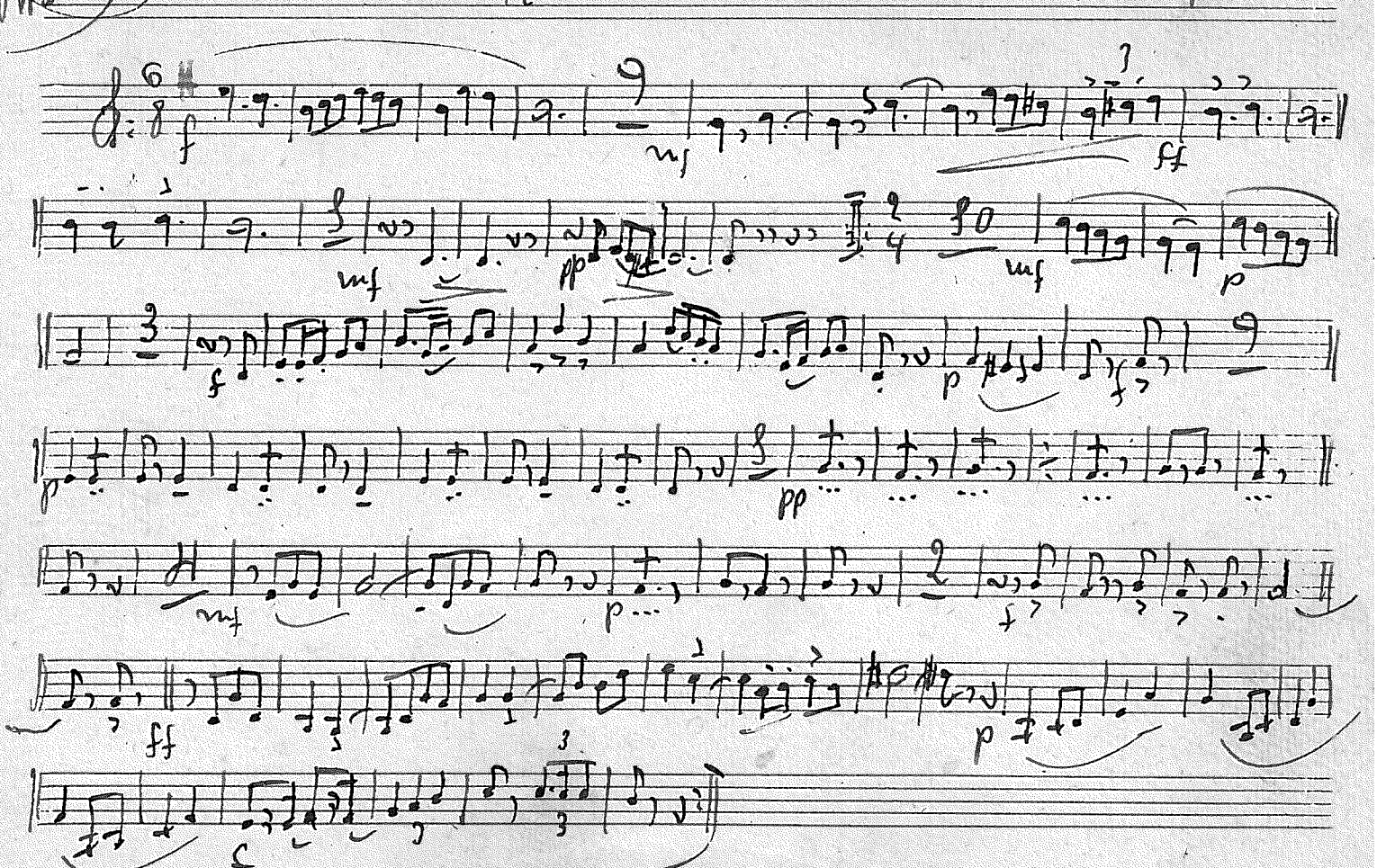

Prélude

"Accords d'Or"

JN Mools d' Or.

4 Cor

Vrivols d'or

Fiscorn 2.

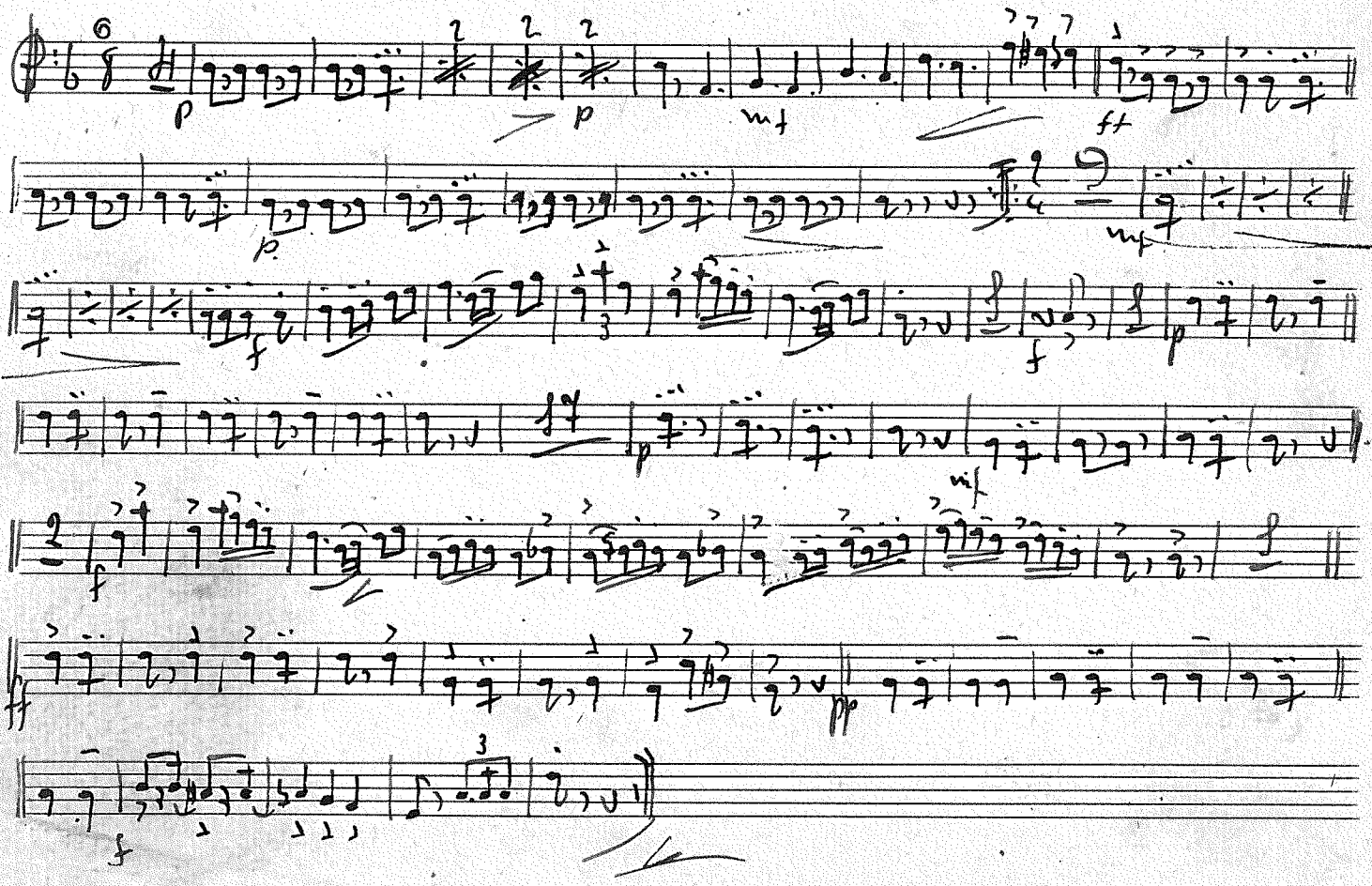

Réveils d'Or
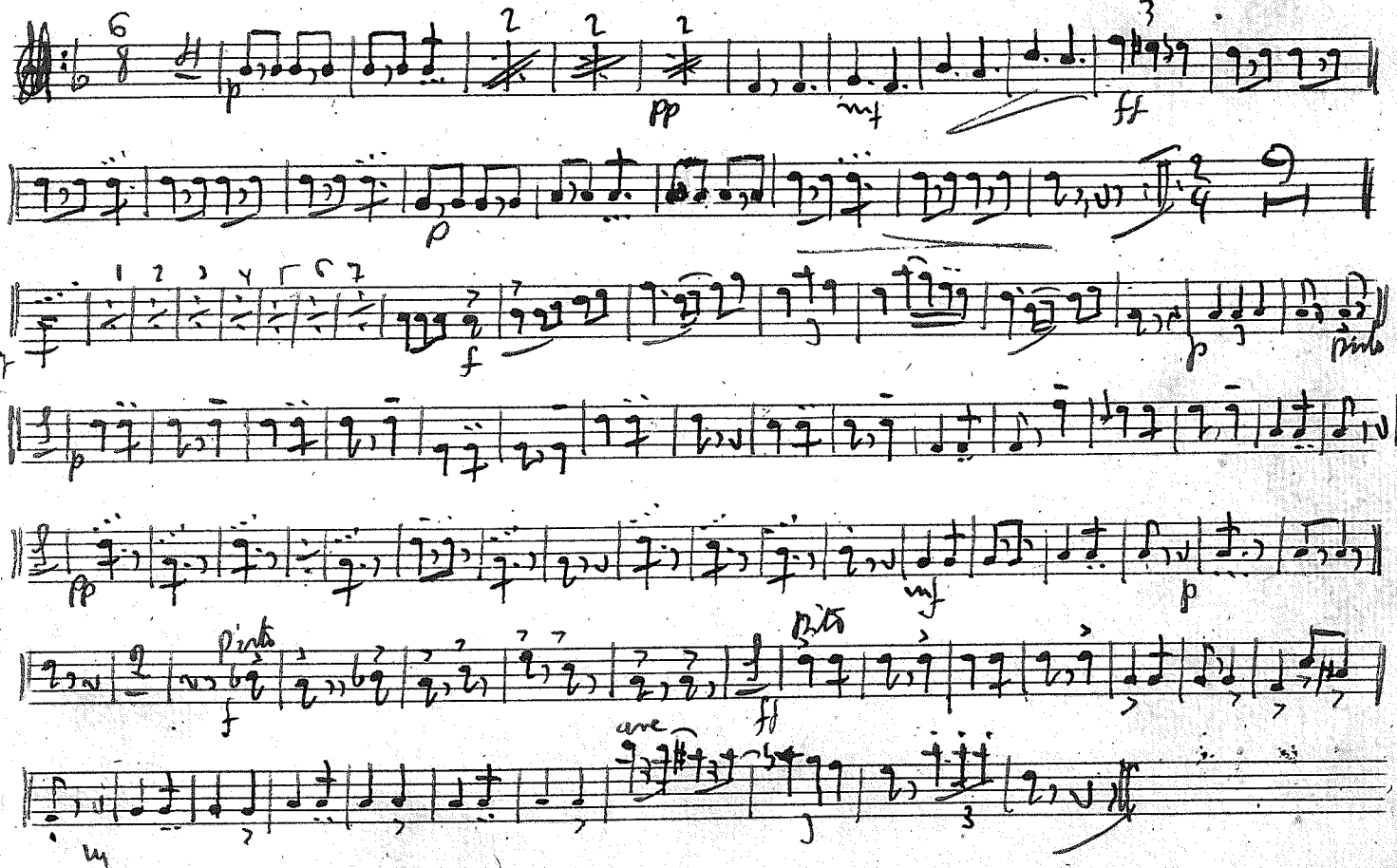
E. Bay