Al l'Atenció de l'amic

Sardana Feliu de Tortellà. Baix

Sempre amic i S. Fuentí

" En Pere de can Feliu

1549

Dedicada el gran amic Pere de can Feliu de Tortellà

Sardana Original de

Fuentí

Barcelona, any 1989

M. 108

Sardana "En Pere de con Feliu" Flabiol

Flauta

mf f mf mf mf mf mf mf f ff

creix

(31/75)

Sardana "En Pere de con Feliu" Tible II

Flauta

(Re) (DO)

mf mf f mf f f

creix

(33/75)

Sardana "En Pere de can Feliu" Tible I

Fiscli

mf

f

mf

f

f

creix

(31/75)

Sardana "En Pere de can Feliu" Tenora I

Fiscli

(sol Tenora I)

mf

(sol)

(Tenora I)

mf

(Tenora I)

f

mf

f

f

creix

(31/75)

Sardana "En Pere de can Feliu" Tenora II

Final

mf

mf

mf

f

f

mf

f

f

creix

Sardana "En Pere de can Feliu" Trompeta I

Final

mf

f

f

mf

f

ff

f

creix

Sardana "En Pere de can Feliu" Trompeta II

Tuckt

mf p mf p f mf mf f

creix

Sardana "En Pere de can Feliu" Trombó

Tuckt

mf mf p f mf mf f ff f

creix

Sardana "En Pere de can Feliu" Fliscorn I

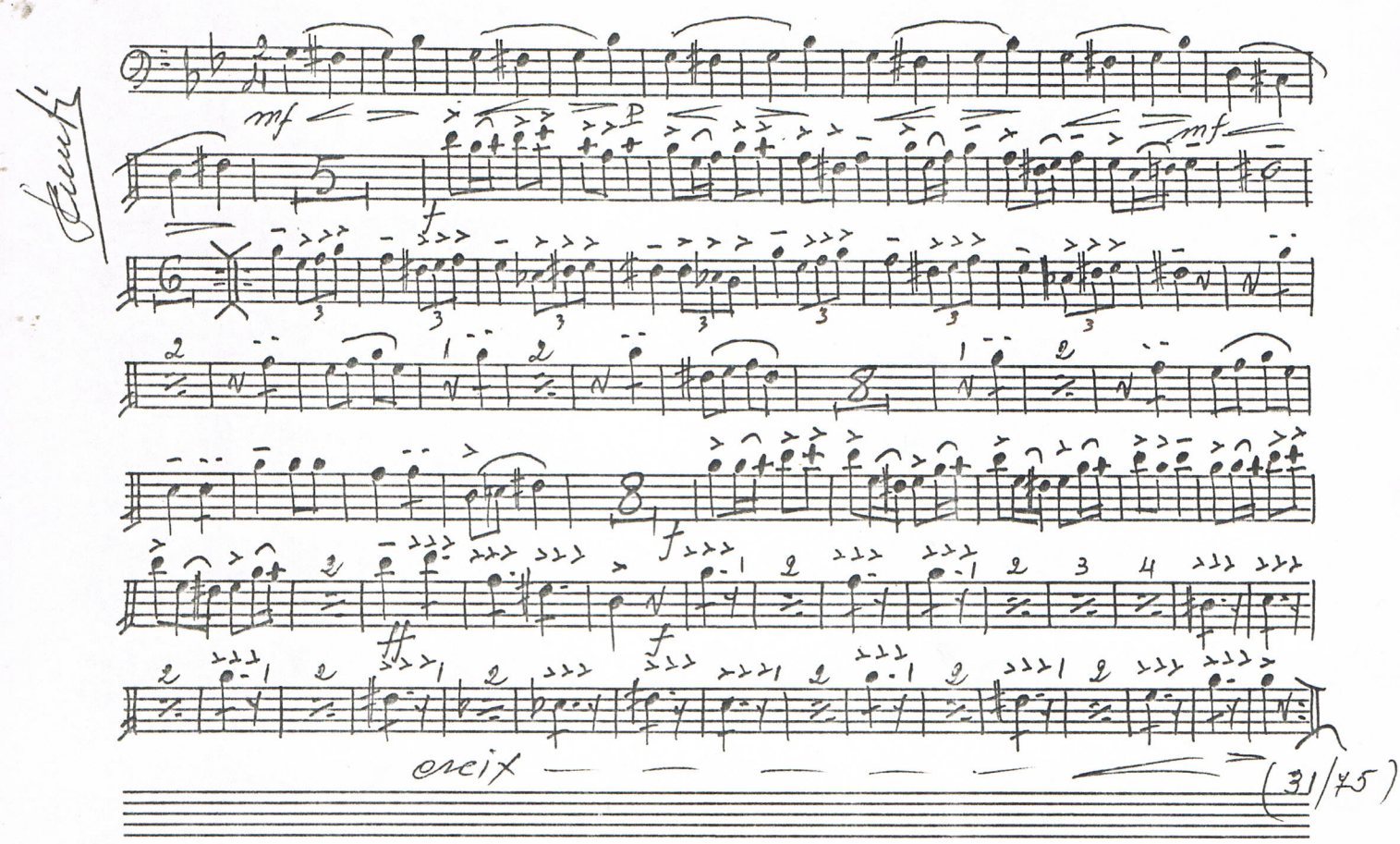

Sardana "En Pere de can Feliu" Fliscorn II

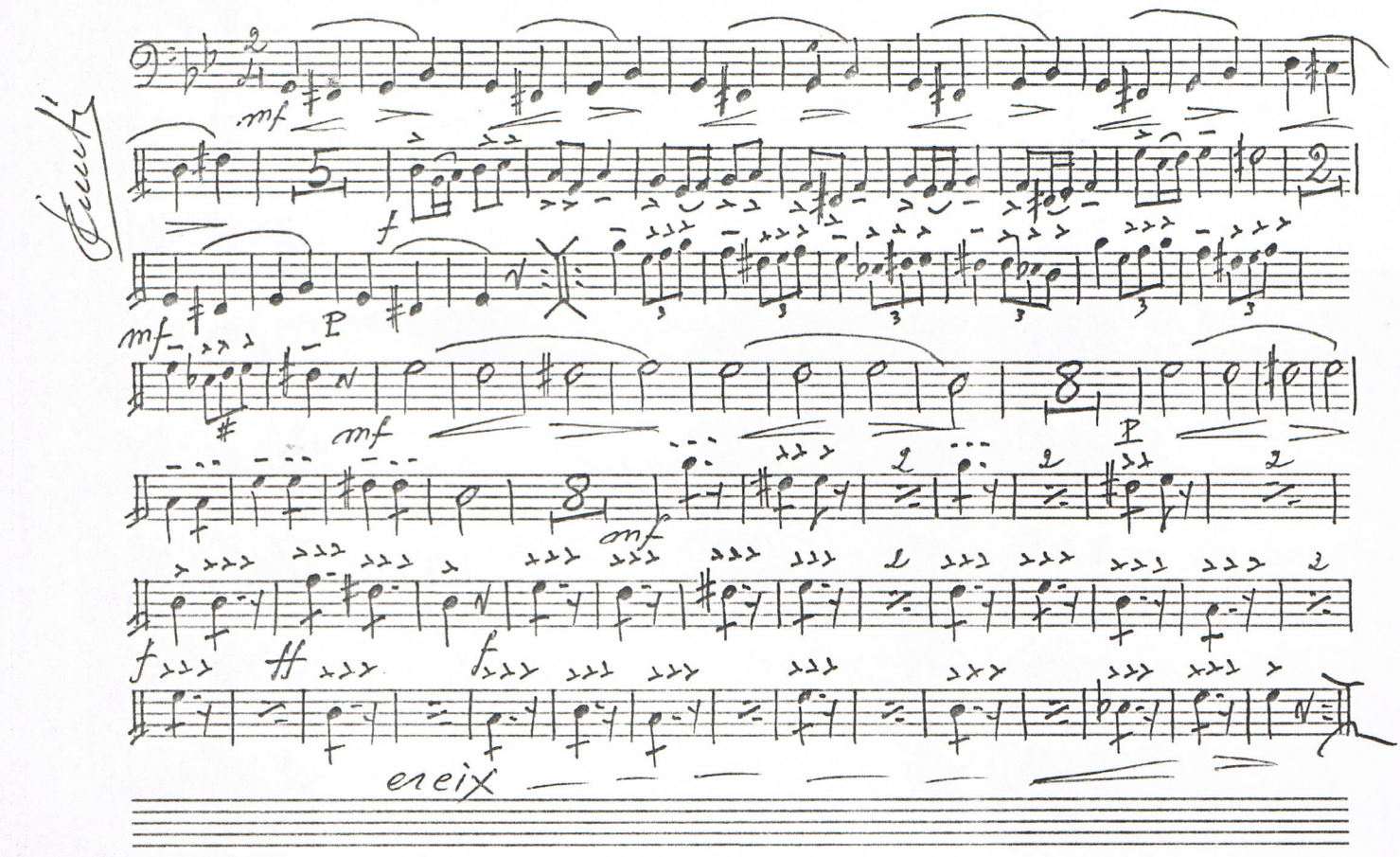
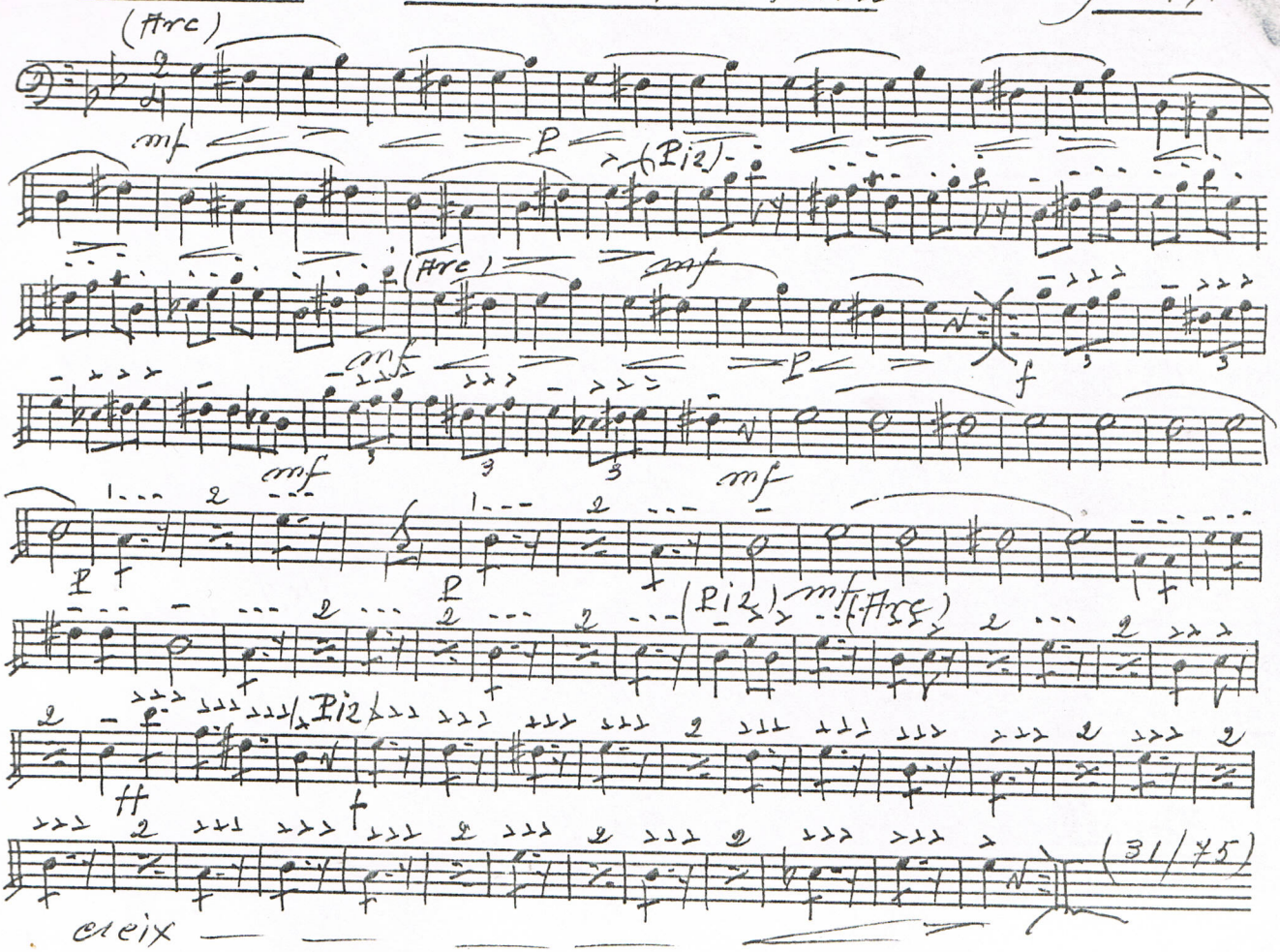
Sardana "En Pere de can Feliu" Baix