N. [redacted]

Al l'atenció de la "Agrupació Sardanista" d'Olot!

Sardana Baix

~~Sempre amic i S.~~

Fuentí

" Ariadne " 1531

Dedicada a la neta de la Carme Carademont

(nostre Cuina d'Olot)

Sardana Original de

Barcelona, any 1988 Fuentí

M. 108

Sardana "Ariadne" Flabiol

Fluts

(33/75)

Sardana "Ariadne" Tible II

Fluts

cresc

Sardana "Ariadne" Tible I

Tenora

f mf f mf f cresc ff

(33/75)

Sardana (Tenora i Fis) "Ariadne" Tenora I

Tenora

mf mf f f mf f mf mf cresc f ff

(53/75)

Sardana " Ariadne " Tenora II

Fuetí

(33/75)

Sardana " Ariadne " Trompeta I

Fuetí

(33/75)

Sardana " Ariadne " Trompeta II

Fuerte

mf f mf f ff

creix

(33/75)

Sardana " Ariadne " Trombó

Fuerte

f f mf mf f f

creix

ff

(33/75)

Sardana "Ariadne" Fiscorn I

(Tenora i Fis)

mf f mf mf f f f cresc f ff

(33/75)

Sardana "Ariadne" Fiscorn II

f mf mf f mf f cresc ff

(33/75)

Sardana " Ariadne " Baix

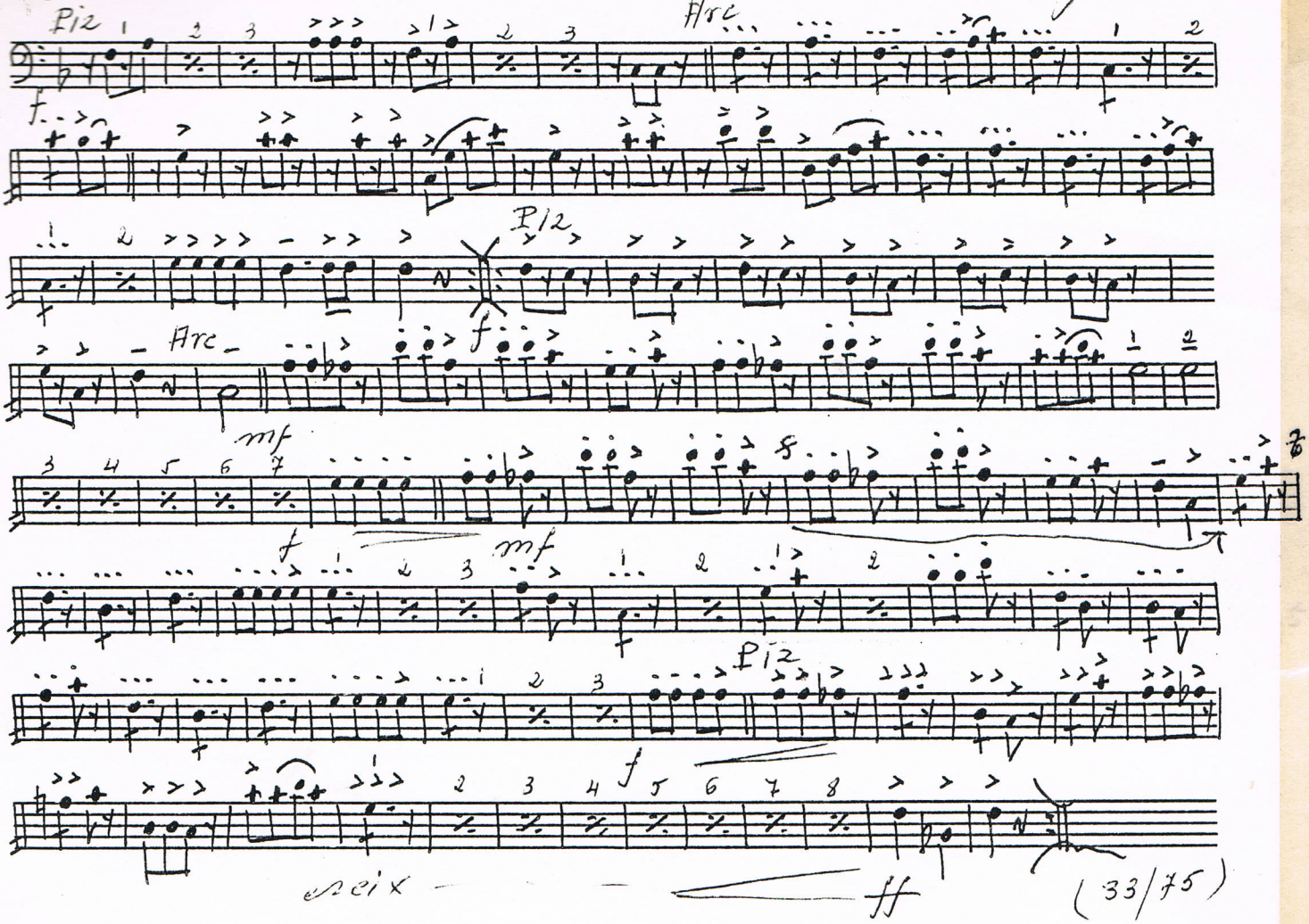

(33/75)