SARDANA

2010

QUAN ARRIBA EL CORATGE

Sardana dedicada a la plantilla del foment de Banyuls de la Marenda que torna cada any a la feina amb el coratge degut a la passio sardanista.

Estrenada a Banyuls de la Marenda per la Cobla PRINCIPAL DE LA BISBAL, el 13 02 2011

33/101

Autor: **Lluc VIZENTINI i FINET**

Quan arriba el coratge!

Lluc VIZENTINI i FINET

Flabiol

Valent i cantat

Cantat

Valent i cantat

Quan arriba el coratge!

Lluc VIZENTINI i FINET

Contrabaix

Arco

pizz

arco

pizz

mes que valent

arco

pizz

Quan arriba el coratge!

Lluc VIZENTINI i FINET

Tible1

14 A 7 Valent i cantat

13 B 8 Dolç

C 8 Cantat

D 7

87

E Valent i cantat

104

120

Quan arriba el coratge!

Lluc VIZENTINI i FINET

Tible2

8 A Dolç i cantat

19

6

13 B Dolç

9 C 15

79 D

87

98 E Valent i cantat

110

122

Quan arriba el coratge!

Lluc VIZENTINI i FINET

Tenora1

Valent i cantat

fp fff

A

Dolç i cantat

mf

B Valent i cantat

mf f

C Dolç

p

D

E Valent i cantat

ff

mf ff

Quan arriba el coratge!

Lluc VIZENTINI i FINET

Tenora2

fp

A Dolç i cantat

mf

B Dolç

mf pp

C

p

D

p mf

mp

E Valent i cantat

ff

mf ff

Quan arriba el coratge!

Lluc VIZENTINI i FINET

Trompeta1

Dolç i cantat

Valent triomfant cantat i reial

mes que valent i cantat

Quan arriba el coratge!

Lluc VIZENTINI i FINET

Trompeta2

Dolç i cantat

Valent triomfant cantat i reial

mes que valent i cantat

Quan arriba el coratge!

Lluc VIZENTINI i FINET

Trombo 1

Triomfant i reial

Valent triomfant cantat i reial

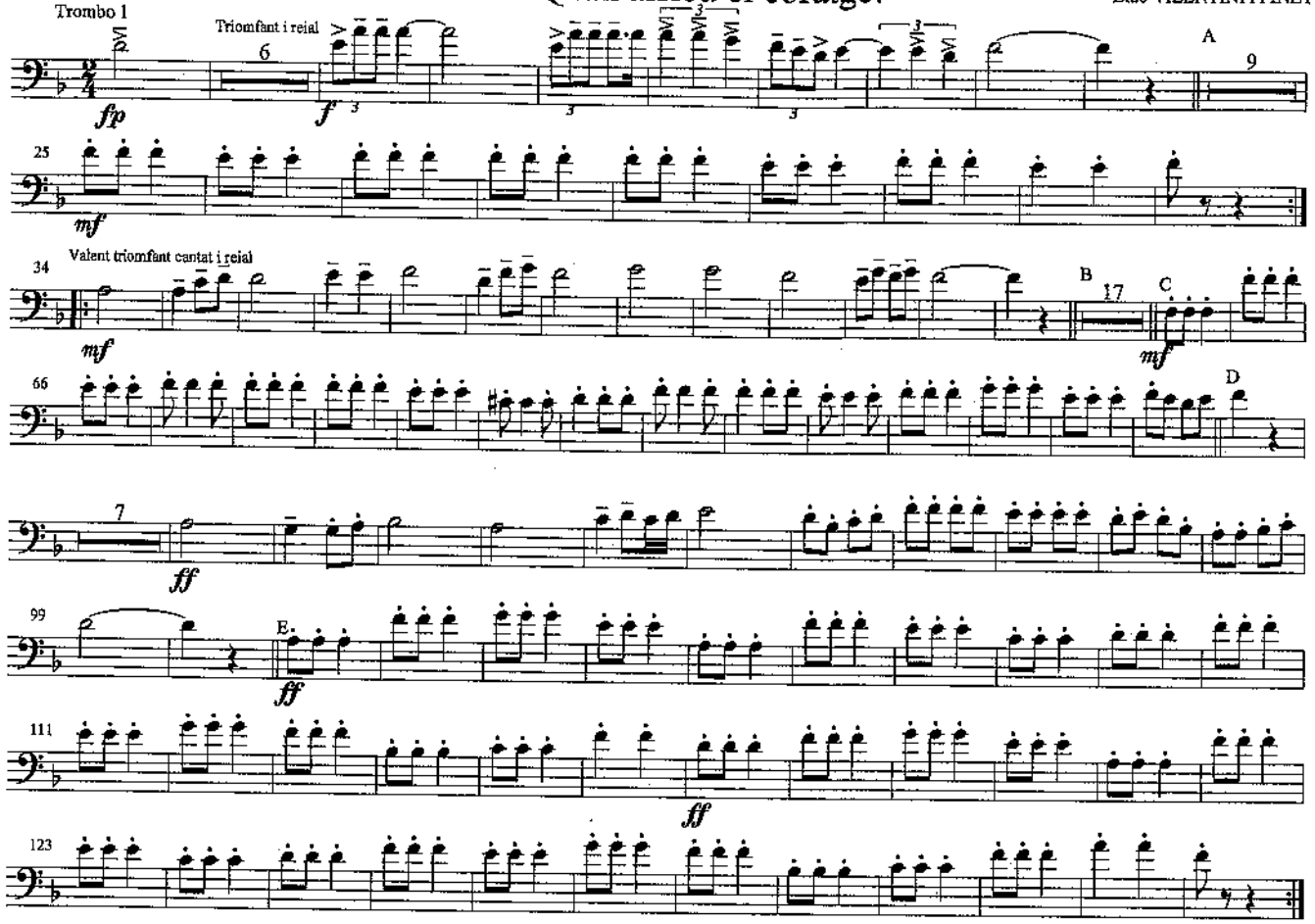

Quan arriba el coratge!

Lluc VIZENTINI i FINET

Trombo 2

Valent, triomfant, cantat i reial

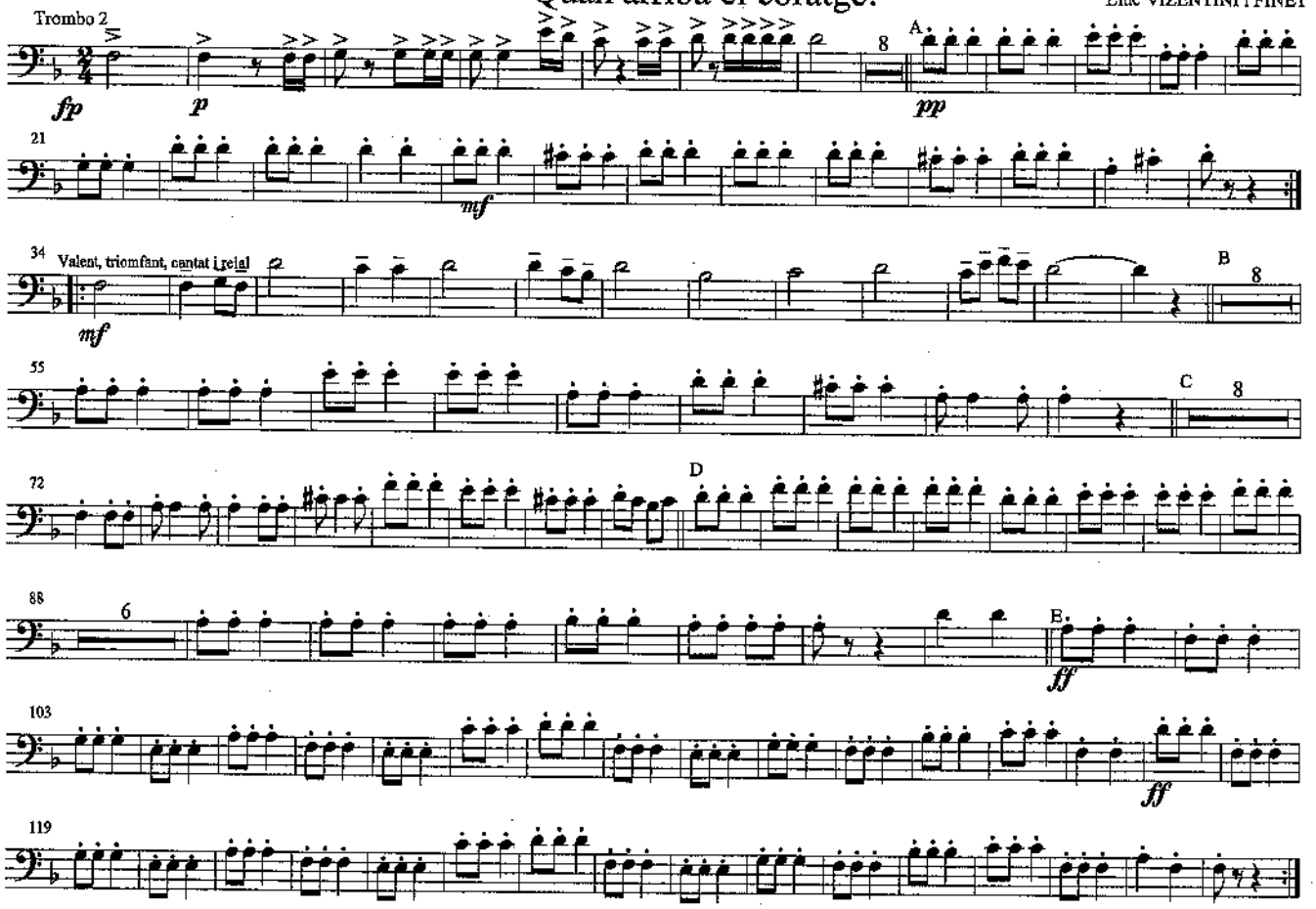

Quan arriba el coratge!

Lluc VIZENTINI i FINET

Fiscorn1

Triomfant i reial

Valent triomfant cantat i reial

Valent i nervios

mes que valent i cantat

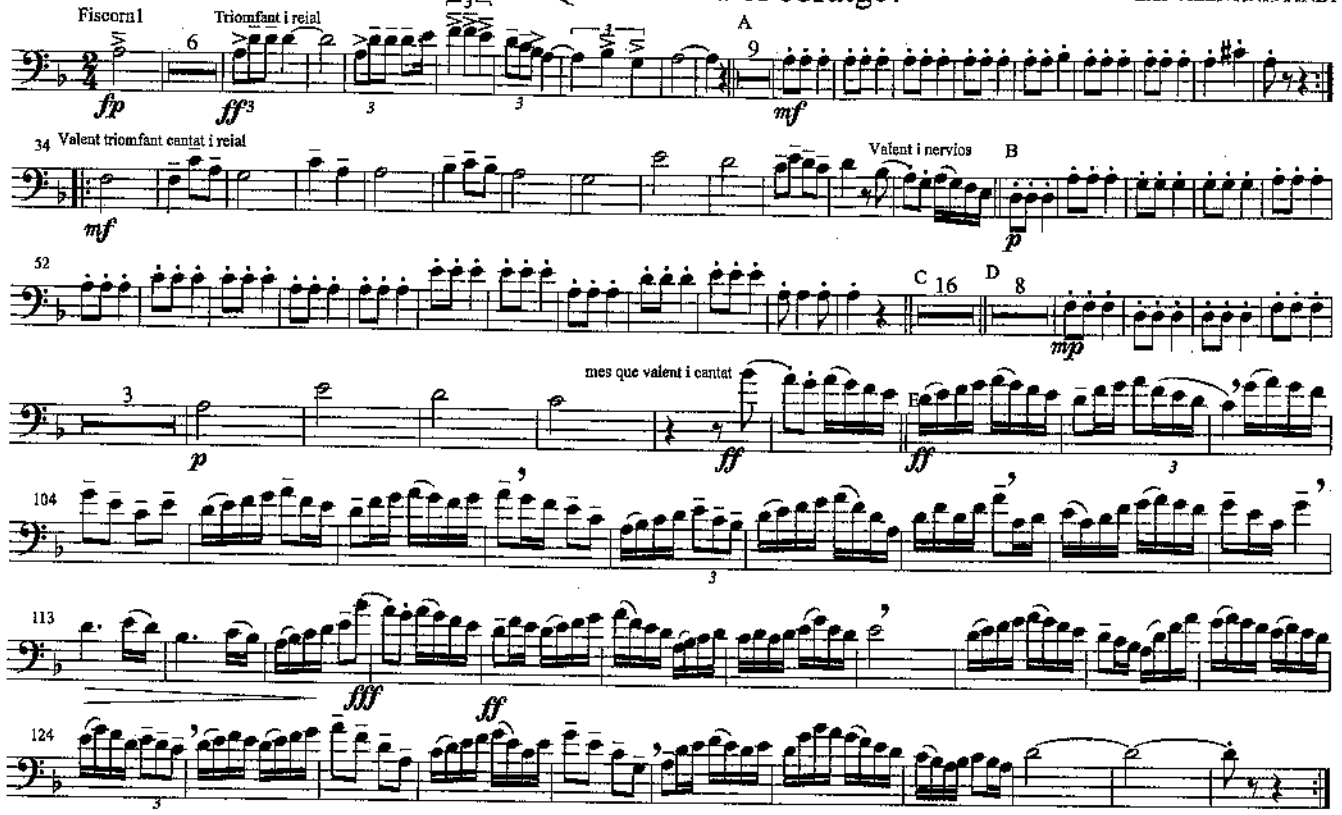

Quan arriba el coratge!

Lluc VIZENTINI i FINET

Fiscorn2

Triomfant i reial

Valent triomfant cantat i reial

Valent i nervios

mes que valent

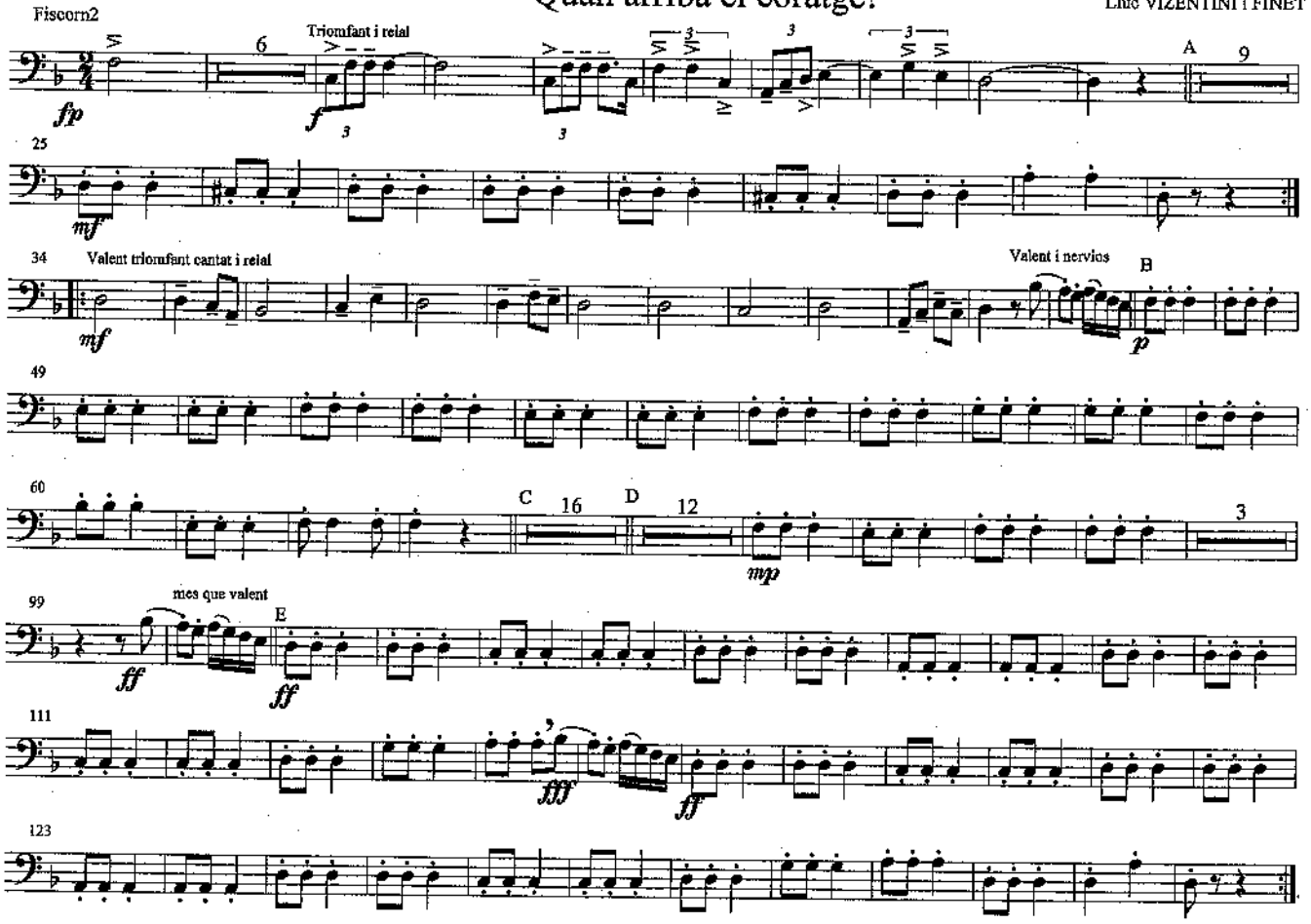

Quan arriba el coratge!
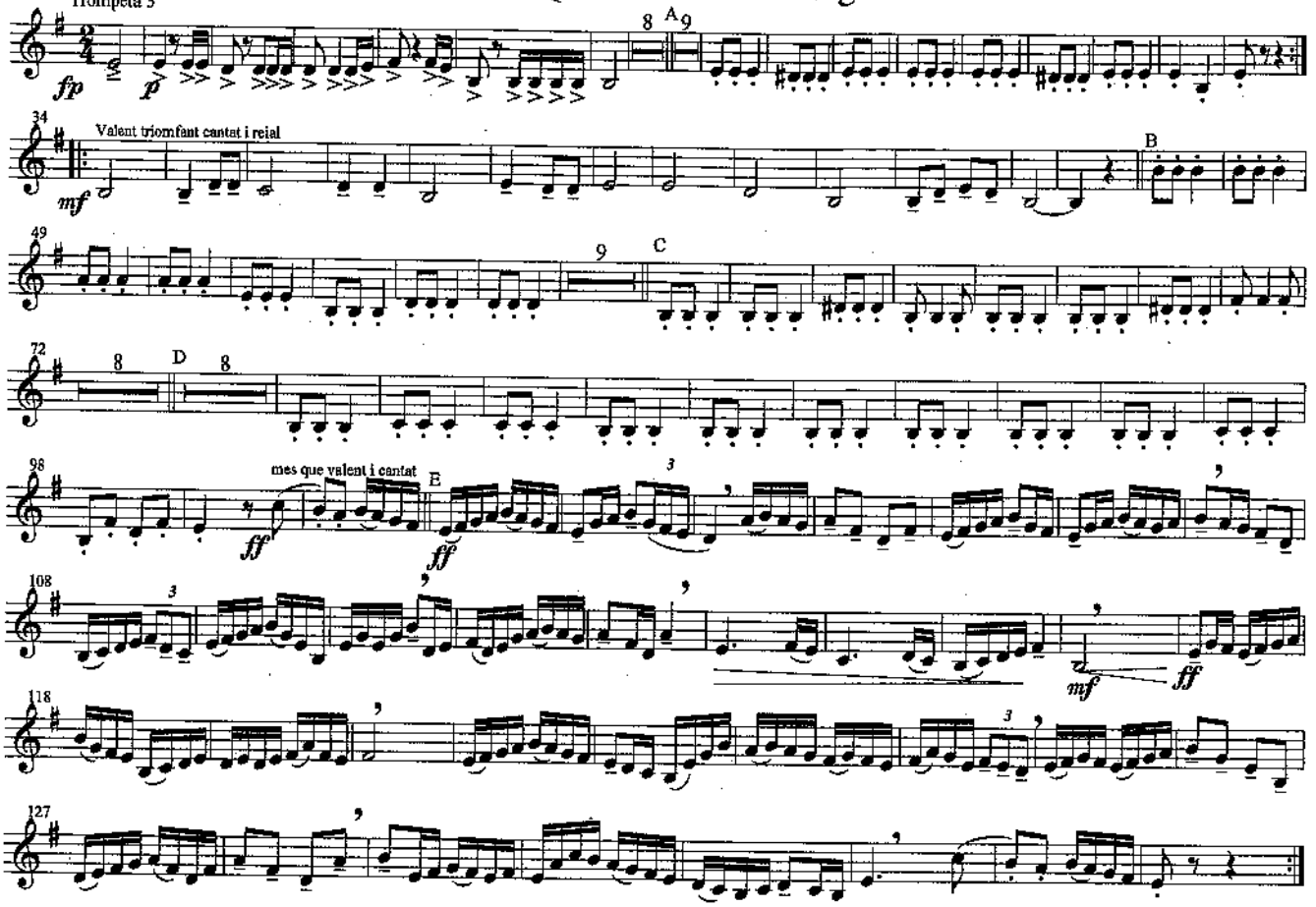
Lluc VIZENTINI i FINET