SARDANA

2010

LES VEUS DE L'ESTANY

Sardana dedicada a Mercé PLANAS i Jaume NONELL, locutors des les festes de Sant Martiria de BANYOLES amb prova d'amistat

estrenada a l'aplec de banyoles el 3 de juliol de 2011 per la cobla mil·lenaria

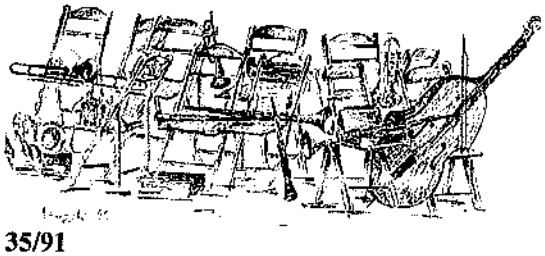

35/91

Autor: **Lluc VIZENTINI FINET**

Les veus de l'estany

Lluc VIZENTINI i FINET

Flabiol

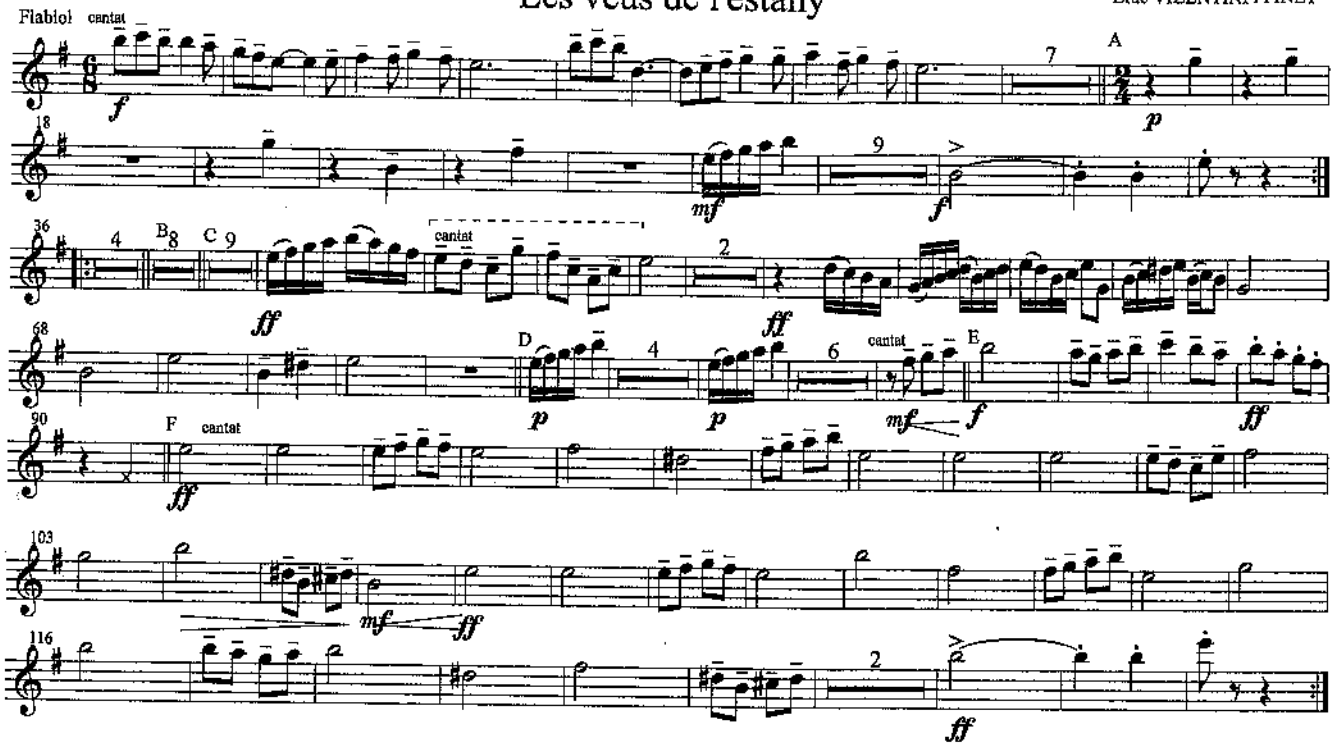

Les veus de l'estany

Lluc VIZENTINI i FINET

Tible1

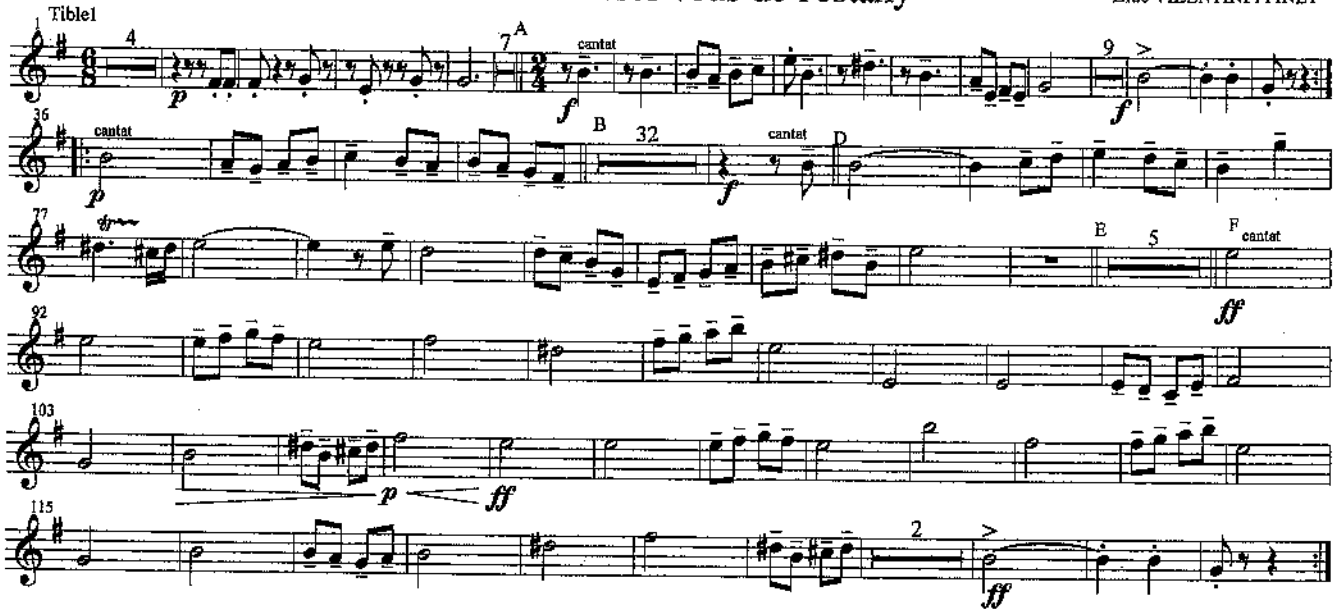

Les veus de l'estany

Lluc VIZENTINI i FINET

Tible2

A B C D E F

cantat

Les veus de l'estany

Lluc VIZENTINI i FINET

Tenora1

A B C D E F

cantat

Les veus de l'estany

Lluc VIZENTINI i FINET

Tenora2

A

B

C cantat

D

E cantat

F cantat

Les veus de l'estany

Lluc VIZENTINI i FINET

Trompeta1

A

B cantat

C

D

E cantat

F cantat

Les veus de l'estany

Lluc VIZENTINI i FINET

Trompeta2

cantat

A

B

C

D

E

F

cantat

Les veus de l'estany

Lluc VIZENTINI i FINET

Trompeta 3

cantat

A

B

C

D

E

F

cantat

Les veus de l'estany

Lluc VIZENTINI i FINET

Trombo

p 7 A pp

20 cantat f f

36 4 B cantat f C 25 D p

74

85 E 5 F

102 mf ff

115 ff

Les veus de l'estany

Lluc VIZENTINI i FINET

Fiscorn1

p 4 cantat f A 8

24 p f

36 4 B cantat f C 48 4 p

56 17 D p 81 4 cantat mf B f ff

90 F cantat ff

106 ff mf

116 ff

Les veus de l'estany

Lluc VIZENTINI i FINET

Fiscorn2

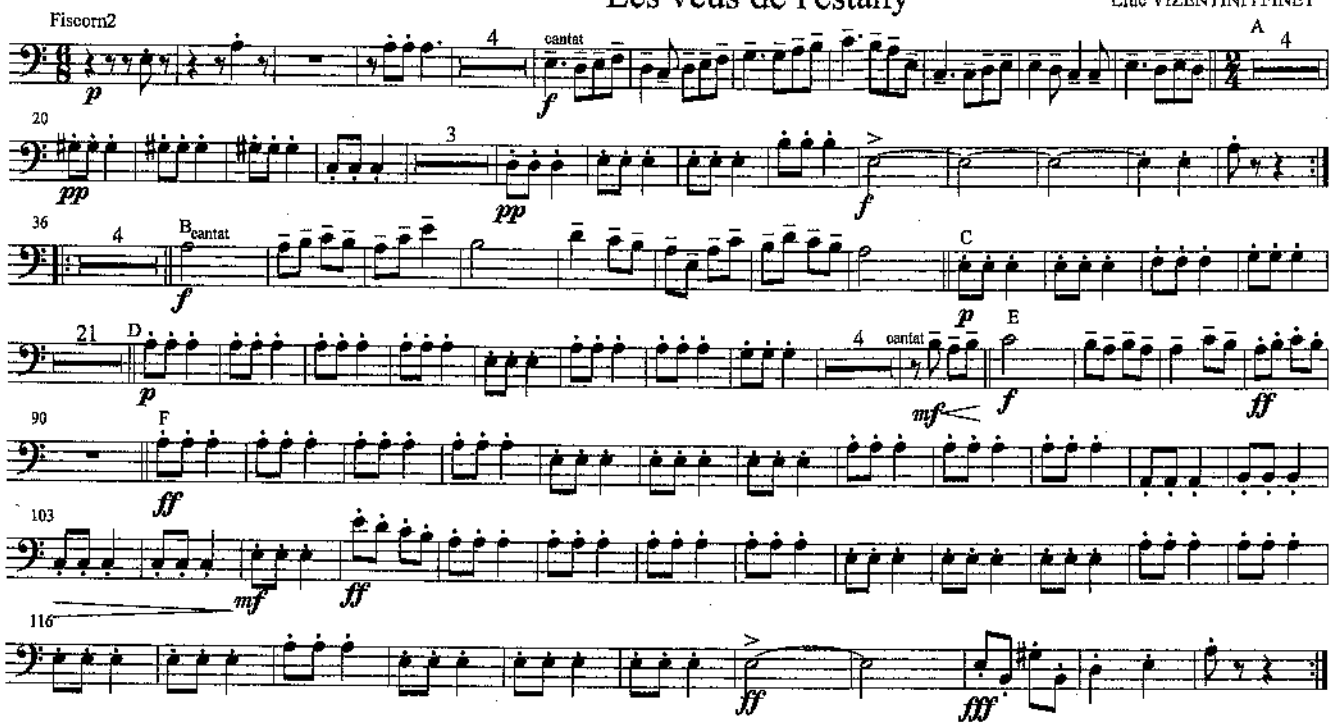

Les veus de l'estany

Lluc VIZENTINI i FINET
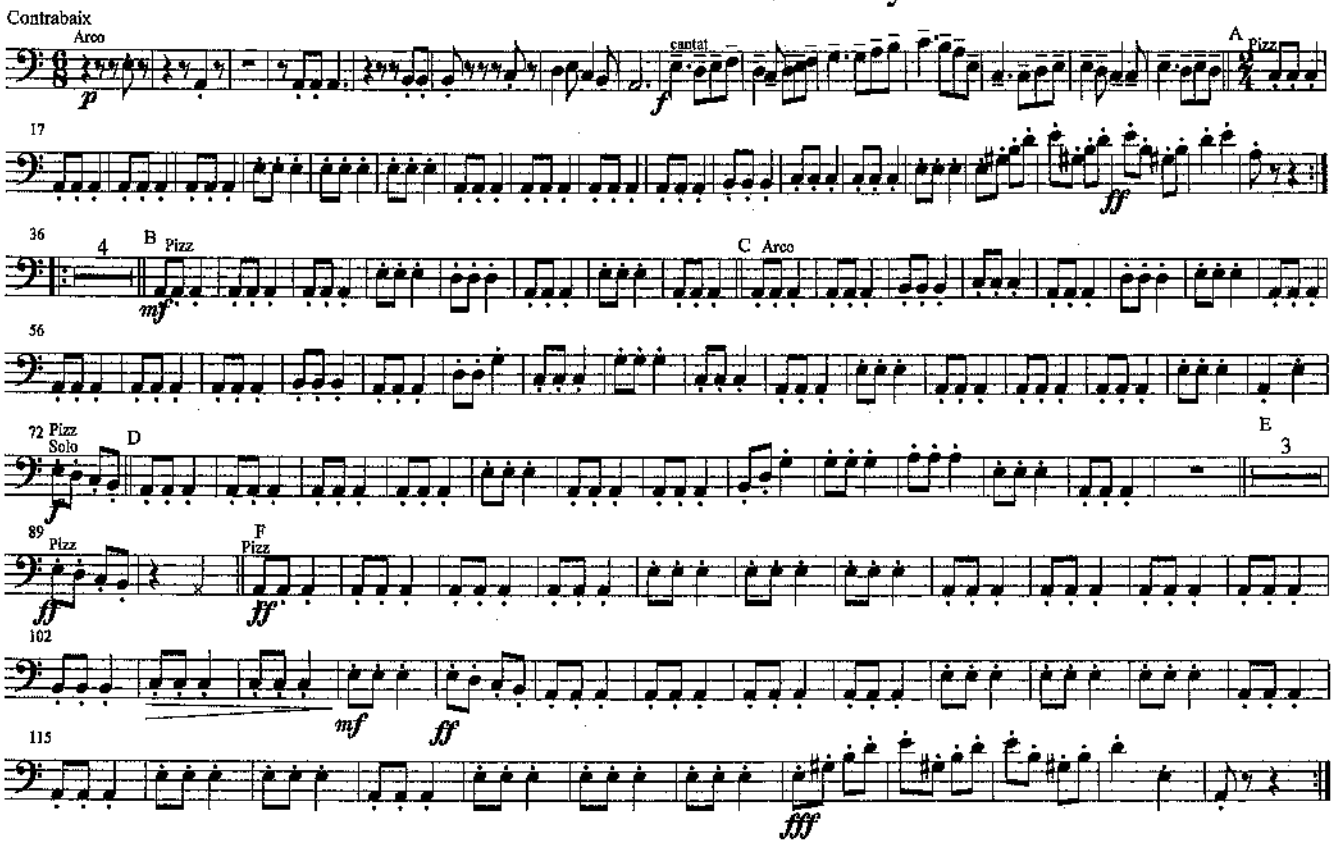
Contrabaix