Dues Sardanes

C

Coberta 337

338

Els agrairé molt incloguin a la fulla de la S G d Autors aquesta sardana cada vegada que l'eixecutin. Mercès

F. GUTSENS TORRA
PROFESOR DE MUSICA
Avellaneda, 71
SABADELL

«Recordant l'Amic Revirallta»

Sardanes d'en Francesc Gutsens i Torra

F. GUTSENS TORRA
PROFESOR DE MUSICA
Avellaneda, 71
SABADELL

Els agrairé molt incloguin a la fulla de la S G d Autors aquesta sardana cada vegada que l'eixecutin. Mercès

-Flabiol-

-Recordant l'Amic Rovirolta-

(Sardana)

F

trin

F

p

mf

F

F

trim

.23 X 69.

Mod. 503

- Recordant l'Amic Roviralta -

- Tible II -

(Sardana)

F

1ª 2ª

F

mf.

F

F

1ª 2ª

-23XG9-

F.G.T.

-Recordant l'Amic Roviralta-

-Tible I-

(Sardana)

F

1a

2a

F

mf

F

F

1a

2a

-23X C9-

(Sardana)

- Recordant l'Amic Rovira-Ta -

- Tenora I -

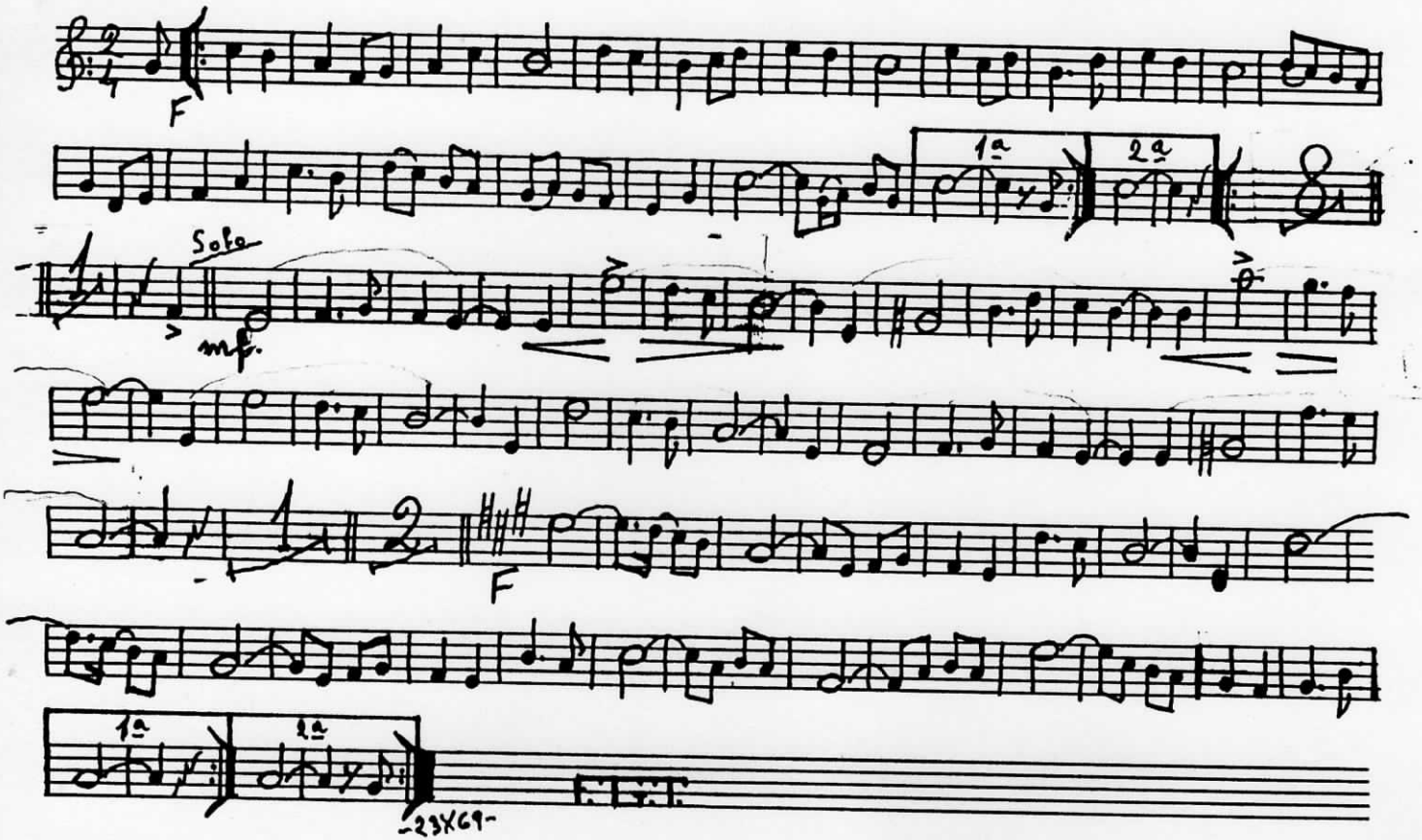

Mod. - 503

-Recordant l'Amic Boviralta-

-Tenora II-

(Sardana)

1ª 2ª

F p

p

F

1ª 2ª

-23X69-

F.G.T.

Mod. 503

- Recordant l'Amic Borinalta -

Trompeta II

(Sordina)

F

p

F

p

F

F

F

2 3 4 5 6

F

-23X69-

F.L.T.

Mod. - 503

- Recordant l'Amic Rovirolta -

-Trompeta I-

(sardana)

13

11

8

5

mf

-23X69-

- Recordant l'Amic Rovirolta -

Trombó

(sordina)

F

F

P

F

F

2 3 4

-23X69-

Mod - 503

-Recordant l'Amic Roviralta-

-Fiscorn I-

(Sardana)

mf

1a 2a

F

F P

F F

1a 2a

-23X69-

FIN

Mod - 503

-Recordant l'Amic Rovirolta-

-Fiscorn II-

(Sardana)

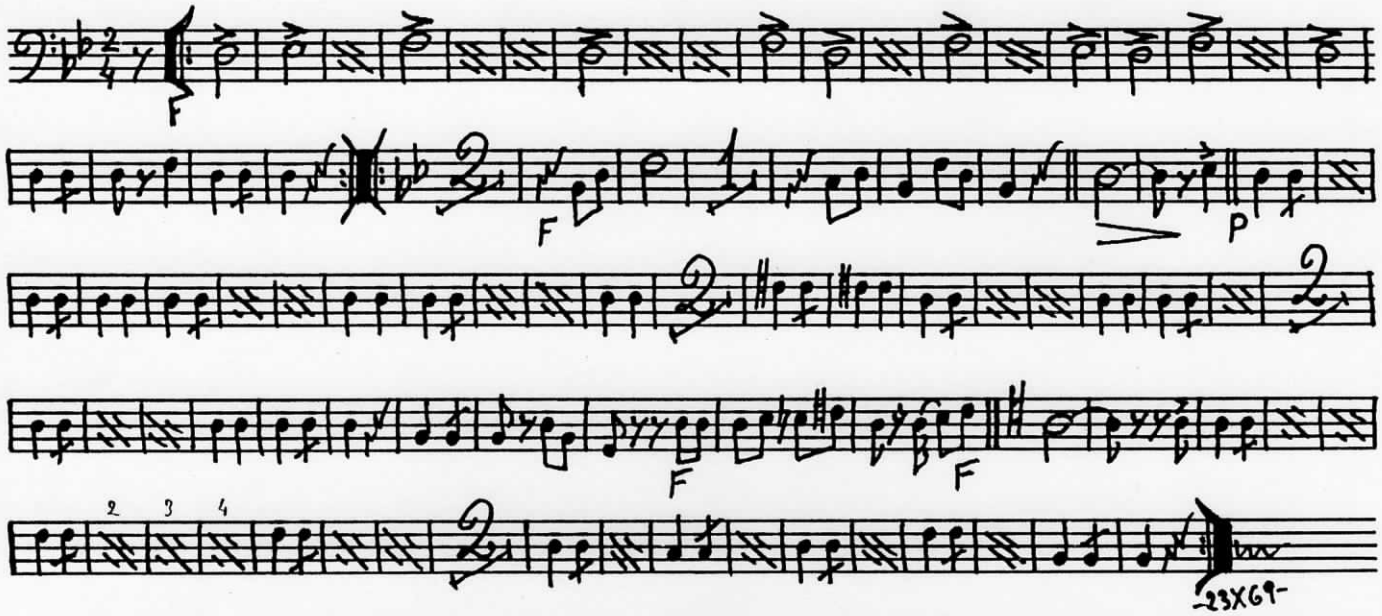

-23X69-

F.G.T.

Mod - 503

-Recordant l'Amic Boviralta-

-Contrabaix-

(Sardana)

F arc

piz.

F. arc

F

PP

F

F

piz. F

2 3 4 2 3 4 5 2 3 4

-23X69-

F.G.E.

Mod. - 509