Sardana "LA MALLARENGA" Flabiol

JOAN JORDI BEUMALA I SAMPONS
c/. La Unió, 115
Tel. 727 79 19 – 717 49 29
08201 SABADELL (Barcelona)

Sardana "LA MALLARENGA" Tible 2on

JOAN JORDI BEUMALA I SAMPONS
c/. La Unió, 115
Tel. 727 79 19 – 717 49 29
08201 SABADELL (Barcelona)

Sardana "LA MALLARENGA" Fiste solista

TEMA DE CURTS i DE LLARGS

JOAN JORDI BEUMALA i SAMPONS
c/. La Unió, 115
Tel. 727 79 19 – 717 49 29
08201 SABADELL (Barcelona)

Sardana "LA MALLARENGA" Fiste solista

I VARIACIÓ CURTS i I VARIACIÓ LLARGS

Opcional

Sardana "LA MALLARENGA" Fiste solista

II VARIACIÓ LLARGS

16

C

D

E

F

3

G

H

Semicorxeres
Opcionals

JOAN JORDI BEUMALA i SAMPONS
c/. La Unió, 115
Tel. 727 79 19 – 717 49 29
08201 SABADELL (Barcelona)

Sardana "LA MALLARENGA" Fiste solista

VARIACIÓ MIXTA DE CURTS (1ª Exposició)

18

A

B

poden ser 2 semis

Algunes articulacions s'han de fer al gust de l'intèrpret.

JOAN JORDI BEUMALA i SAMPONS
c/. La Unió, 115
Tel. 727 79 19 – 717 49 29
08201 SABADELL (Barcelona)

Sardana "LA MALLARENGA" Tenora 1ª

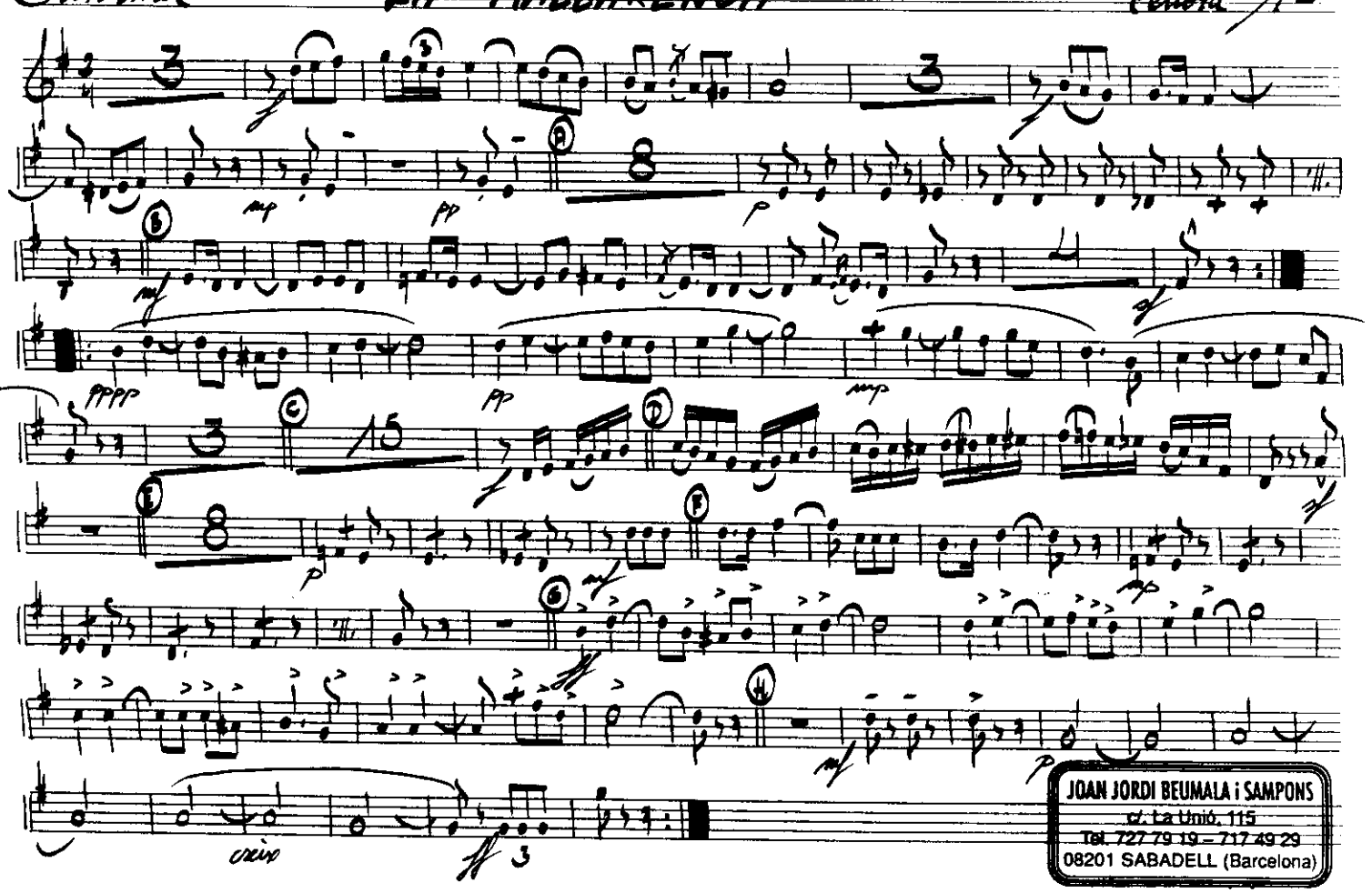

JOAN JORDI BEUMALA i SAMPONS
c/. La Unió, 115
Tel. 727 79 19 – 717 49 29
08201 SABADELL (Barcelona)

Sardana "LA MALLARENGA" Tenora 2ª

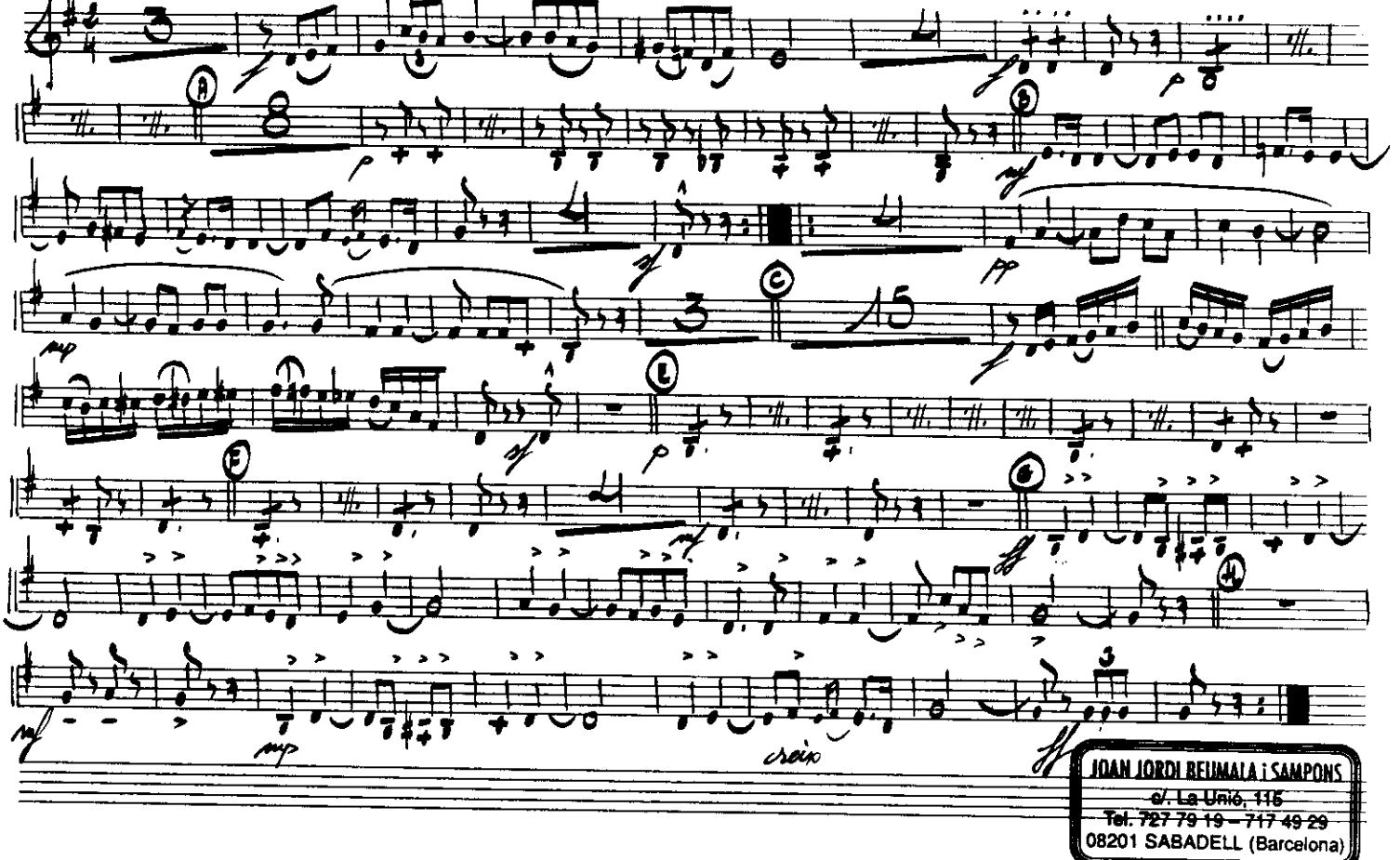

JOAN JORDI BEUMALA i SAMPONS
c/. La Unió, 115
Tel. 727 79 19 – 717 49 29
08201 SABADELL (Barcelona)

Sardana "LA MALLARENGA" Trompeta 1r

JOAN JORDI BEUMALA i SAMPONS
c/. La Unió, 115
Tel. 727 79 19 – 717 49 29
08201 SABADELL (Barcelona)

Sardana "LA MALLARENGA" Trompeta 2n

JOAN JORDI BEUMALA i SAMPONS
c/. La Unió, 115
Tel. 727 79 19 – 717 49 29
08201 SABADELL (Barcelona)

Sardana "LA MALLARENGA" Trombó

JOAN JORDI BEUMALA i SAMPONS
c/. La Unió, 115
Tel. 727 79 19 – 717 49 29
08201 SABADELL (Barcelona)

Sardana "LA MALLARENGA" Trombó 2n

JOAN JORDI BEUMALA i SAMPONS
c/. La Unió, 115
Tel. 727 79 19 – 717 49 29
08201 SABADELL (Barcelona)

Sardana "LA MALLARENGA" Flaüm 1r

JOAN JORDI BEUMALA i SAMPONS
c/. La Unió, 115
Tel. 727 79 19 - 717 49 29
08201 SABADELL (Barcelona)

Sardana "LA MALLARENGA" Flaüm 2n

JOAN JORDI BEUMALA i SAMPONS
c/. La Unió, 115
Tel. 727 79 19 - 717 49 29
08201 SABADELL (Barcelona)

Sardana "LA MALLARENGA" Contrabaix

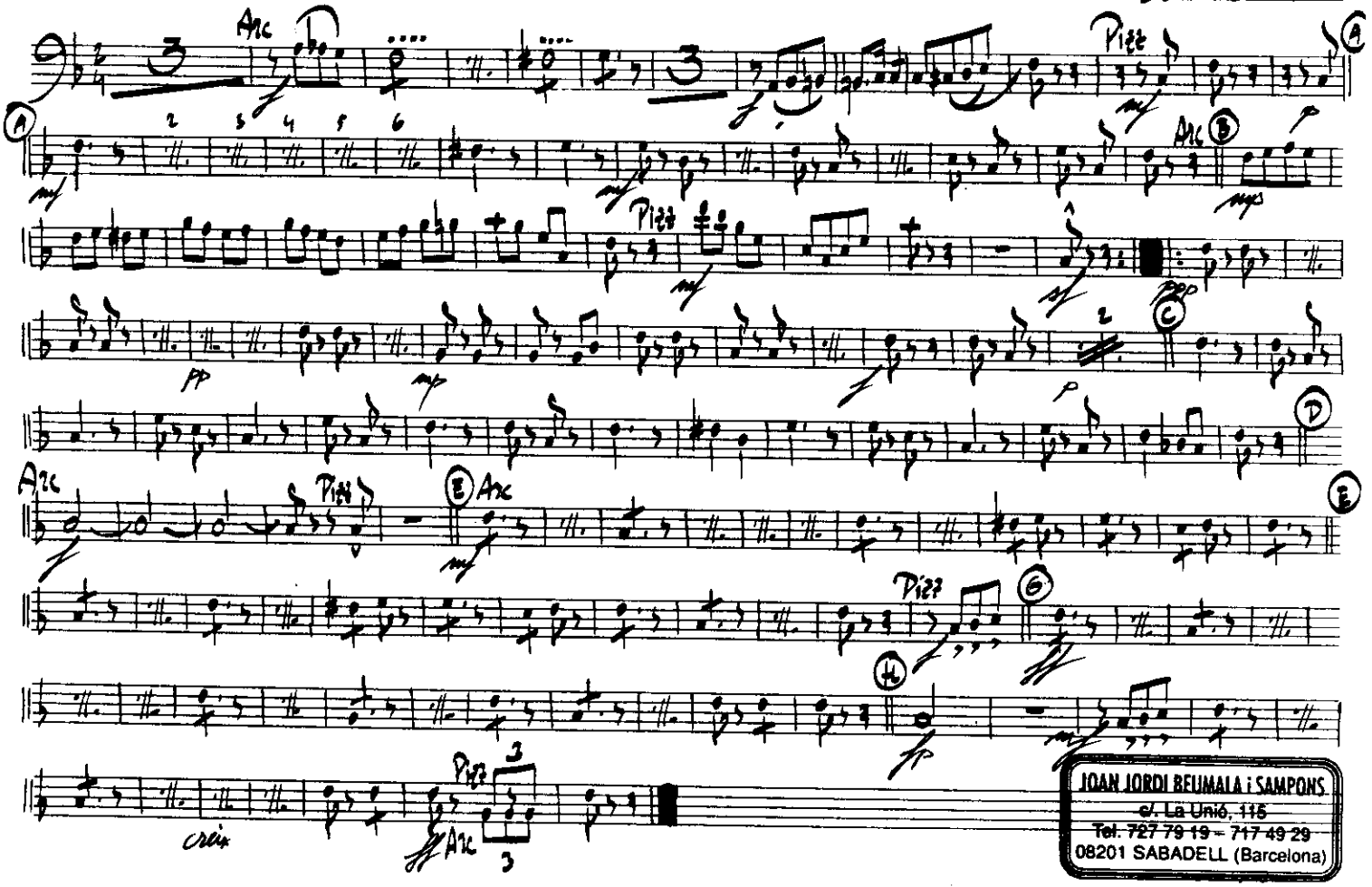

JOAN JORDI BEUMALA i SAMPONS
c/. La Unió, 115
Tel. 727 79 19 - 717 49 29
08201 SABADELL (Barcelona)