VILANOVA DE LA MUGA

SARDANA

Flabiol

Rossend Palmada Teixidor

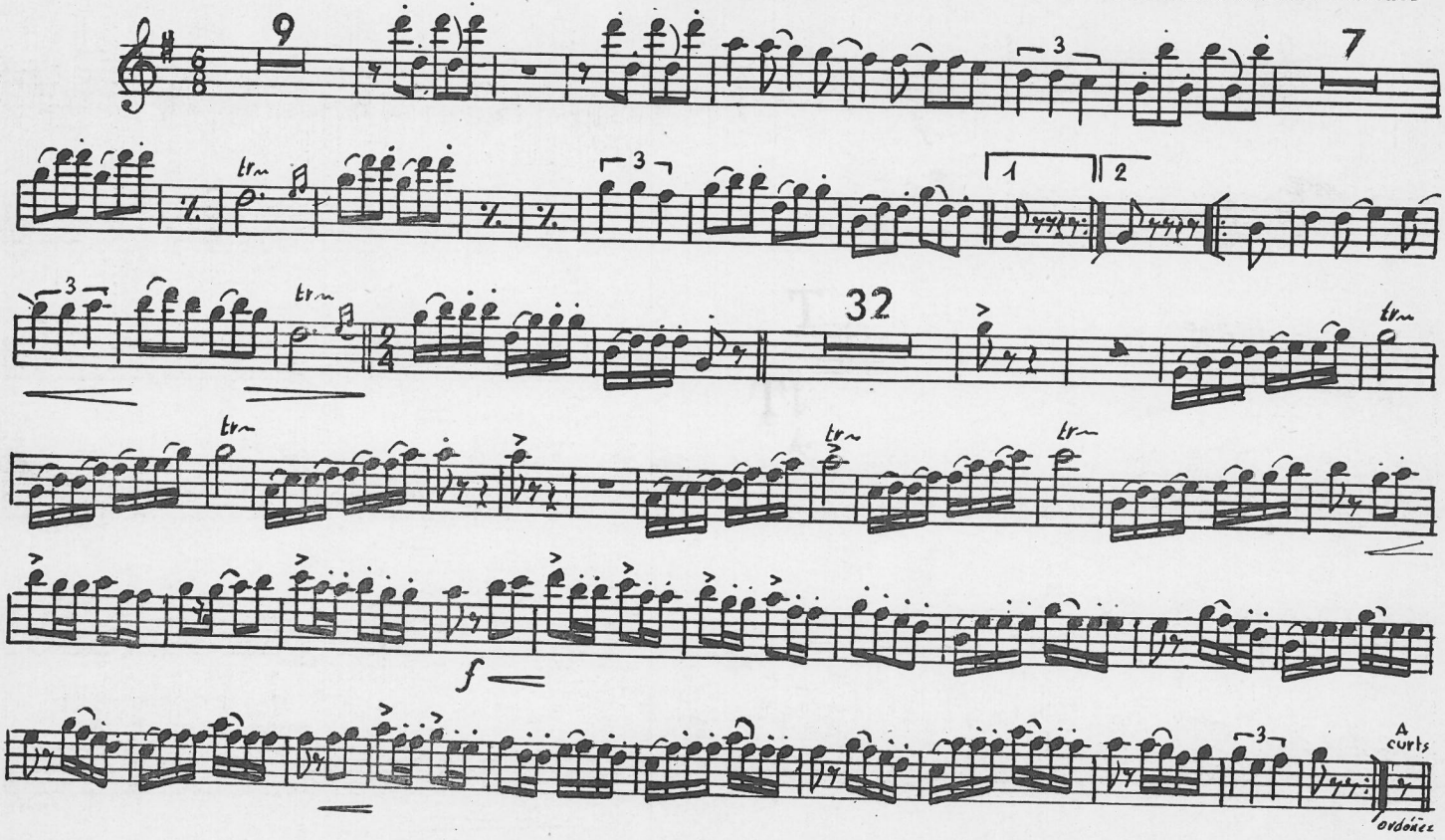

VILANOVA DE LA MUGA

SARDANA

Tible 1.º

Rossend Palmada Teixidor

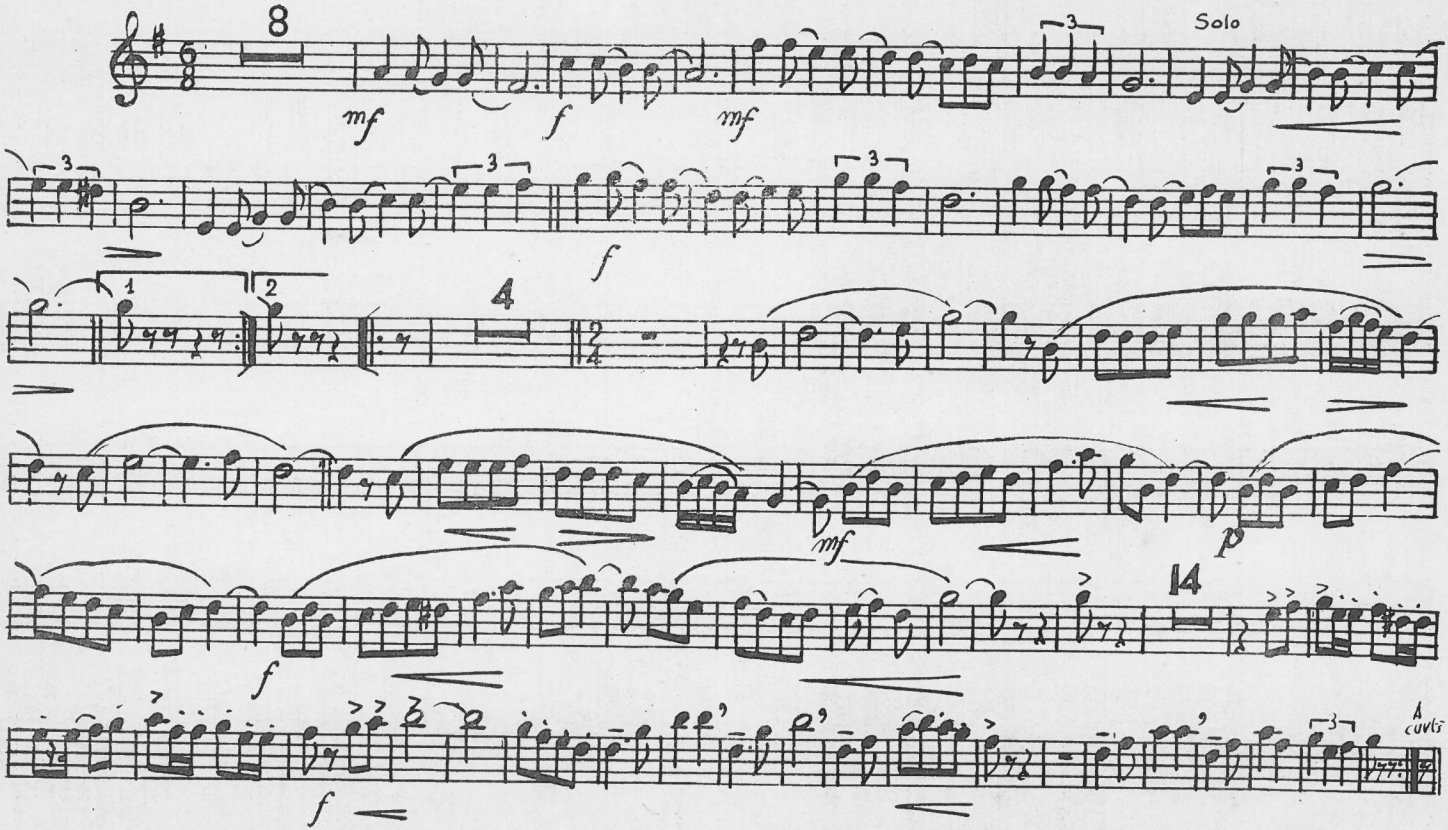

Tible 2.º

VILANOVA DE LA MUGA

SARDANA

Rossend Palmada Teixidor

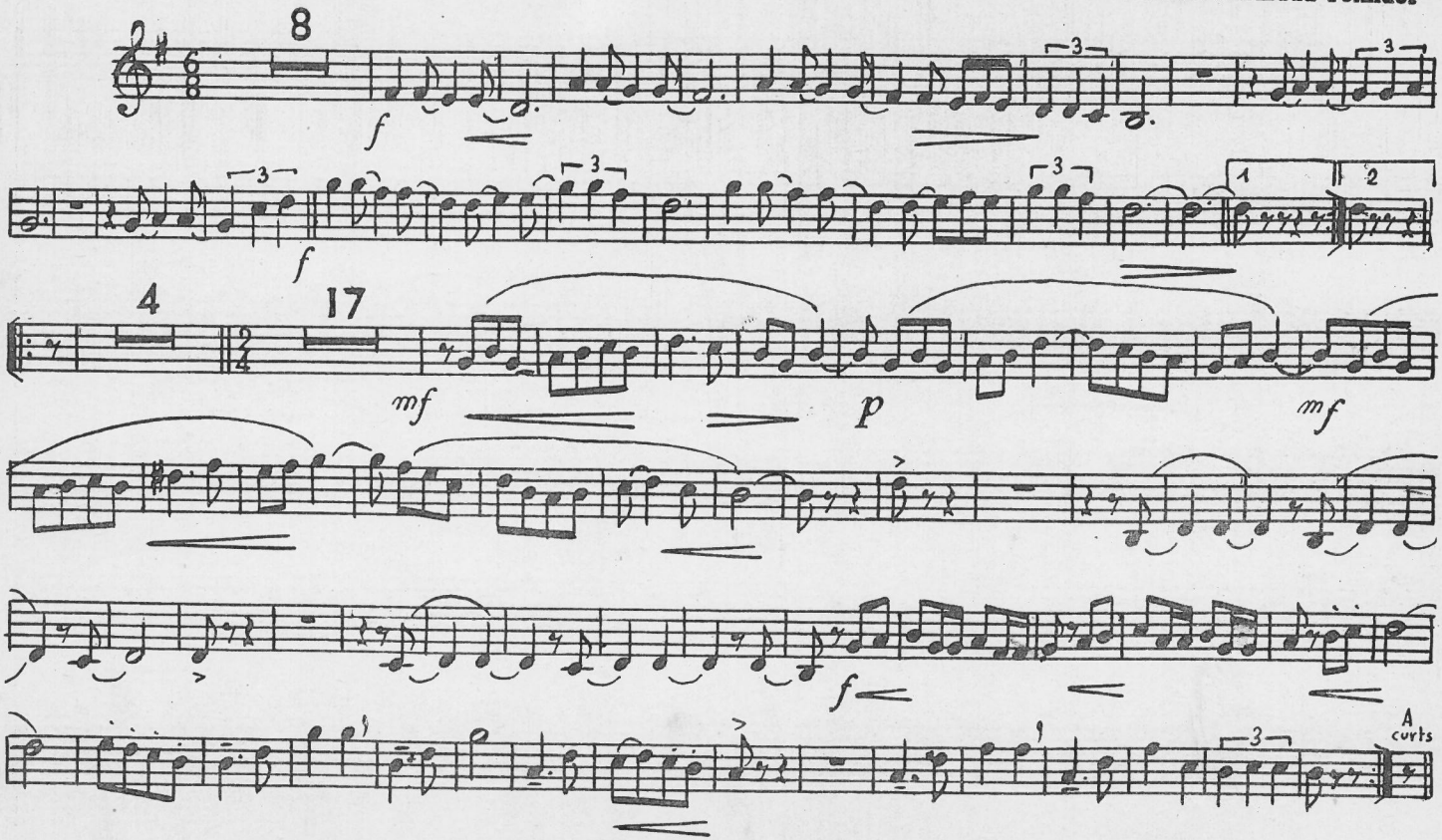

Tenora 1.º

VILANOVA DE LA MUGA

SARDANA

Rossend Palmada Teixidor

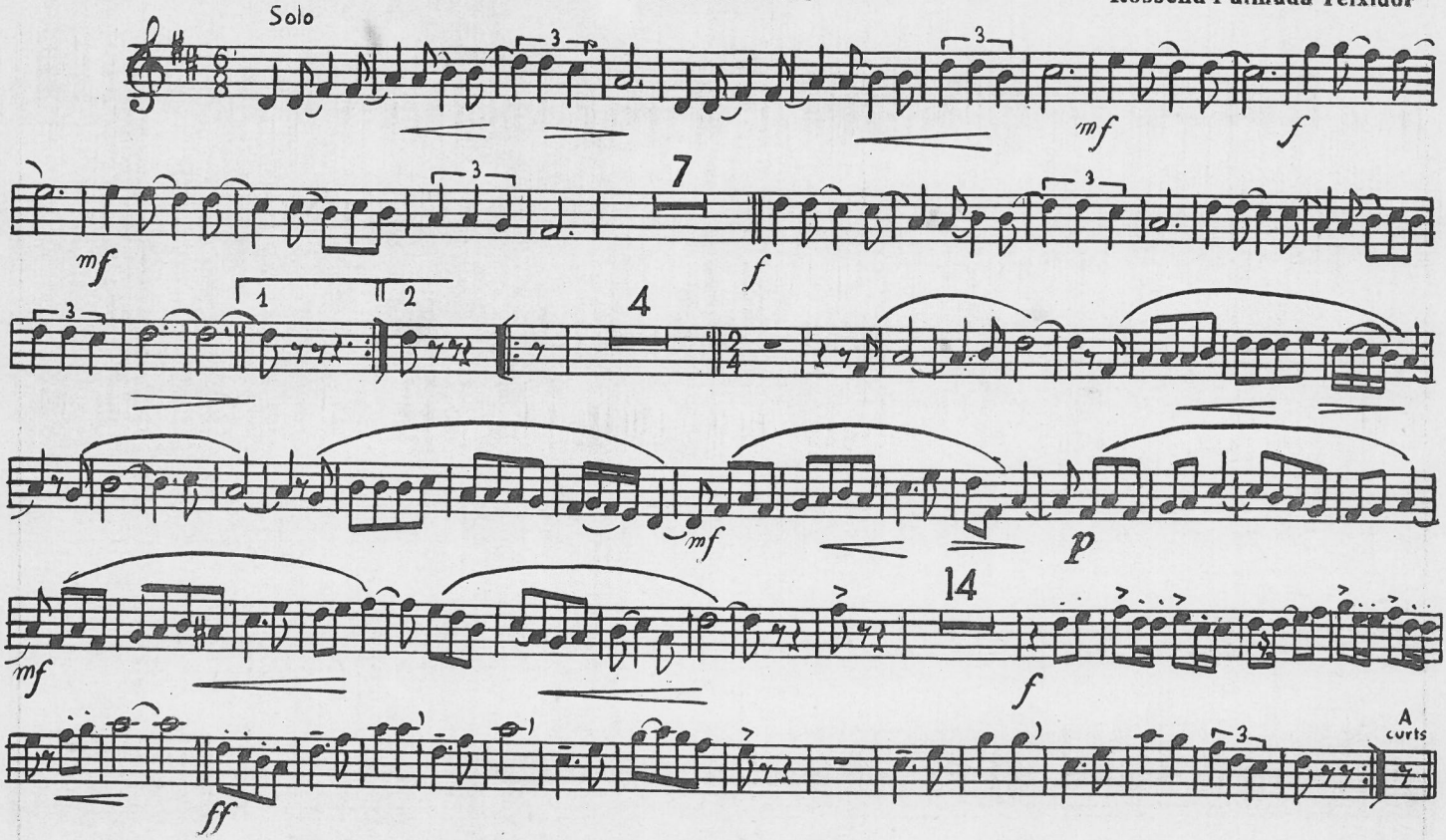

Tenora 2.º

VILANOVA DE LA MUGA

SARDANA

Rossend Palmada Teixidor

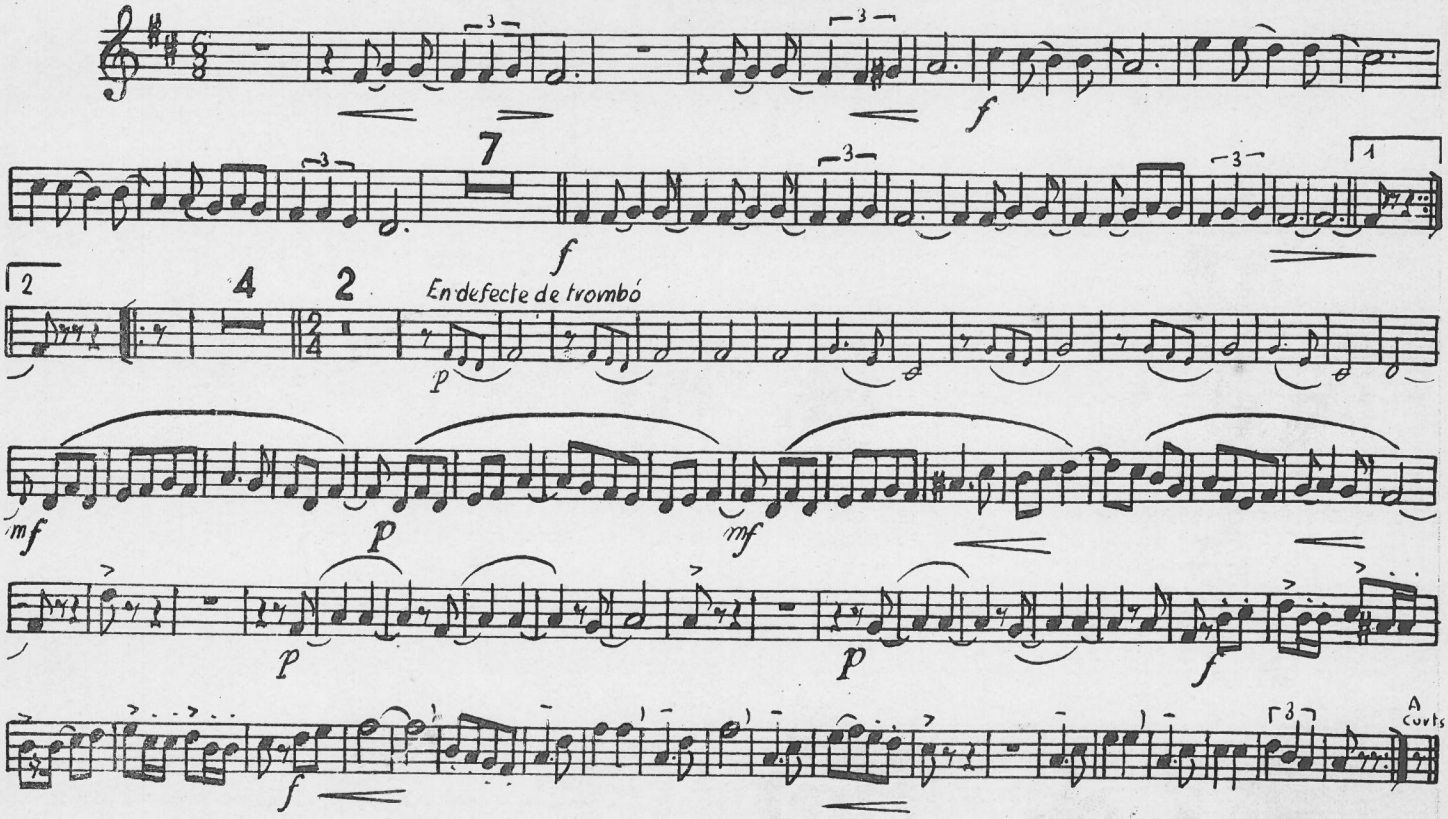

VILANOVA DE LA MUGA

SARDANA

Trompeta 1.ª (SIB)

Rossend Palmada Teixidor

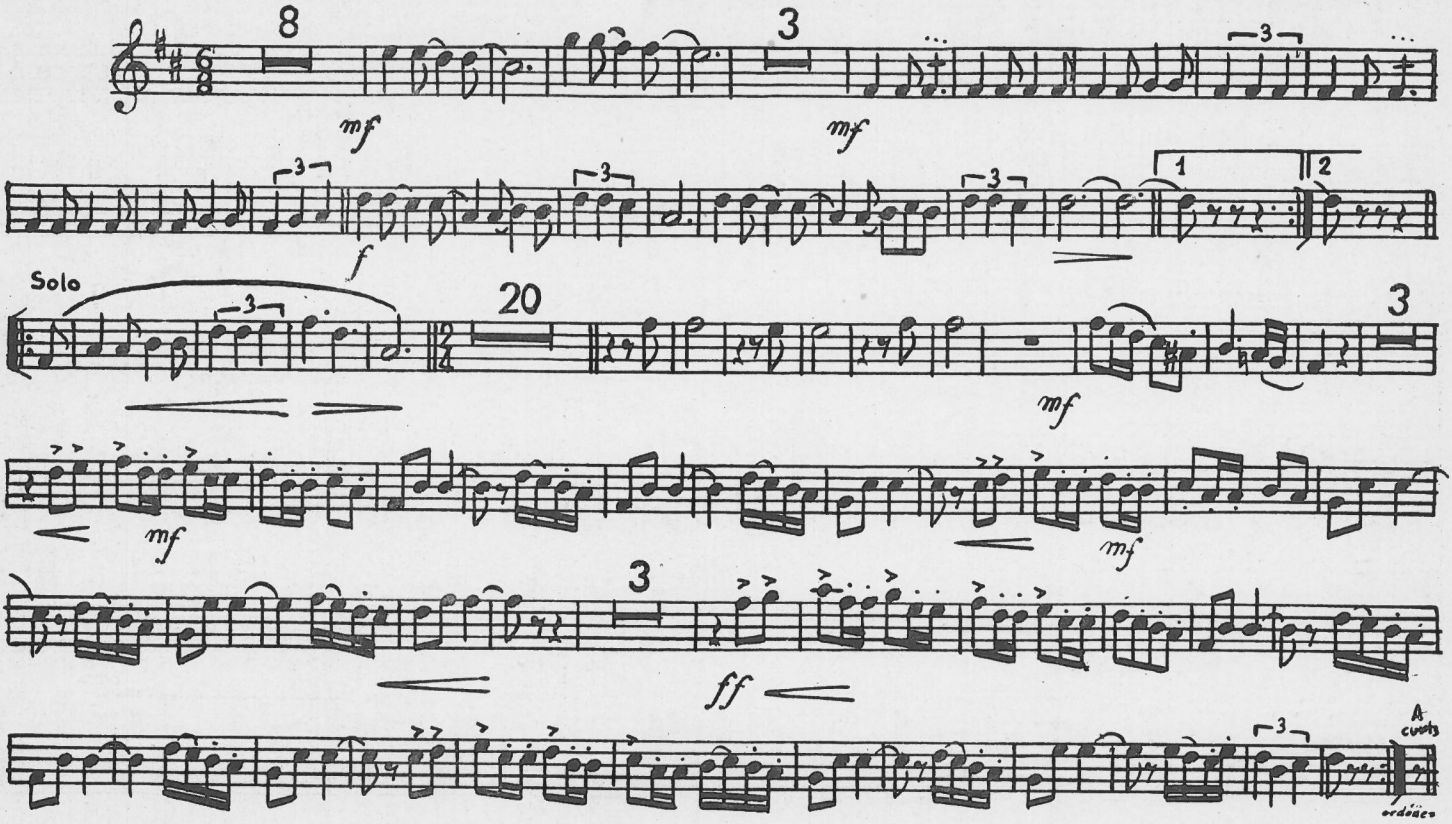

VILANOVA DE LA MUGA

SARDANA

Trompeta 2.ª (SIB)

Rossend Palmada Teixidor

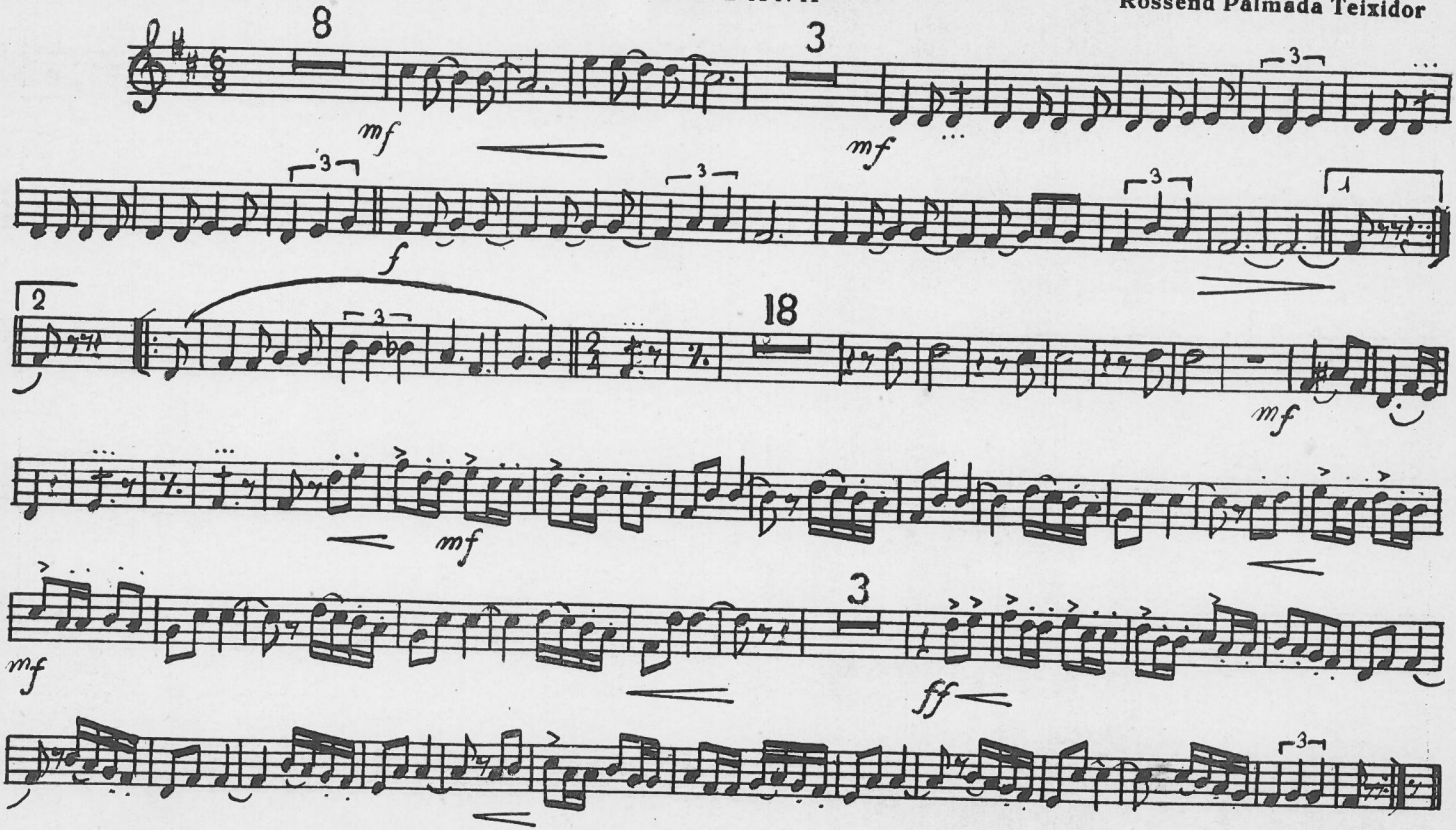

VILANOVA DE LA MUGA

SARDANA

Trombón 1.º

Rossend Palmada Teixidor

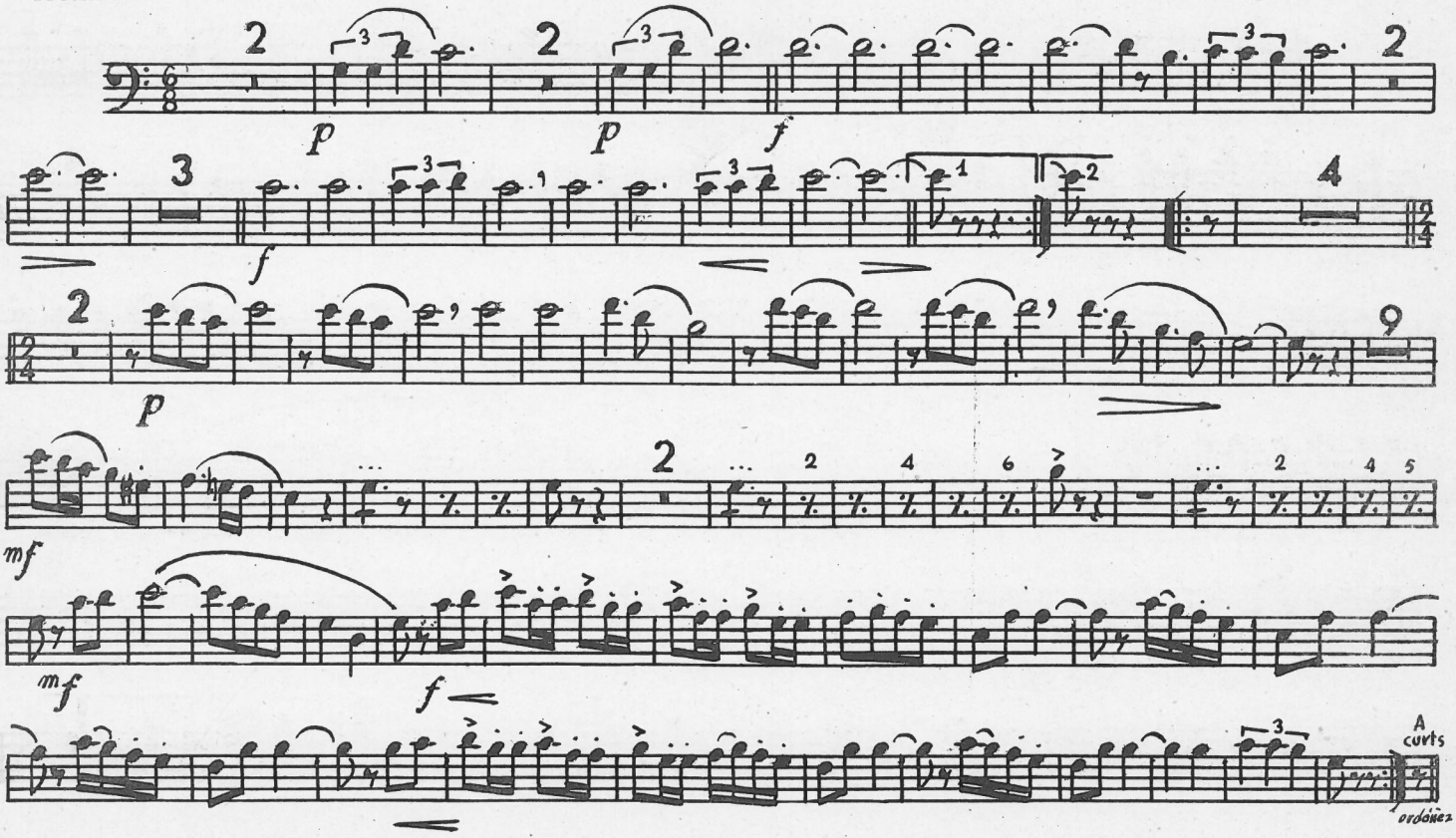

VILANOVA DE LA MUGA

SARDANA

Fiscorn 1.º

Rossend Palmada Teixidor

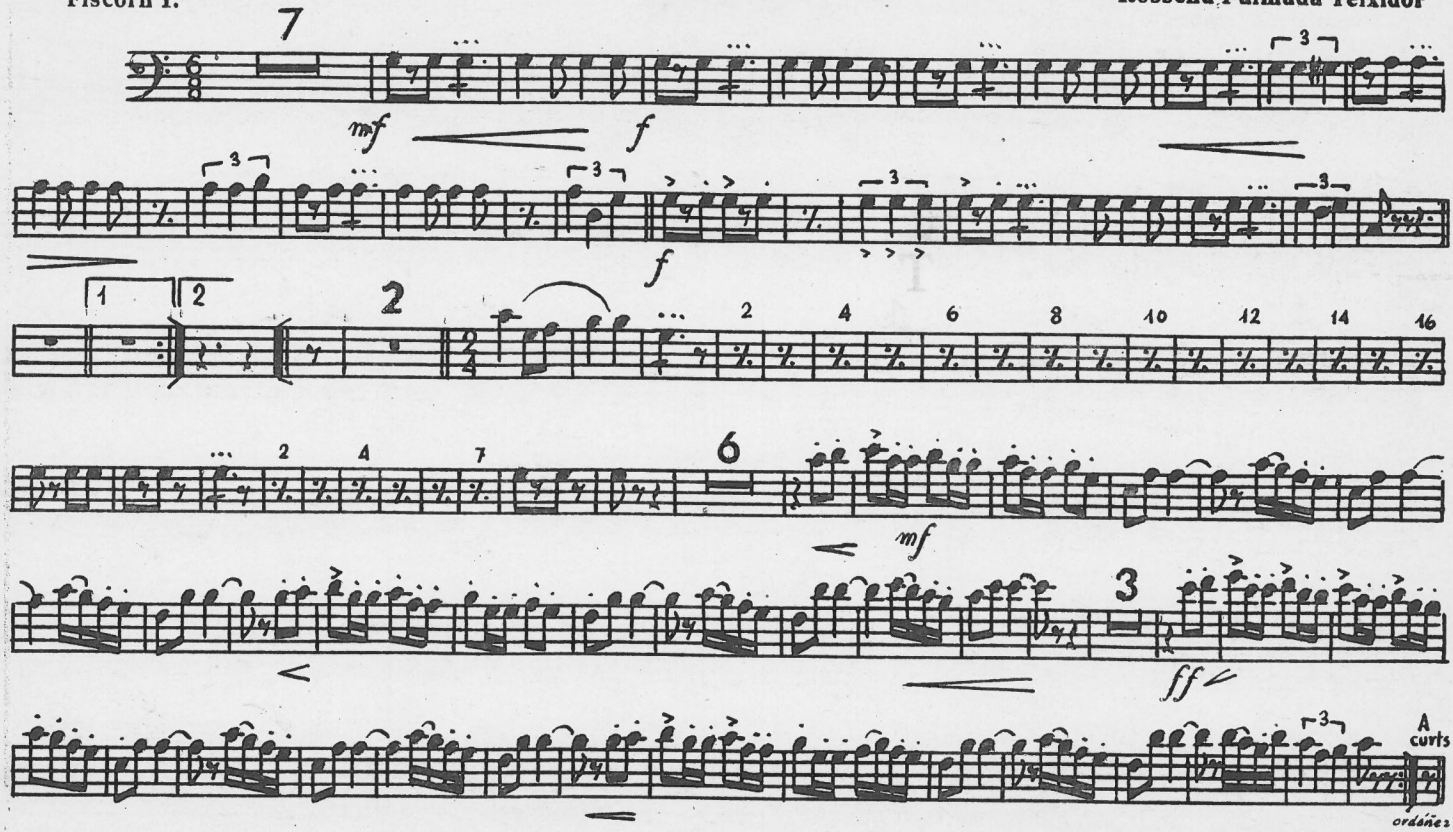

VILANOVA DE LA MUGA

SARDANA

Fiscorn 2.°

Rossend Palmada Teixidor

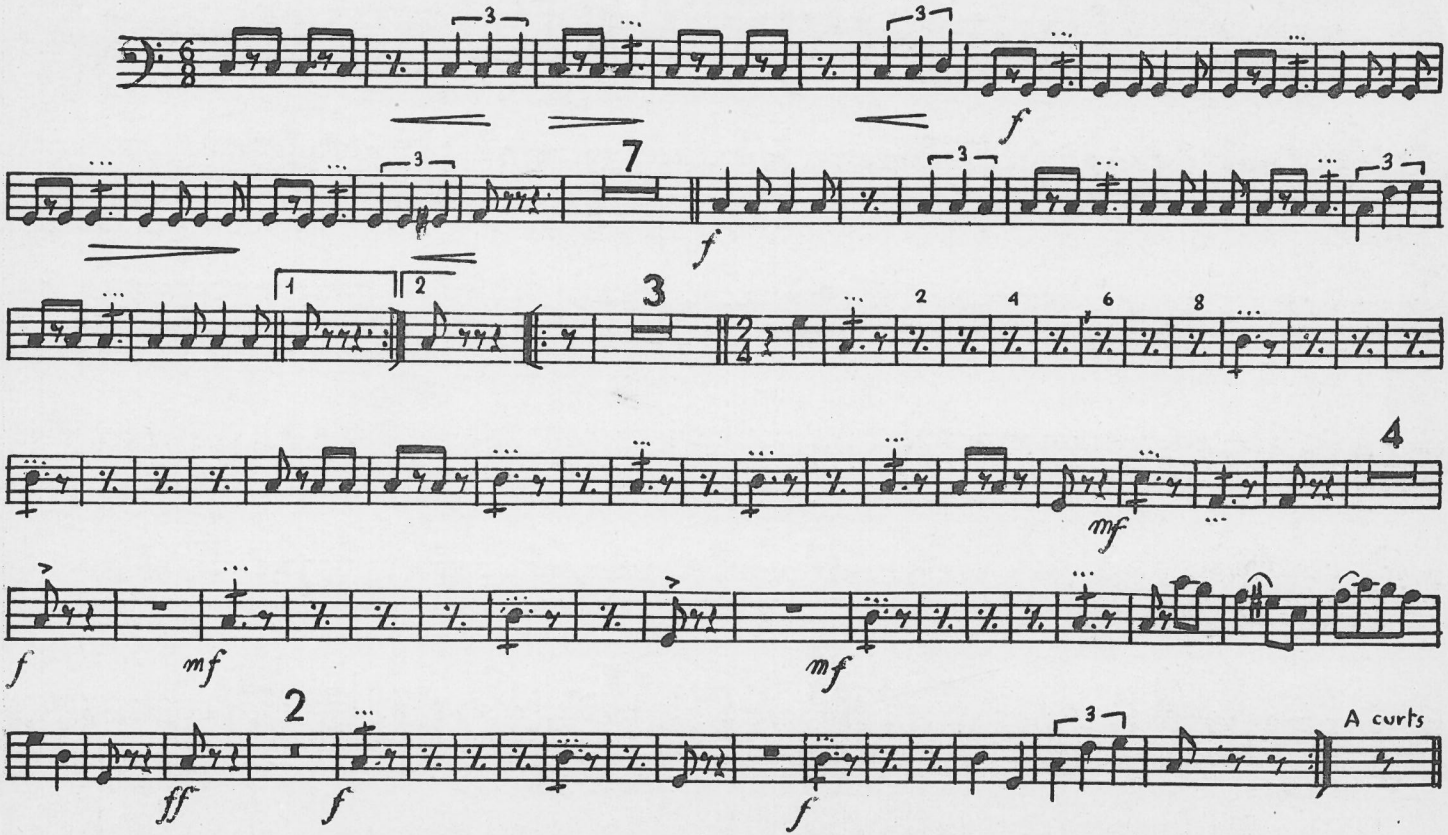

VILANOVA DE LA MUGA

SARDANA

C. Baix

Rossend Palmada Teixidor

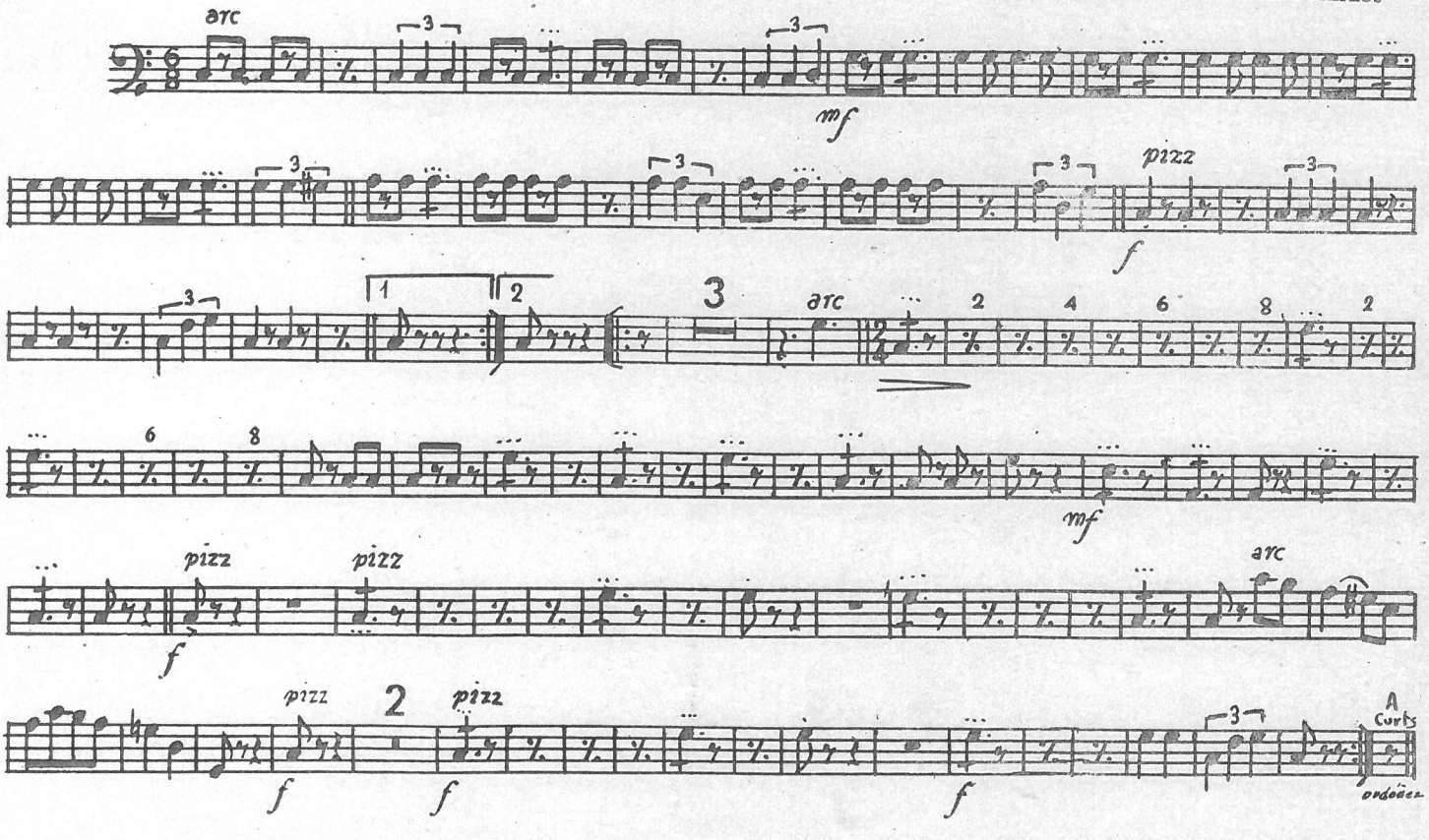

VILANOVA DE LA MUGA

(Sardana)

Música: Rossend Palmada Teixidor
Lletre: Antoni Vives i Batlle

Ets la més xamosa de la plana del vent
el tirà et volia fer un poble captiu
i amb gran il-lusió
i amb molt embrió
vares revifar de les cendres el caliu.
El rei francés en la teva vila expirà
com càstic de Déu que la pesta envià
i llavors tos fills varen posar-se a cantar
amb un bró inmens que Catalunya aixecà.

Com un cant de victòria la tenora fa...
Oidà quin goig, records d'un temps llunyà
dels nostres avis.
Que ens van donar, patent de ciutadans
ardits i savis.
Un sol ardent va realcar la terra
la gent es va ajuntar
i festejar de plè
en eix jorn tot curullat d'encís, seré,
d'amor constant que arrela dins nostre cor.
Quina gràcia Vilanova t'il-lumina,
com una regina,
d'un passat somniós.
Els teus fills al llavi tenen un somriure
que els ajuda a viure
i els dona força al cos.
Són tes noies poms de flors
el jovent és tant airós
i gentil, com una aura d'abril
que joguinejant encén el cor
llac ferm d'estimació.
Quina glòria Vilanova ben aimada
la il-lusió somniada
ens fa ésser valents
molt valents.