Dues Sardanes C

Els agrairé molt incloguin a la fulla de la S G d Autors aquesta sardana cada vegada que l'eixecutin. Mercès

Cobrata
304

F. GUTSENS TORRA
PROFESOR DE MUSICA
Avellanada, 71
SABADELL

"Júlia Sardanista"

305

Sardanes d'en Francesc Gutsens i Torra

F. GUTSENS TORRA
PROFESOR DE MUSICA
Avellanada, 71
SABADELL

Els agrairé molt incloguin a la fulla de la S G d Autors aquesta sardana cada vegada que l'eixecutin. Mercès

«Filia Sardanista» 2

-Flabiol-

(Sardana)

F

mf

F

mf

P

F

mf

F

F

1a

2a

Fi

-31X79-

«Gilia Sardanista»

-Tible II-

(Sardana)

mf

mf

F

p

p

p

F

F

F

-31X79-

M. 108

« Gilia Sardanista »

-Table I-

(Sardana)

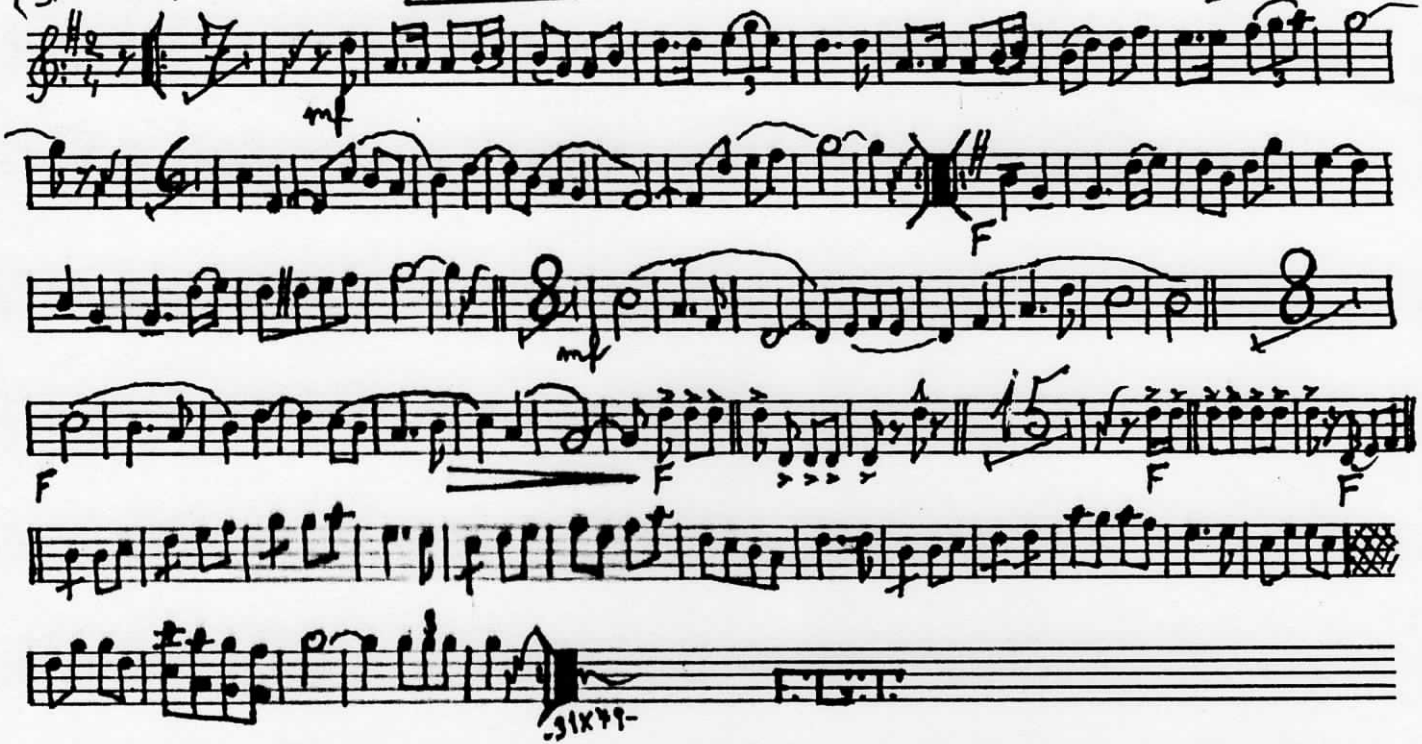

M. 108

«Gilia Sardanista»

-Tenora I-

(Sardana)

F

mf

1ª 2ª

mf

cres - - - - con - - - do

F

mf

F

F

1ª 2ª Fl

«Júlia Sardanista»

(Sardana)

-Tenora II-

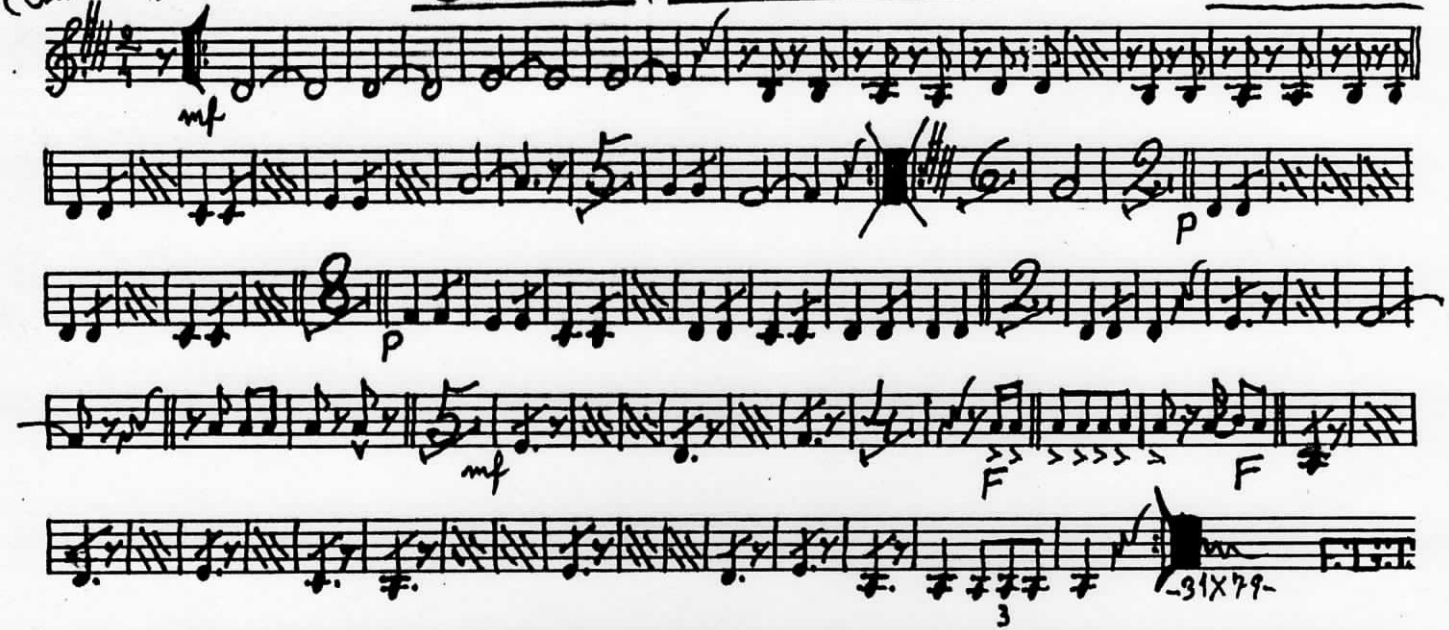

(Sardana)

"Filia Sardanista"

Trompeta II

mf

p

mf

mf

p

mf

Sole Sordina

F

mf

Fora Sordina

F

F.G.T.

31X'79

«Lilia Sardanista»

-Trompeta I-

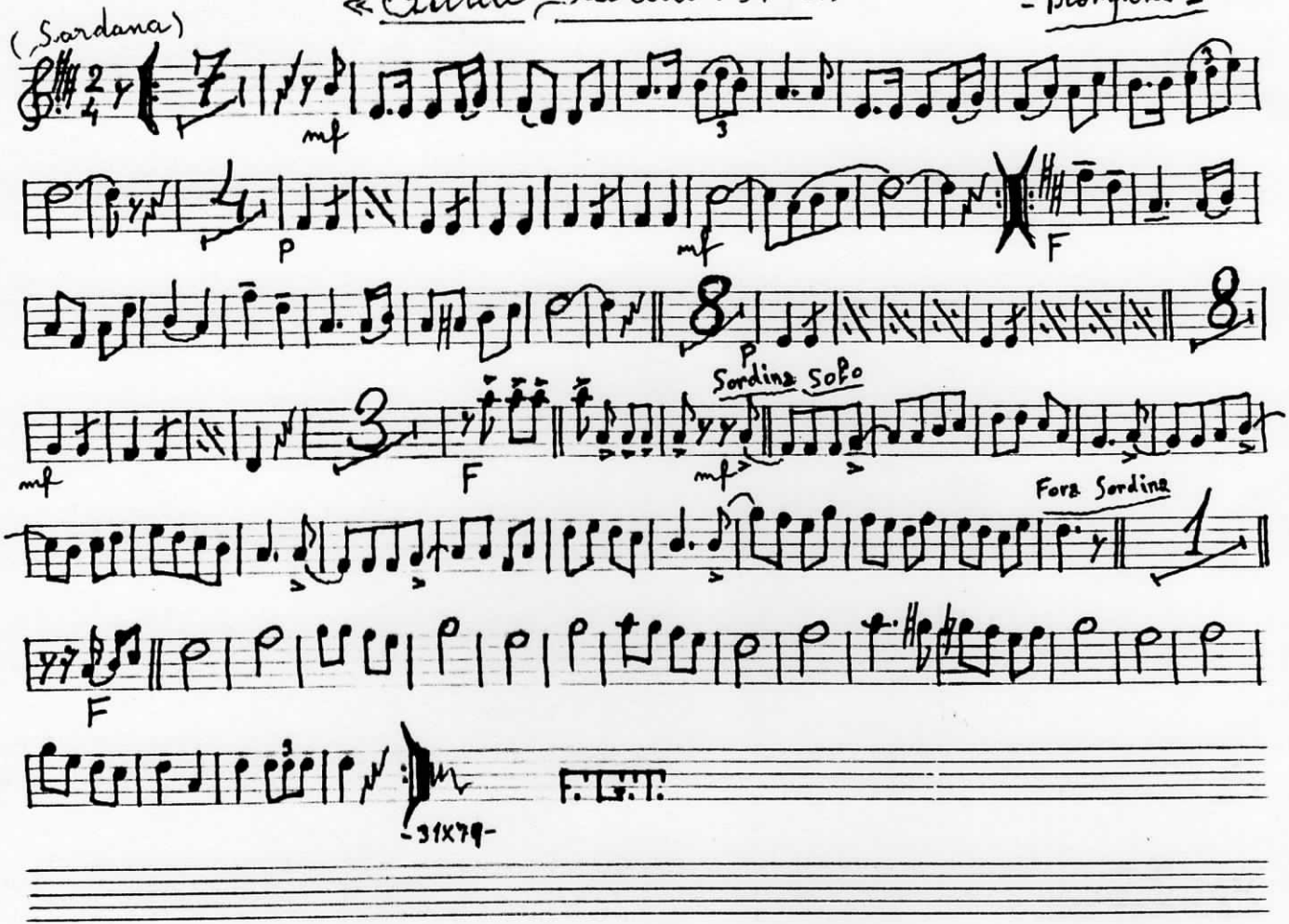

«Filia Sardanista»

-Trombó-

(Sardana)

mf

p

mf

mf

p

p

mf

F

p

F

F

SIXTA.

«Júlia Sardanista»

-Fiscorn I-

(Sardana)

F

mf

1.

2.

F

P

P

P

F

mf

F

1.

2.

-31X79-

«Júlia Sardanista»

-Fiscorn II-

(Sardana)

mf

p

mf

mf

p

p

mf

p

F

F

-31X79-

« Fülia Sardanista »

- Contrabaise -

(Sardana)

mf arc

pizz.

p arc

mf pizz.

arc

pizz.

arc

pizz.

p arc

p

mf

mf pizz.

F

F

-31X79-

F. G. T.